

STAZIONE APPALTANTE  
**Regione Calabria**  
Dipartimento Infrastrutture Lavori Pubblici Mobilità

IL DIRIGENTE  
**Ing. Giuseppe Iritano**

IL RESPONSABILE UNICO DEL PROCEDIMENTO  
**Ing. Roberto Luigi Ruffolo**

IL DIRETTORE ESECUTIVO DEL CONTRATTO  
**Ing. Giovanna Petrungarò**



REGIONE BASILICATA



REGIONE CALABRIA



REGIONE SICILIA

## Ciclovia della Magna Grecia



# CICLOVIA MAGNA GRECIA

### Progetto di Fattibilità Tecnica ed Economica



Coopprogetti Soc. Coop.



MATE Soc. Coop.

RTP progettisti

**PARCIANELLO  
PARTNERS**

Parcianello & Partners  
engineering s.r.l.



Netmobility s.r.l.

RESPONSABILE  
DELL'INTEGRAZIONE  
TRA LE VARIE  
PRESTAZIONI  
SPECIALISTICHE

Ing. Alessandro Placucci

## STUDIO PREVENTIVO DI VALUTAZIONE DELL'IMPATTO ARCHEOLOGICO AREA 1 - PROVINCIA DI MATERA CARTA DELLE PRESENZE ARCHEOLOGICHE

Progetto	Fase	Lotto	Categoria	Sottocategoria	Progressivo	Tipo elaborato	Progressivo
20088	F	000	ARH	AR	01	SC	01

CUP	Redatto	Controllato	Approvato	Scala	Revisione	Data
J62C17000170001	M.G Liseno	Costa	Panfilì	-	A	17/01/2022

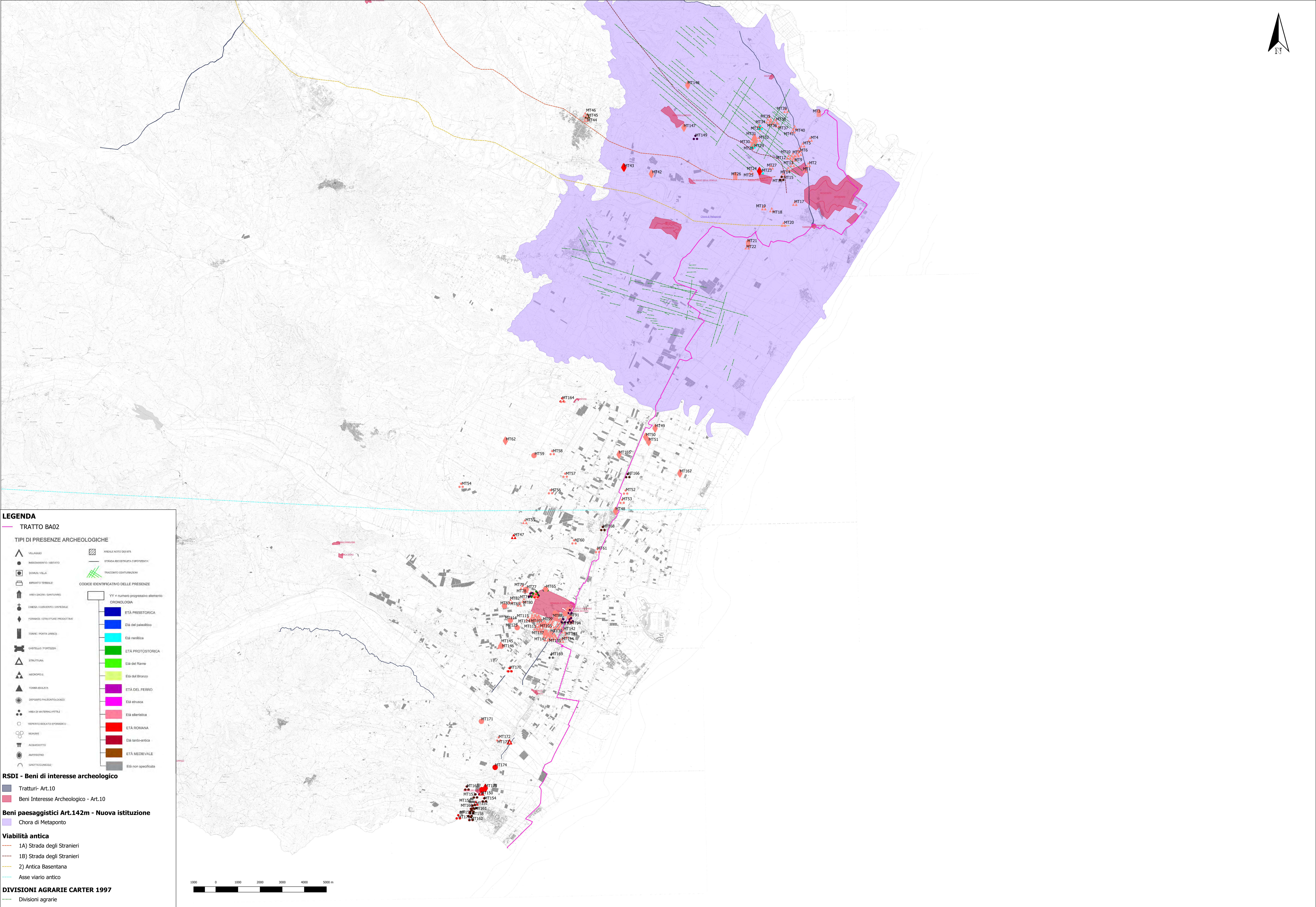
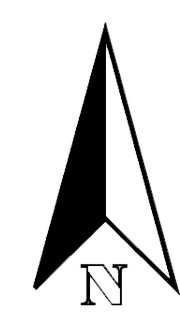

**LEGENDA**

TRATTO BA02

**TIPI DI PRESENZE ARCHEOLOGICHE**

VILLAGGIO  
 INSERRAMENTO / ABITATO  
 DONUS VILLA  
 BIRARIO TERNALE  
 AREA SACRA / SANTUARIO  
 CHIESA / CONVENTO / OSPEDALE  
 FORNACE / STRUTTURE PRODUTTIVE  
 TORRE / FONTE LIBRICA  
 CASTELLO / FORTEZZA  
 STRUTTURA  
 NECROPOLI  
 TOMBA ISOLATA  
 DEPOSITO PALEONTOLOGICO  
 AREA DI MATERIALI FETILI  
 SEPULTO ISOLATO SPORADICO  
 SEPULCRO  
 ACQUEDOTTO  
 ANFITEATRO  
 GIROTECLINCOLO

AREALE NOTO DEI SITI  
 STRADA RECONSTRITA O PLOTZATA  
 TRACCIO CANTONIERO

**CODICE IDENTIFICATIVO DELLE PRESENZE**

YY = numero progressivo elemento  
 CRONOLOGIA

ETÀ PREISTORICA  
 Età del paleolitico  
 Età neolitica  
 ETÀ PROTOSTORICA  
 Età del Rame  
 Età del bronzo  
 ETÀ DEL FERRO  
 Età etrusca  
 Età ellenistica  
 ETÀ ROMANA  
 Età tardo-antica  
 ETÀ MEDIEVALE  
 Età non specificata

**RSDI - Beni di interesse archeologico**

Tratturi - Art.10  
 Beni Interesse Archeologico - Art.10

**Beni paesaggistici Art.142m - Nuova istituzione**

Chora di Metaponto

**Viabilità antica**

1A) Strada degli Stranieri  
 1B) Strada degli Stranieri  
 2) Antica Basentana  
 Asse viario antico

**DIVISIONI AGRARIE CARTER 1997**

Divisioni agrarie















