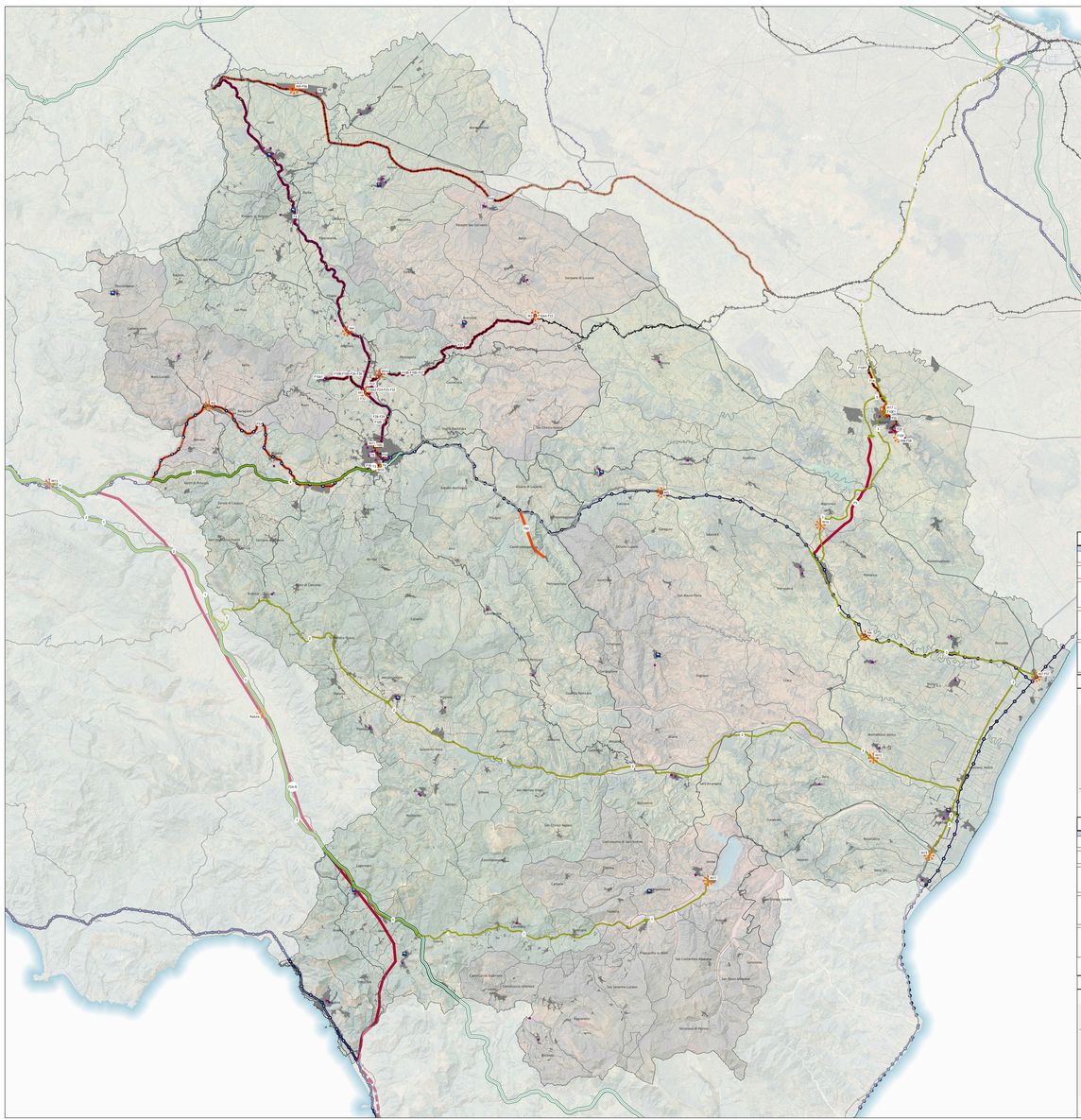

Percorrenze su rete FAL nella rete urbana e suburbana di Matera

TRENI	ORIGINE	DESTINAZIONE	LUNGHEZZA APPROSSIMATA (km)	TEMPO DI PERCORRENZA (min)	FERMATE INTERMEDIE (Stazione/Fermata - Banca Dati RFI)	ORARIO/FREQUENZA
SETTEMBRE ANTERIORE ALLA PANDEMIA - Ottobre/Novembre						
ATTUALE	Matera Centro (MATERA)	Ferrandina (FERRANDINA)	9	12'-14'	0	06:00-21:00
	Matera Centro (MATERA)	Grottole (GROTTOLE)	14	17'-19'	1	06:00-21:00
FAL6-CAP	Matera Centro (MATERA)	Ferrandina (FERRANDINA)	9	12'-14'	0	06:00-21:00
	Ferrandina (FERRANDINA)	Matera Centro (MATERA)	9	12'-14'	0	06:00-21:00
	Matera Centro (MATERA)	Grottole (GROTTOLE)	14	17'-19'	1	06:00-21:00
	Grottole (GROTTOLE)	Matera Centro (MATERA)	14	17'-19'	1	06:00-21:00
	Matera Centro (MATERA)	Ferrandina (FERRANDINA)	9	12'-14'	0	06:00-21:00
	Ferrandina (FERRANDINA)	Matera Centro (MATERA)	9	12'-14'	0	06:00-21:00
	Matera Centro (MATERA)	Grottole (GROTTOLE)	14	17'-19'	1	06:00-21:00
	Grottole (GROTTOLE)	Matera Centro (MATERA