

REGIONE  
BASILICATA

DIREZIONE GENERALE INFRASTRUTTURE E MOBILITA'

Ufficio Trasporti e Mobilità Sostenibile

CUP: G81C19000230001

CIG: 982298252E

Fondi ex art.1, comma 640, della Legge n.208/2015  
- Decreto Interministeriale n.517 del 29.11.2018 -

**PROGETTO DEFINITIVO**  
per la realizzazione del 1° Lotto funzionale prioritario del Tratto Lucano della  
Ciclovia della Magna Grecia - versante ionico da Tempio di Hera a Stazione F.S. di  
Metaponto nel Comune di Bernalda in Provincia di Matera

Regione Basilicata  
Ufficio Trasporti e Mobilità Sostenibile

Il R.U.P.  
ing. Carmen VITIELLO

Il Dirigente  
ing. Donato ARCIERI

**PROGETTAZIONE**

MANDATARIA:



© Address: Santa Maria Margherita & C. S.p.A.  
via S. Vito n. 198 - 70122 - Bari

MANDANTI:

Responsabile integrazioni prestazioni specialistiche e Coordinatore della Sicurezza in fase di Progettazione:  
Ing. Gianluca CICIRIELLO - iscritto Ordine degli Ingegneri della Provincia di Bari al n. 8821

Responsabile Geologia:  
Geol. Danilo GALLO - iscritto Ordine dei Geologi della Regione Puglia al n. 588

Responsabile inserimento ambientale e paesaggistico:  
Ing. Roberto GENTILE - iscritto all'Albo degli Ingegneri della Provincia di Taranto al n. 3304 (Giornale Professionista)



Codice Elaborato

Titolo Elaborato

ID PL 06

**Piano Gestione Rischio Alluvioni  
VELOCITA' IDRICA NELLE ZONE A  
PERICOLOSITA' P2**

Lotto Ciclovia: n. 1

Scala: 1:10.000

02	GIU.2024	Emesso per RECEPIMENTO PRESCRIZIONI/OSSERVAZIONI CDS	/	/	/
01	SETT.2023	Emesso per RICHIESTE INTEGRAZIONI A SEGUITO DI CDS	/	/	/
00	AGO.2023	Emesso per PROGETTO DEFINITIVO	/	/	/
N. Rev.	Data	Descrizione	Disegnato	Controllato	Approvato

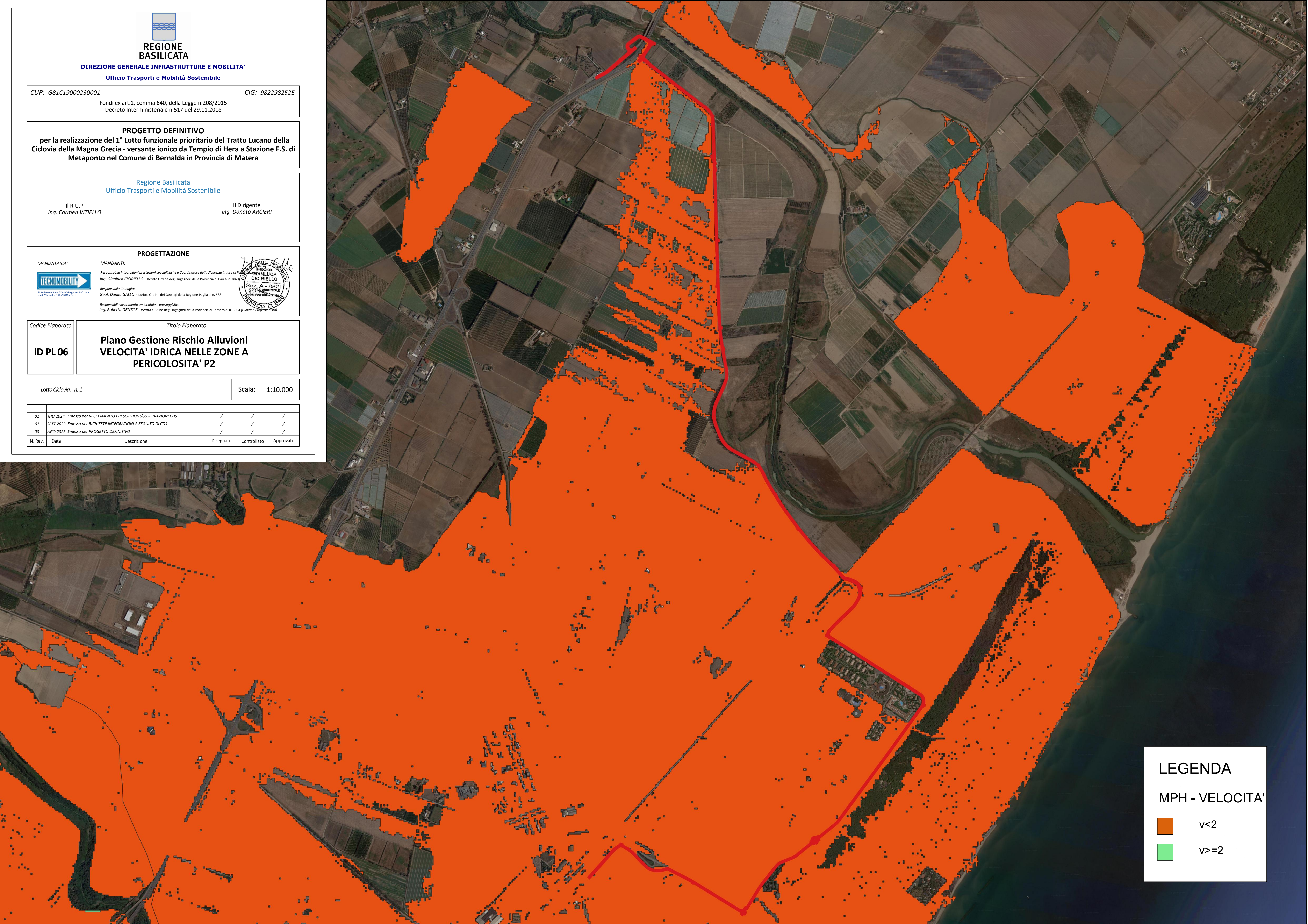

**LEGENDA**

MPH - VELOCITA'

 v<2

 v>=2