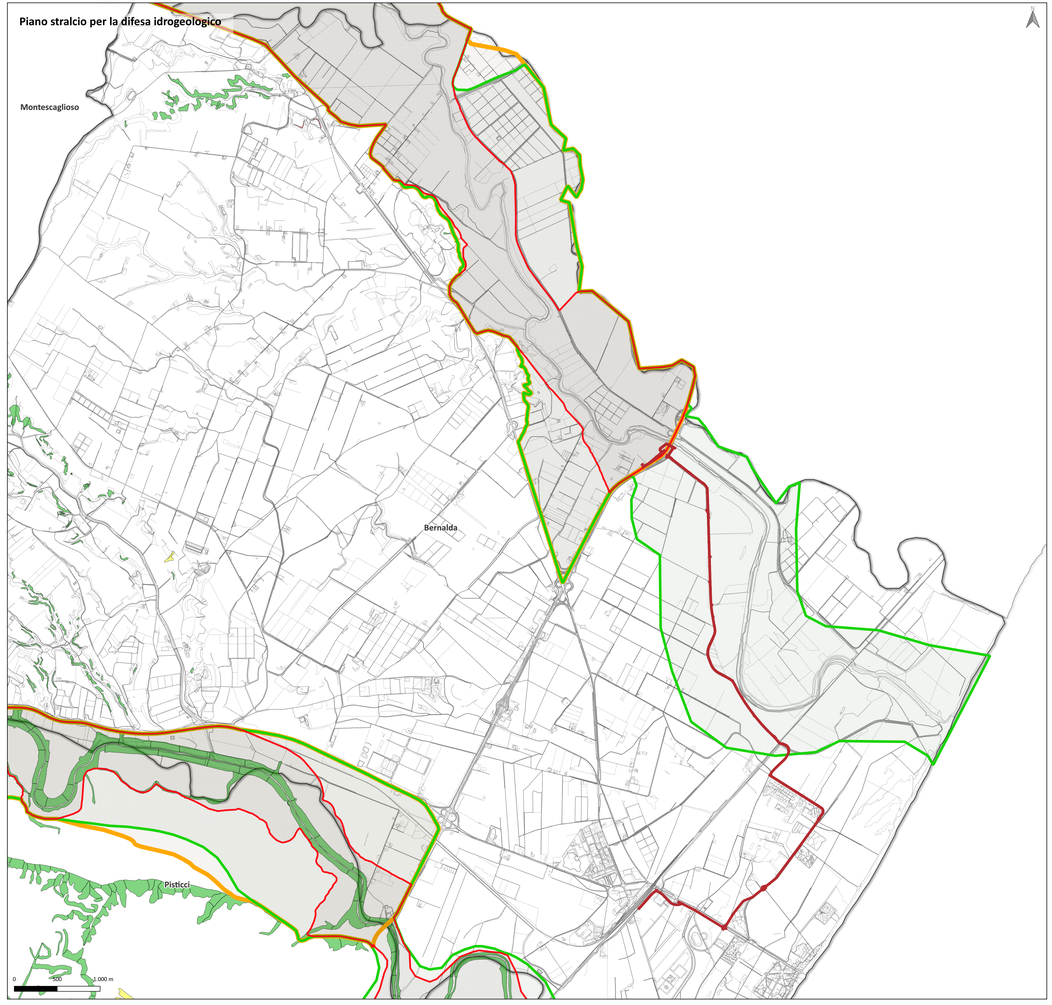

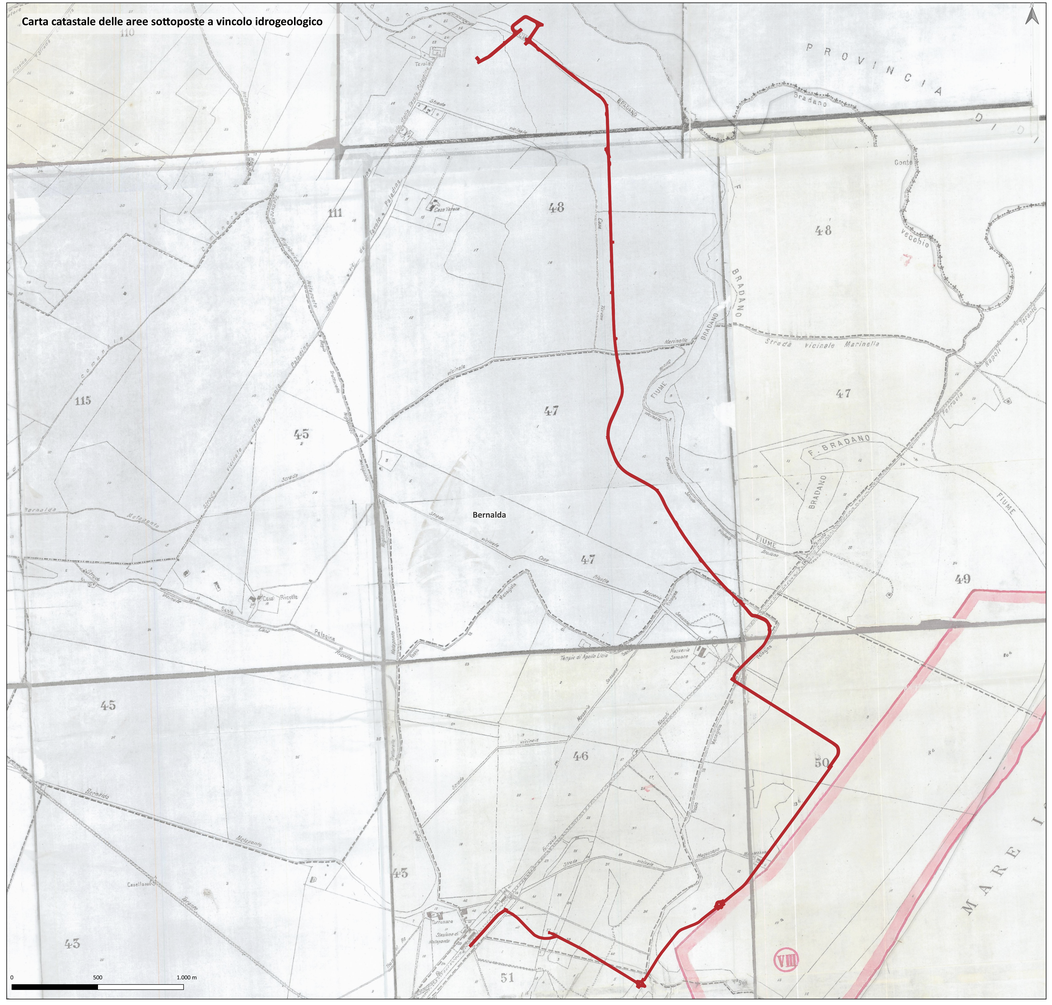

Legenda

Ciclovia

- Ciclovia

PAI-Rischio Frane

- R4 - Molto elevato
- R3 - Elevato
- R2 - Medio
- R1 - Moderato
- ASV - Aree assoggettate a verifica idrogeologica
- P - Aree pericolose
- Rb - Aree bonificate

PAI-Rischio alluvioni

- Fasce esondabili per tempi di ritorno di 30 anni
- Fasce esondabili per tempi di ritorno di 200 anni
- Fasce esondabili per tempi di ritorno di 500 anni

Carta catastale delle aree sottoposte a vincolo idrogeologico

REGIONE BASILICATA

DIREZIONE GENERALE INFRASTRUTTURE E MOBILITA'

Ufficio Trasporti e Mobilità Sostenibile

CUP: G81C19000230001 *CIG: 982298252E*

Fondi ex art.1, comma 640, della Legge n.208/2015
- Decreto Interministeriale n.517 del 29.11.2018 -

PROGETTO DEFINITIVO
per la realizzazione del 1° Lotto funzionale prioritario del Tratto Lucano della Ciclovia della Magna Grecia - versante ionico da Tempio di Hera a Stazione F.S. di Metaponto nel Comune di Bernalda in Provincia di Matera

Regione Basilicata
Ufficio Trasporti e Mobilità Sostenibile

Il R.U.P
ing. Carmen VITIELLO

Il Dirigente
ing. Donato ARCIERI

PROGETTAZIONE

MANDATARIA:
TECHNOMOBILITY
Di Ciarlacciuo Sonia Maria Mangiacotta & C. snc
Via Vespucci, 44A - Tricarico - Matera

MANDANTI:
Responsabile integrazione prestazioni specialistiche e Coordinatore della Sicurezza in fase di Esecuzione
ing. Gianluca CICIRIELLO - Iscritto Ordine degli Ingegneri della Provincia di Bari al n. 8012
Responsabile Geologo:
Geol. Danilo GALLO - Iscritto Ordine del Geologi della Regione Puglia al n. 588
Responsabile inserimento ambientale e paesaggistico:
ing. Roberta GENTILE - Iscritta all'Albo degli Ingegneri della Provincia di Taranto al n. 1004 (Dottore)

ORDINE DEGLI INGEGNERI DELLA PROVINCIA DI BARI
INGEGNERE GIANLUCA CICIRIELLO
Ordine degli Ingegneri della Provincia di Bari n. 8012

Codice Elaborato	*Titolo Elaborato*
CAU PL 07	**Planimetria di sovrapposizione con le aree sottoposte a vincolo idrogeologico**

Lotto Ciclovia: n. 1 — Scala: **Varie**

N. Rev.	Data	Descrizione	Disegnato	Controllato	Approvato
02	GIU.2024	*Emesso per RECEPIMENTO PRESCRIZIONI/OSSERVAZIONI CDS*	/	/	/
01	SETT.2022	*Emesso per RICHIESTE INTEGRAZIONI A SEGUITO DI CDS*	/	/	/
00	AGO.2022	*Emesso per PROGETTO DEFINITIVO*	/	/	/