

**TAVOLA 62**

Caniliere mobile assistito da manovra su strada ad unica carreggiata

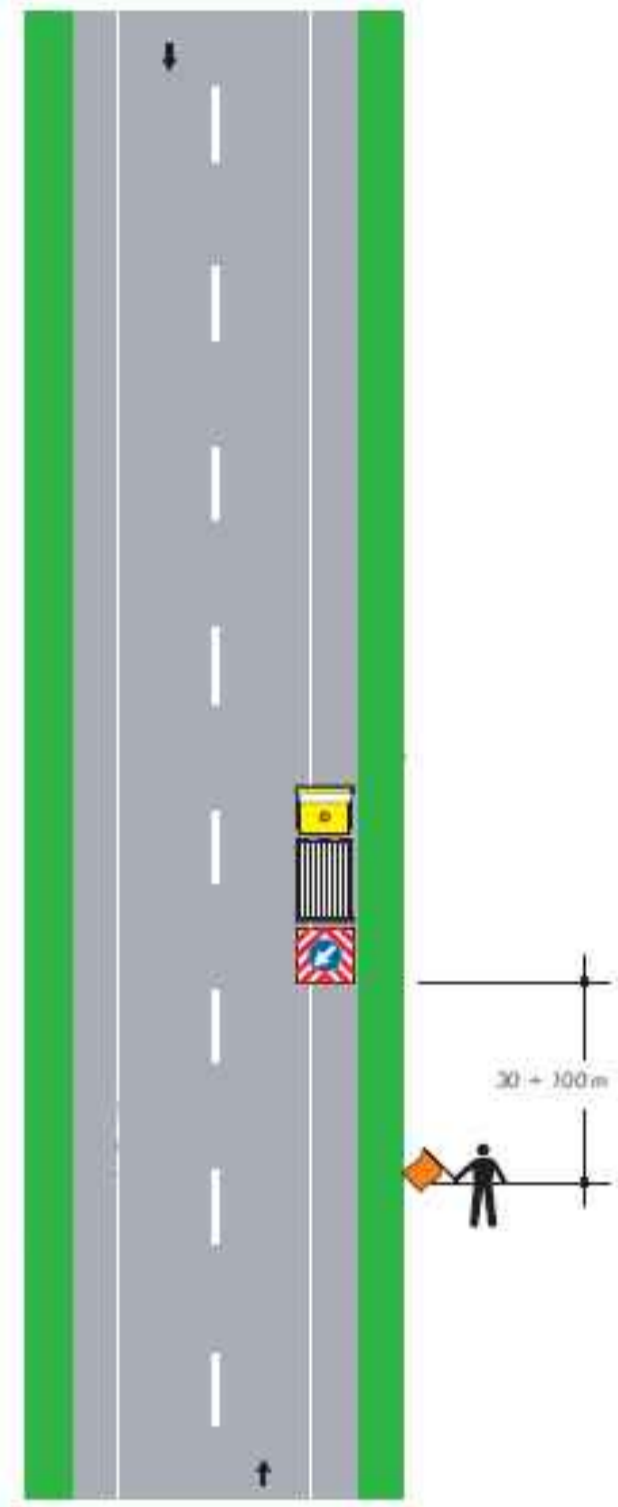

Nota: Questo tipo di cantiere mobile è ammesso solo in caso di strade interessate da traffico modesto, tale da non richiedere l'istituzione di sensi unici alternati. La distanza tra il manovratore e il veicolo operativo è funzione della velocità massima ammessa sulla strada.

**TAVOLA 64**

Lavori sulla carreggiata con transito a senso unico alternato

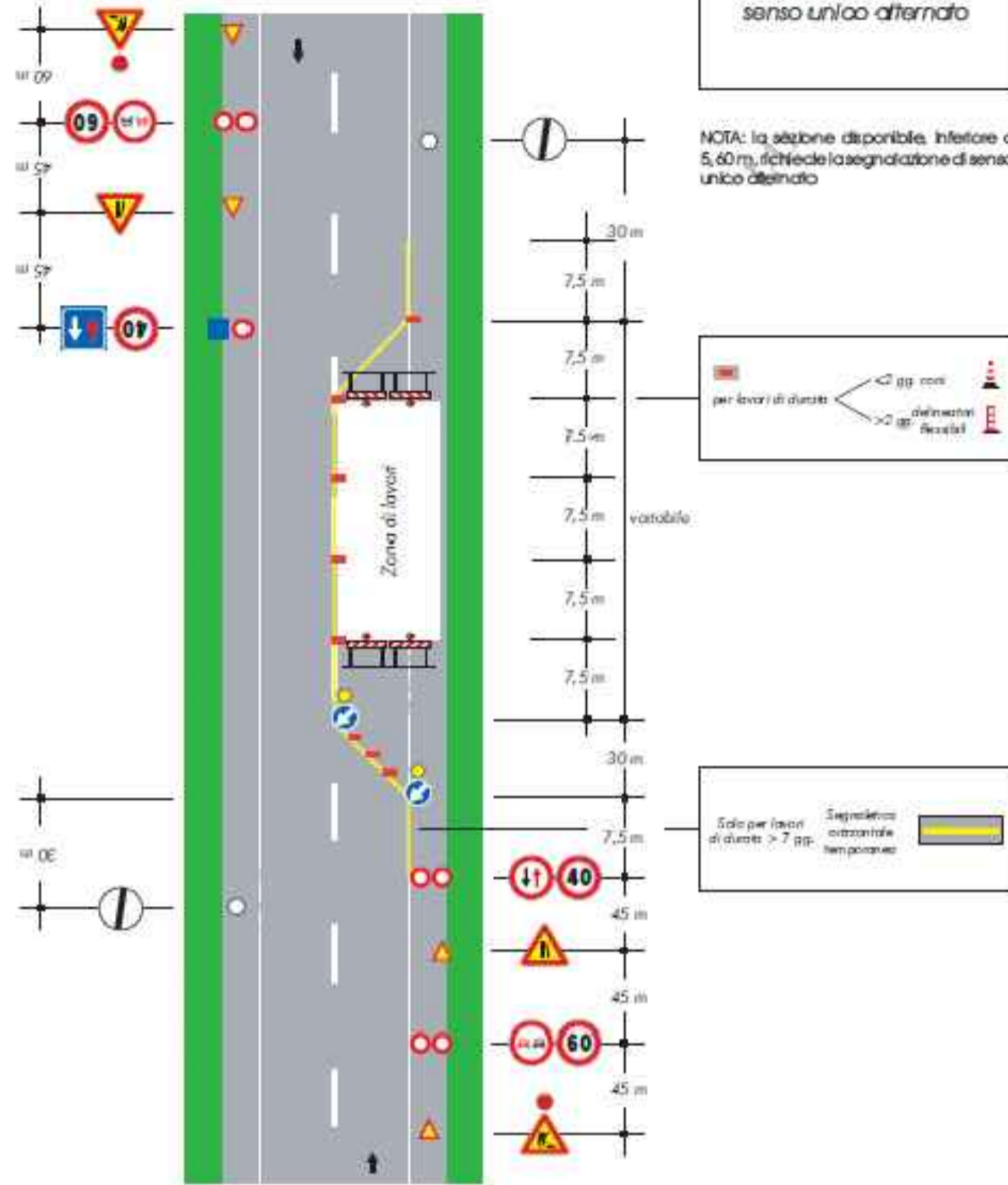

Nota: la sezione disponibile, inferiore a 5,60m, richiede la segnalazione di senso unico alternato.

**TAVOLA 66**

Lavori sulla carreggiata con transito a senso unico alternato regolato da impianto semaforico

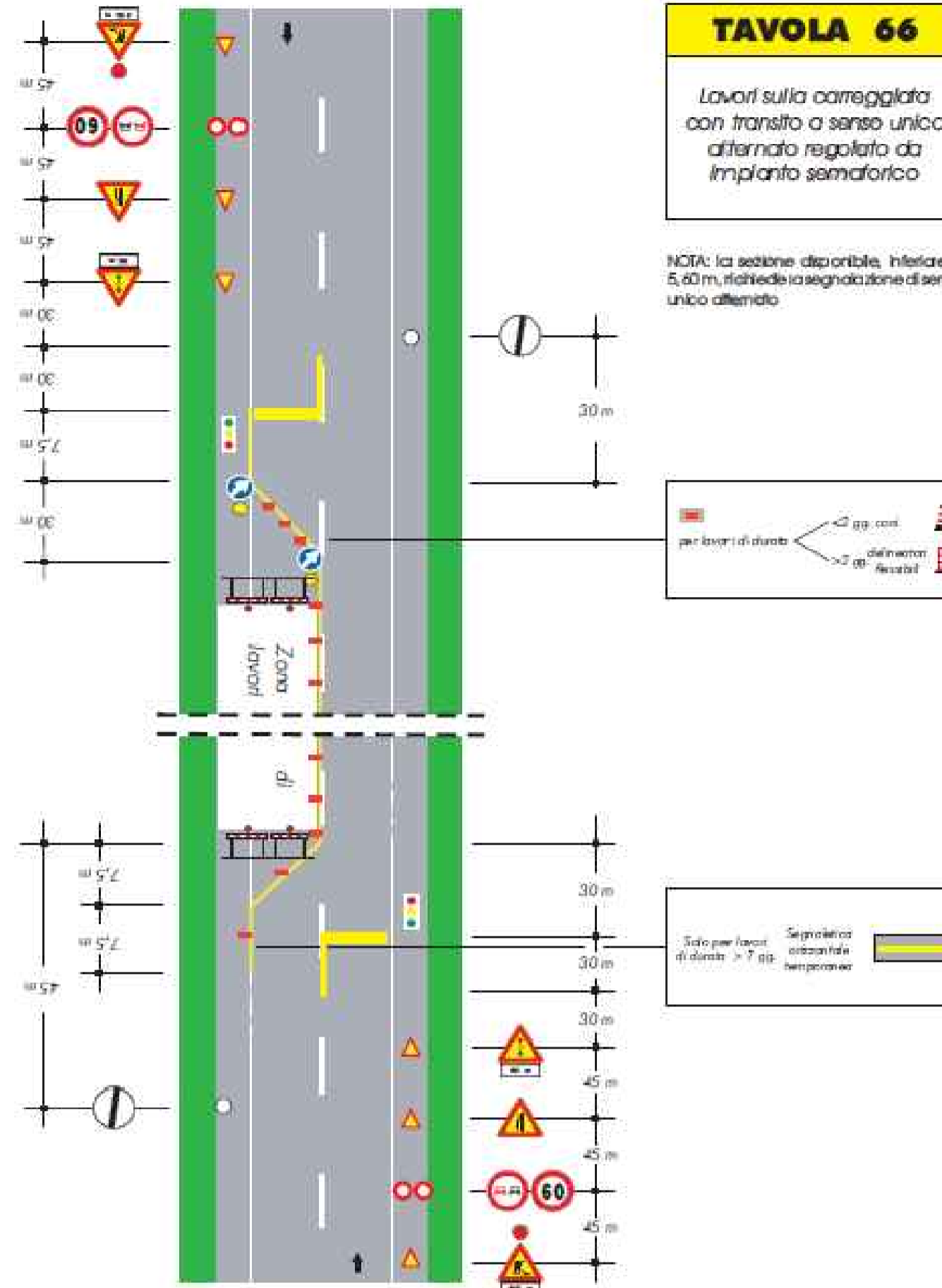

Nota: la sezione disponibile, inferiore a 5,60 m, richiede la segnalazione di senso unico alternato.

**TAVOLA 67**

Lavori in larco carreggiata in corrispondenza di una intersezione.

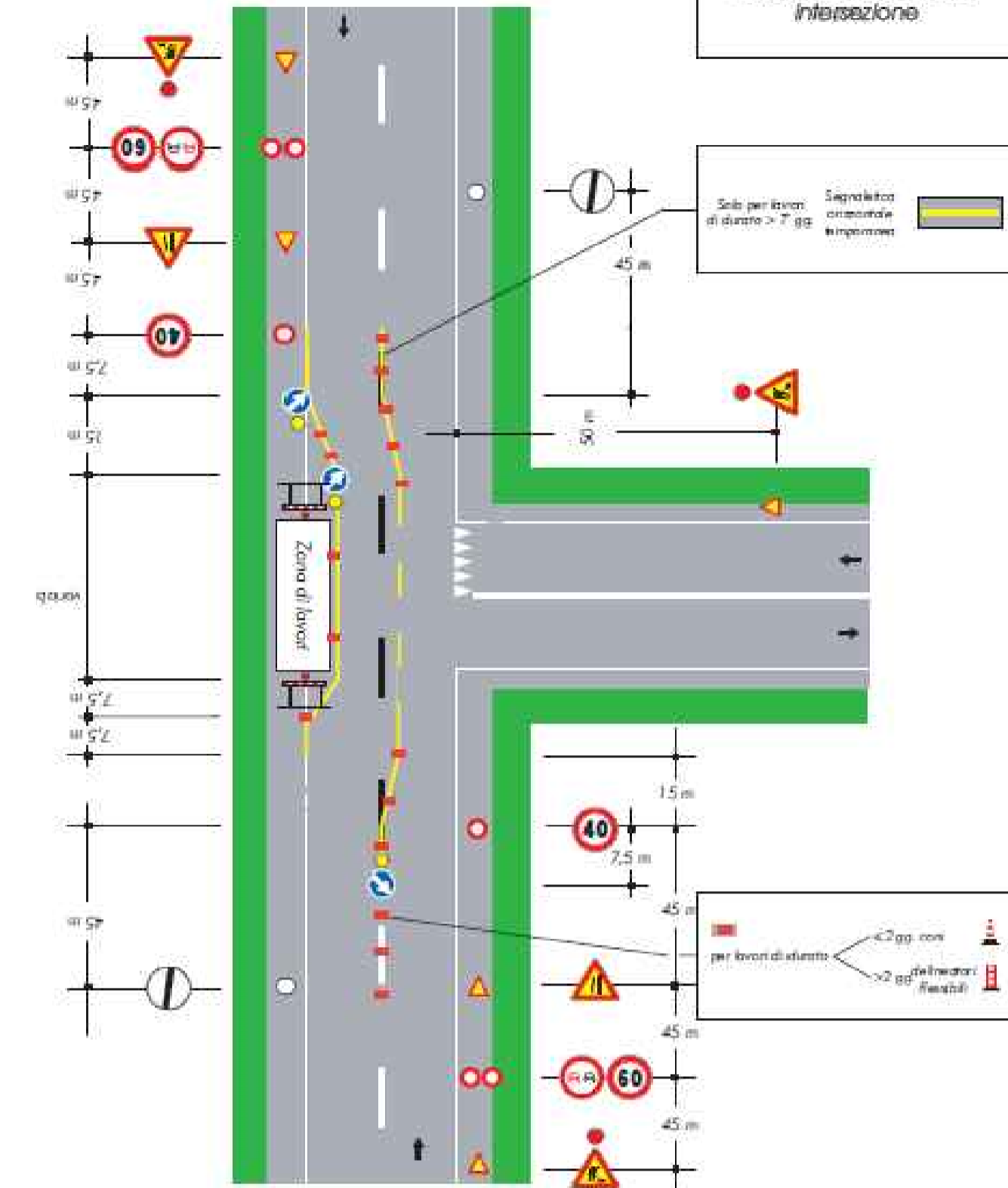

N.B. Dovranno attuarsi gli schemi di segnaletica temporanea del Supplemento straordinario alla GAZZETTA UFFICIALE Serie Generale n.226 del 26/09/2002 da cui sono tratti gli schemi mostrati nel presente elaborato, anche per altre tipologie di restringimento o deviazione che la D.L. riterrà di dover attuare.

**TAVOLA 68**

Deviazione di un senso di marcia su altra strada

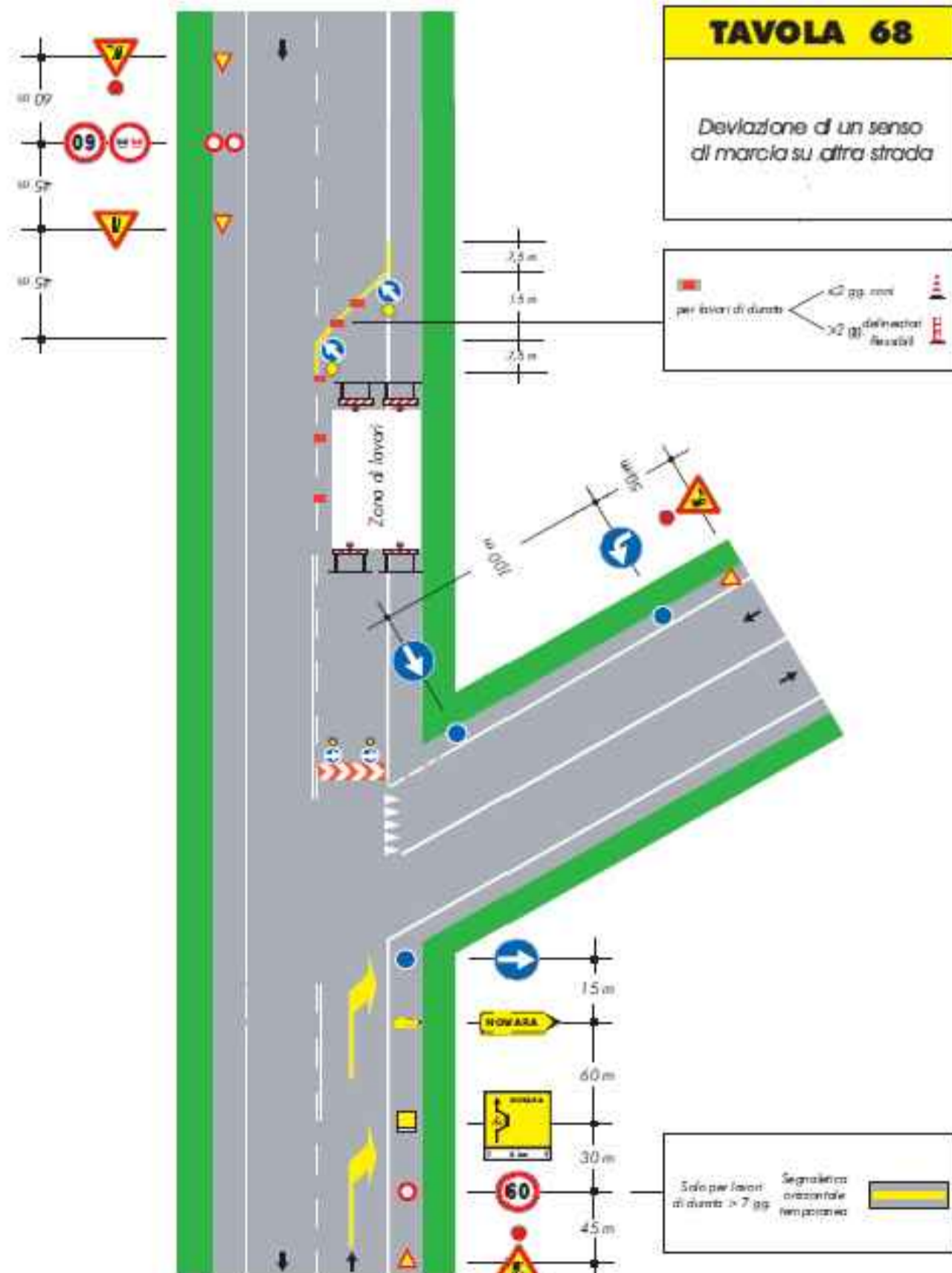

**TAVOLA 69**

Deviazione obbligatoria per particolari categorie di veicoli

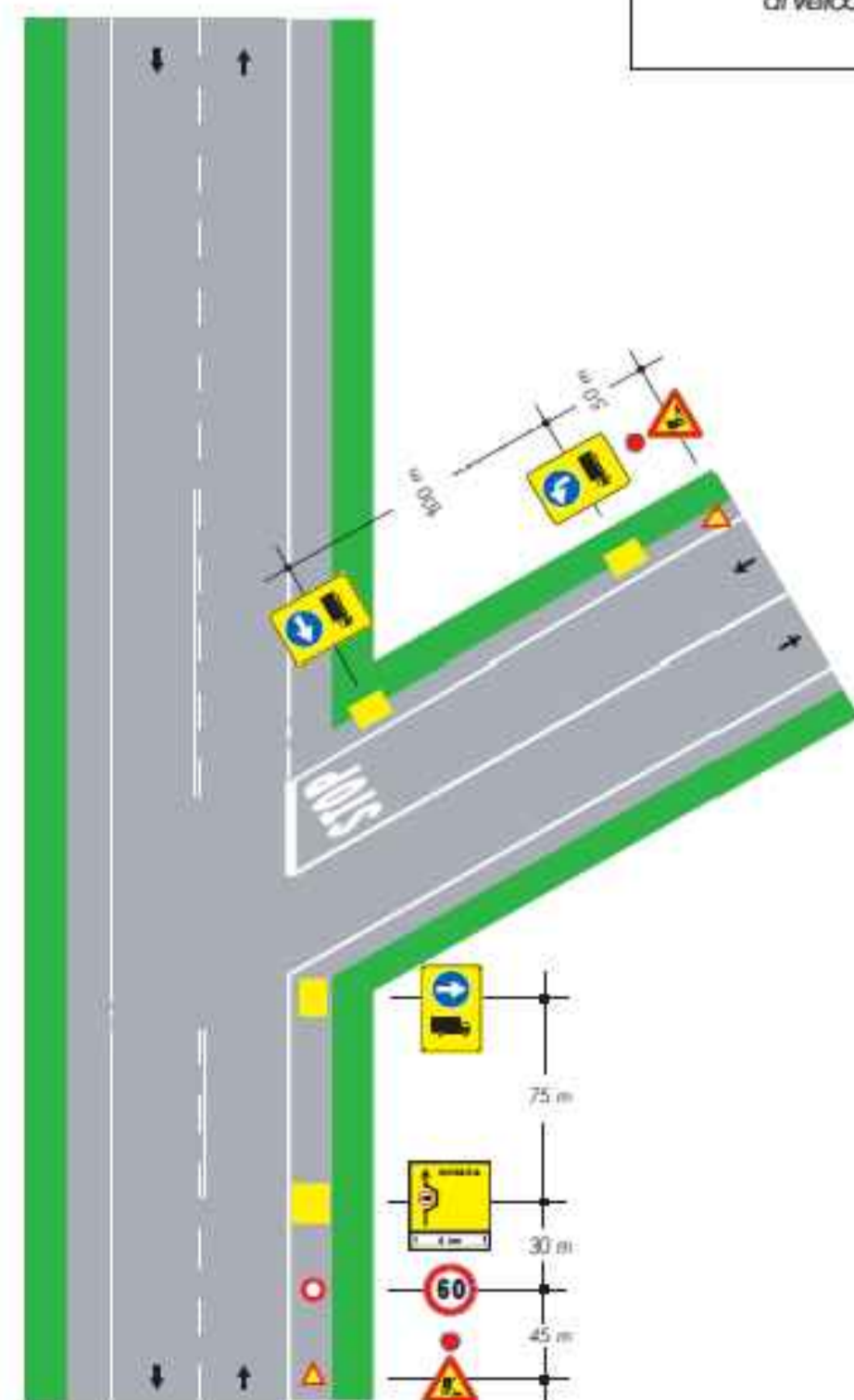

**TAVOLA 70**

Deviazione obbligatoria per chiusura della strada

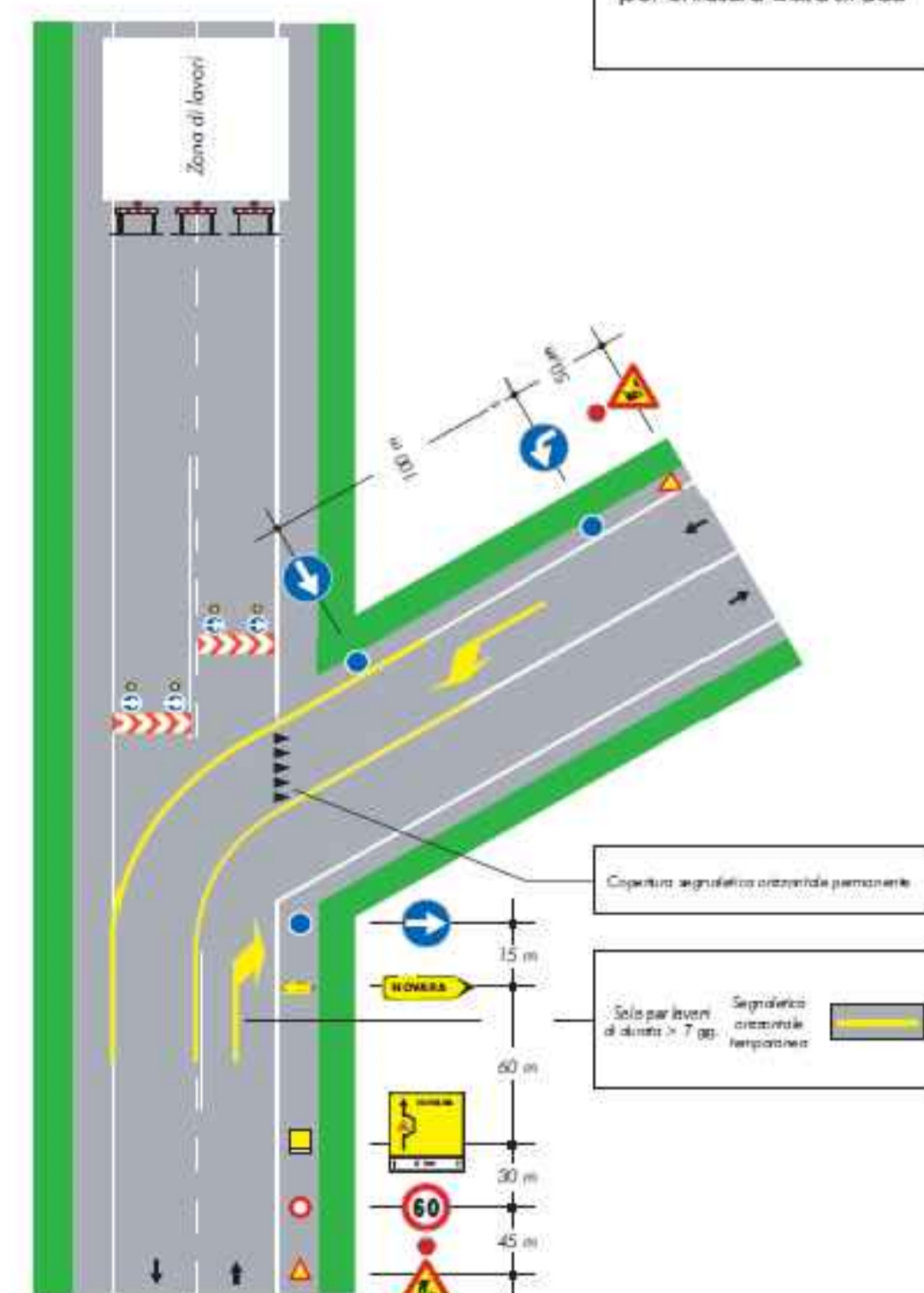



**REGIONE BASILICATA**  
DIREZIONE GENERALE INFRASTRUTTURE E MOBILITA'  
Ufficio Trasporti e Mobilità Sostenibile

CUP: G81C19000230001      CIG: 982298252E

Fondi ex art.1, comma 640, della Legge n.208/2015  
- Decreto Interministeriale n.517 del 29.11.2018 -

**PROGETTO DEFINITIVO**  
per la realizzazione del 1° Lotto funzionale prioritario del Tratto Lucano della  
Ciclovia della Magna Grecia - versante ionico da Tempio di Hera a Stazione F.S. di  
Metaponto nel Comune di Bernalda in Provincia di Matera

Il R.U.P.  
ing. Carmen VITIELLO

Il Dirigente  
ing. Donato ARCIERI

**PROGETTAZIONE**

MANDATARIA: **TECNOMOBILITY**  
Ing. Gianluca CICIRIELLO - iscritto Ordine degli Ingegneri della Provincia di Bari al n. 8821

MANDANTI: **FRANLUCA CICIRIELLO**  
Responsabile Geologo: Geol. Danilo GALLO - iscritto Ordine dei Geologi della Regione Puglia al n. 588  
Responsabile inserimento ambientale e paesaggistico: Ing. Roberto GENTILE - iscritto all'Albo degli Ingegneri della Provincia di Taranto al n. 3304 (Giovane Professionista)

Codice Elaborato	Titolo Elaborato				
<b>CAN CA 04</b>	<b>Regimentazione dei flussi di traffico ordinario sulle viabilità interferenti - schemi di segnaletica -</b>				
Lotto Ciclovia: n. 1	Scala: varie				
N. Rev.	Data	Descrizione	Disegnato	Controllato	Approvato
02	GIU.2024	Emesso per RECEPIMENTO PRESCRIZIONI/OSSERVAZIONI CDS	/	/	/
01	SETT.2023	Emesso per RICHIESTE INTEGRAZIONI A SEGUITO DI CDS	/	/	/
00	AGO.2023	Emesso per PROGETTO DEFINITIVO	/	/	/