



Legenda

Ciclovia

— Ciclovia

Cave e Discariche

■ Cave

■ Discariche

Percorso da/verso Cave e Discariche

■ Percorso da/verso Cave e Discariche

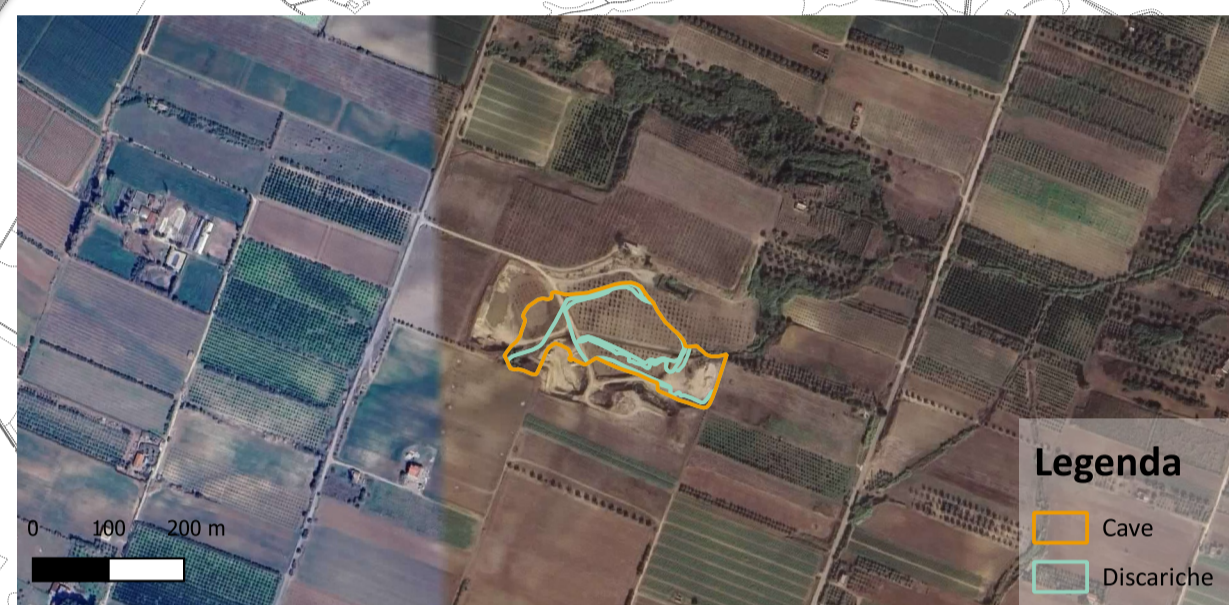



REGIONE BASILICATA
DIREZIONE GENERALE INFRASTRUTTURE E MOBILITÀ
Ufficio Trasporti e Mobilità Sostenibile

CUP: G81C19000230001

CIG: 982298252E

Fondi ex art.1, comma 640, della Legge n.208/2015
- Decreto Interministeriale n.517 del 29.11.2018 -

PROGETTO DEFINITIVO
per la realizzazione del 1° Lotto funzionale prioritario del Tratto Lucano della
Ciclovia della Magna Grecia - versante ionico da Tempio di Hera a Stazione F.S. di
Metaponto nel Comune di Bernalda in Provincia di Matera

Regione Basilicata
 Ufficio Trasporti e Mobilità Sostenibile

 Il R.U.P.
 ing. Carmen VITIELLO

Il Dirigente
 ing. Donato ARCIERI

PROGETTAZIONE

MANDATARIA:  **TECNOMOBILITY**
Al Indirizzo Area Maria Margherita & C. s.r.l. - Via S. Vincenzo, 194 - 70122 - Bari

MANDANTI: **ING. GIANLUCA CICIRIELLO**
Responsabile integrazioni prestazioni specialistiche e Coordinatore della Sicurezza in fase di Progettazione
Ing. Gianluca CICIRIELLO - iscritto Ordine degli Ingegneri della Provincia di Bari al n. 8821
SEZ. A - 8821
SICILE AMBIENTALE
INGEGNERIA

Responsabile Geologia: **Geol. Danilo GALLO** - iscritto Ordine dei Geologi della Regione Puglia al n. 588
Responsabile inserimento ambientale e paesaggistico: **Ing. Roberto GENTILE** - iscritto all'Albo degli Ingegneri della Provincia di Taranto al n. 3304 (Giovane Professionista)

Codice Elaborato	Titolo Elaborato
CAN CD 01	Planimetria con ubicazione Cave e Discariche

Lotto Ciclovia: n. 1

Scala: **1:20.000**

N. Rev.	Data	Descrizione	Disegnato	Controllato	Approvato
02	GIU.2024	Emesso per RECEPIMENTO PRESCRIZIONI/OSSERVAZIONI CDS	/	/	/
01	SETT.2023	Emesso per RICHIESTE INTEGRAZIONI A SEGUITO DI CDS	/	/	/
00	AGO.2023	Emesso per PROGETTO DEFINITIVO	/	/	/

