

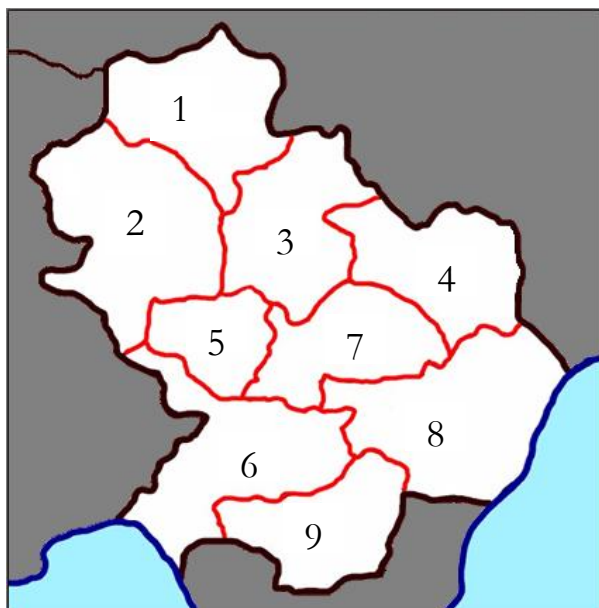

UNIONE EUROPEA



REGIONE BASILICATA



Scheda percorso n. 137

Sigla identificativa: TUR-02

Settore numerale: 8 – Calanchi-Mare

Territorio comunale di Tursi

Percorso: dalla Rabatana a loc. Marone

Legge Regionale 14 Aprile 2000, n. 51

Norme per la programmazione, lo sviluppo e la disciplina
della viabilità minore e della sentieristica in Basilicata



UNIONE EUROPEA



REGIONE BASILICATA

CLUB ALPINO ITALIANO
Sezione di Potenza

Scheda catasto sentieri

Informazioni generali

| | | | |
|---|----------------------------|---------------|------------------|
| Sentiero segnalato da | Comune di Tursi | | |
| Settore | 8 - Calanchi-Mare | Codice | TUR-02 |
| Data del sopralluogo | 21/11/04 | Denominazione | Rabatana -Marone |
| Come si raggiunge il sentiero ed eventuali difficoltà per parcheggio, manovre, etc. | Frazione Rabatana di Tursi | | |

Elementi topografici

| | | | |
|---|--|-------------|---------|
| Luogo di partenza | Rabatana di Tursi | quota metri | 283 slm |
| Luogo di arrivo | Località Marone (Tursi) | quota metri | 28 slm |
| Località attraversate dal sentiero e toponimi significativi | Rabatana, Calcirella, Spirito Santo, Petrosa, Mesola, Giardini di Monte, Giardini di Marone, Maronella | | |
| Idrografia dell'area | Costeggiamento del Fiume Agri | | |
| Cartografia di riferimento | IGM 212 IV SO Tursi - IGM 212 IV SE Policoro - IGM 212 III NO Nova Siri - IGM 212 III NE Rocca Imperiale | | |

Caratteristiche del sentiero

| | |
|----------------------------------|-----------------------|
| Tipo di fondo | asfalto e carrareccia |
| Utilizzo attuale del sentiero | |
| Utilizzo passato del sentiero | |
| Punti panoramici | |
| Elementi geologici | calanchi |
| Elementi botanici e faunistici | |
| Elementi architettonici | case rurali |
| Elementi religiosi | |
| Attraversamenti di corsi d'acqua | |
| Altre caratteristiche rilevanti | |

Caratteristiche escursionistiche

| | | | |
|-------------------------------|-------------------------------|--------------------------------|----------|
| Orientamento | | | |
| Luogo di partenza | Rabatana di Tursi | quota metri | 283 slm |
| Luogo di arrivo | Località Marone (Tursi) | quota metri | 28 slm |
| Approvvigionamento idrico | alla partenza | | |
| Difficoltà | E - Escursionistica media | Segnaletica presente | nessuna |
| Tempo di percorrenza (andata) | 5 ore | Tempo di percorrenza (ritorno) | 6 ore |
| Dislivello complessivo metri | 115 in salita, 370 in discesa | Sviluppo complessivo | km. 16,1 |

Annotazioni

| |
|--|
| |
|--|

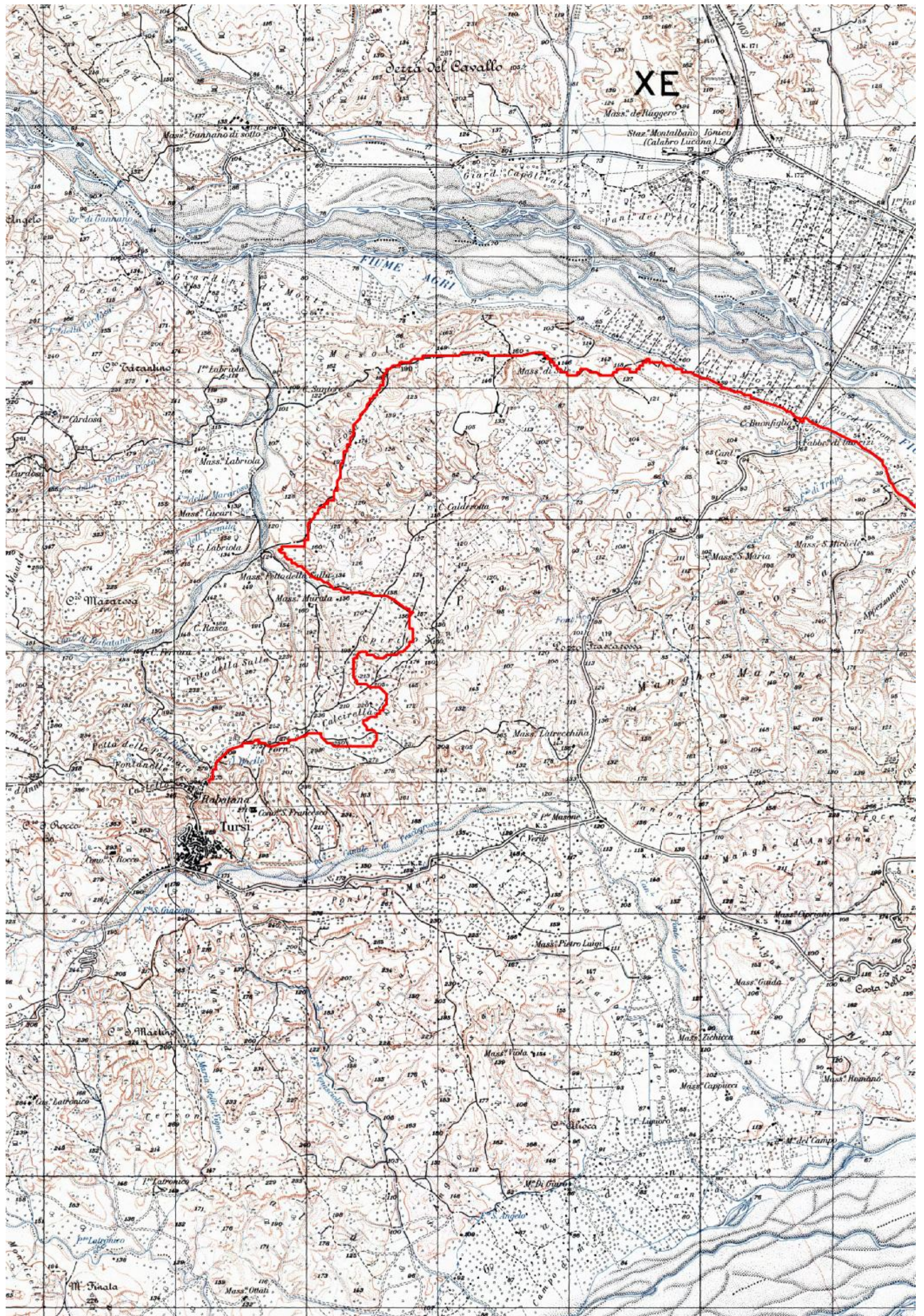

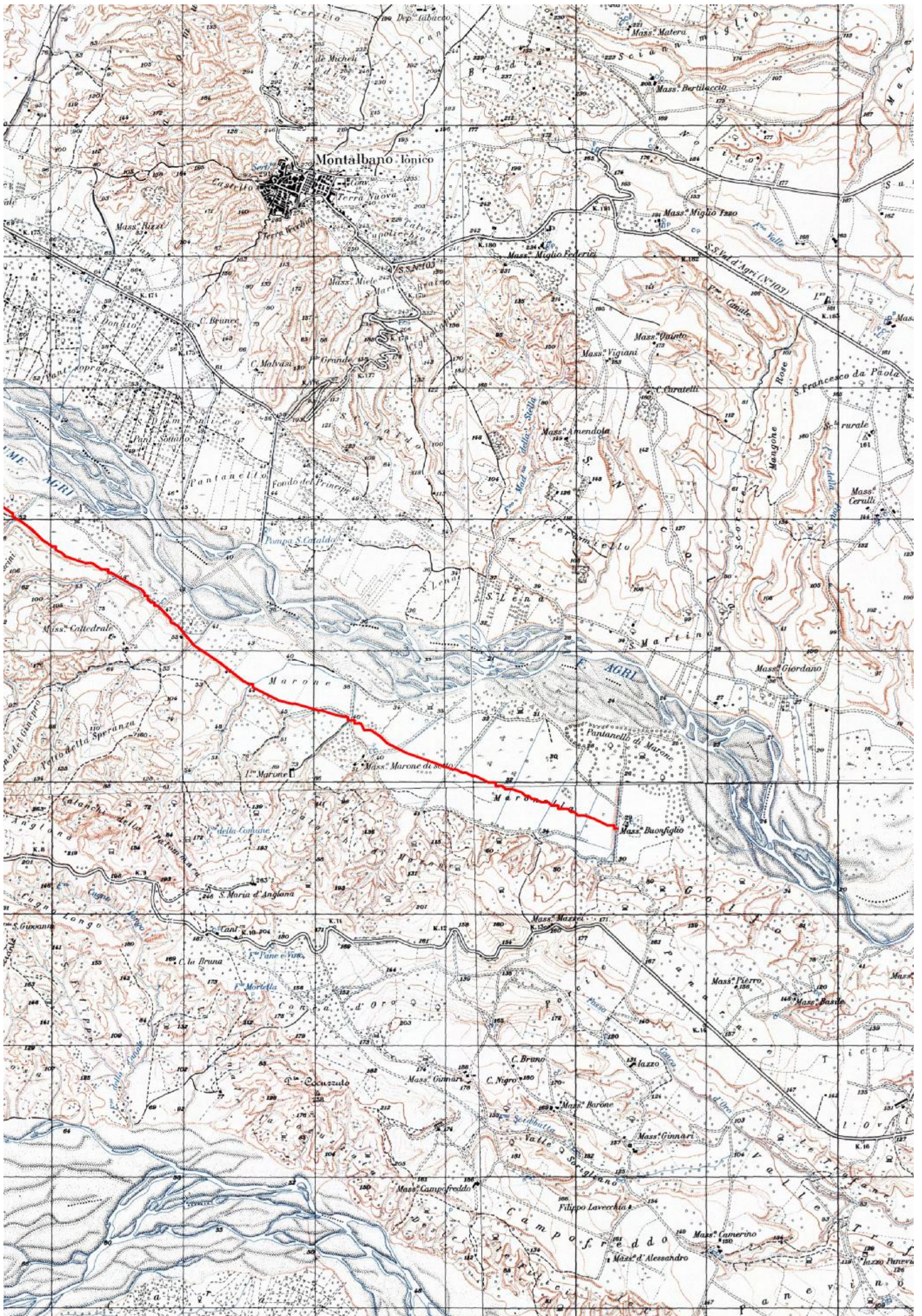

NE

