

Responsabile del Piano: Dott. For. Domenico DelFINO
Coordinamento lavori: Dott. For. Domenico DelFINO
Stesura del Piano: Dott. For. Domenico DelFINO,
Dott. For. Jr. Vincenzo Rinaldi
Rilievi e Cartografia: Dott. For. Domenico DelFINO,
Dott. For. Jr. Vincenzo Rinaldi

Legenda

□ Foglio

Titolarità

- Diritto del concedente
- Oneri
- Proprietà

Ortofoto

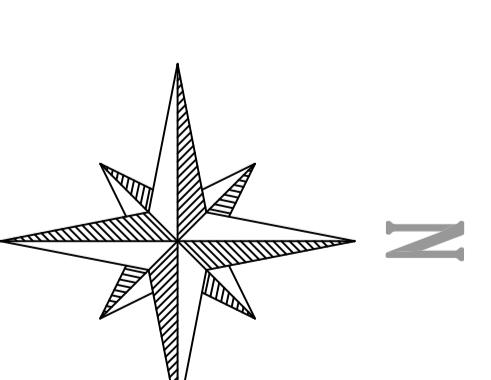
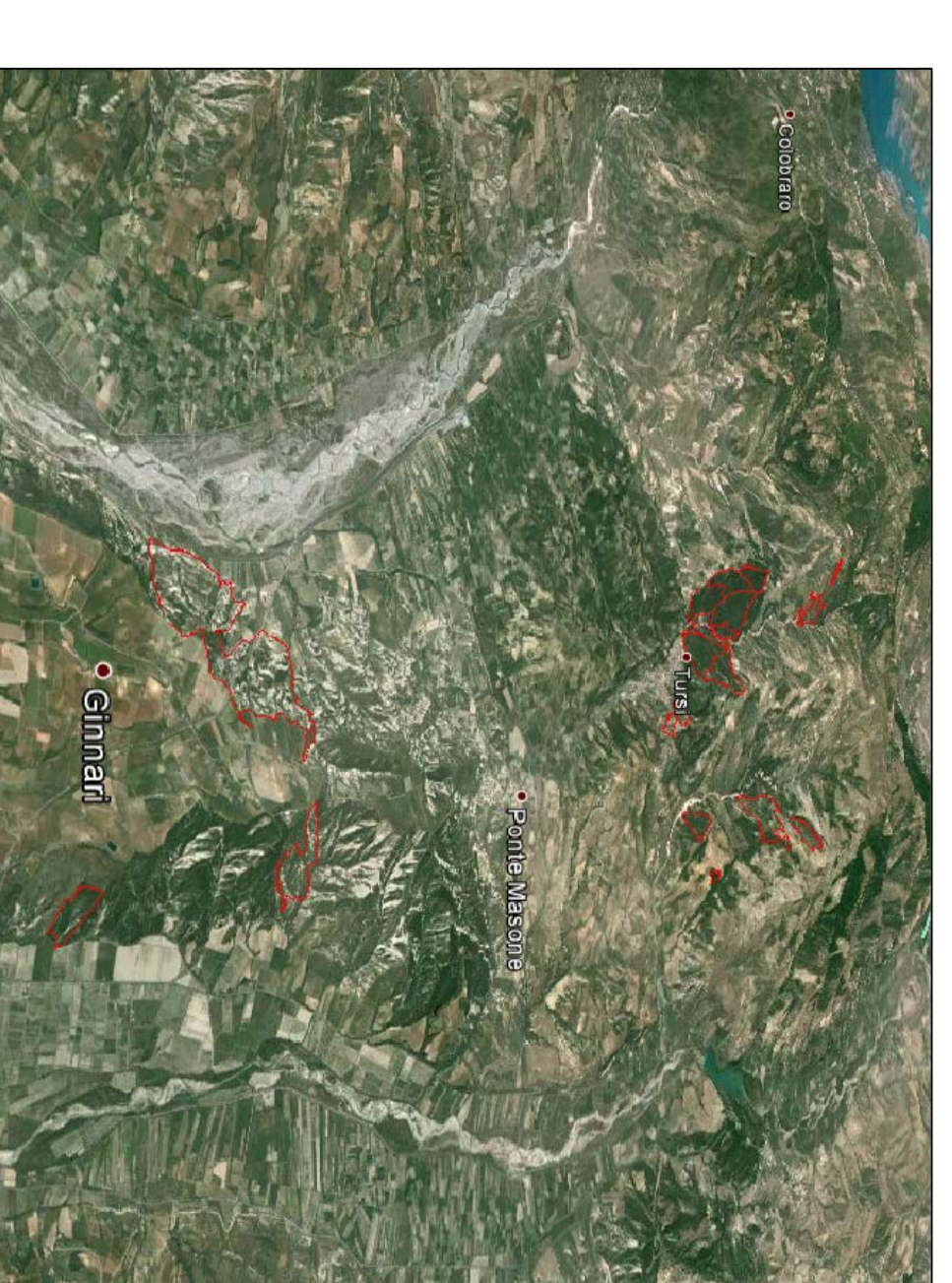

Scala N°Tavola

1:10.000

Data

2019/2028

5B

Carta

CATASTALE

