



REGIONE BASILICATA



COMUNE DI SANT'ANGELO LE FRATTE

Piano di Assestamento Forestale di primo impianto dei beni agro silvo pastorali del Comune di Sant'Angelo le Fratte - PZ - (2019 - 2028)

(D.G.R. N. 613/08 "L.R. 42/98 - Regolamento per la redazione e l'attuazione dei Piani di Assestamento Forestale")

TAV. 02 - CARTA CATASTALE

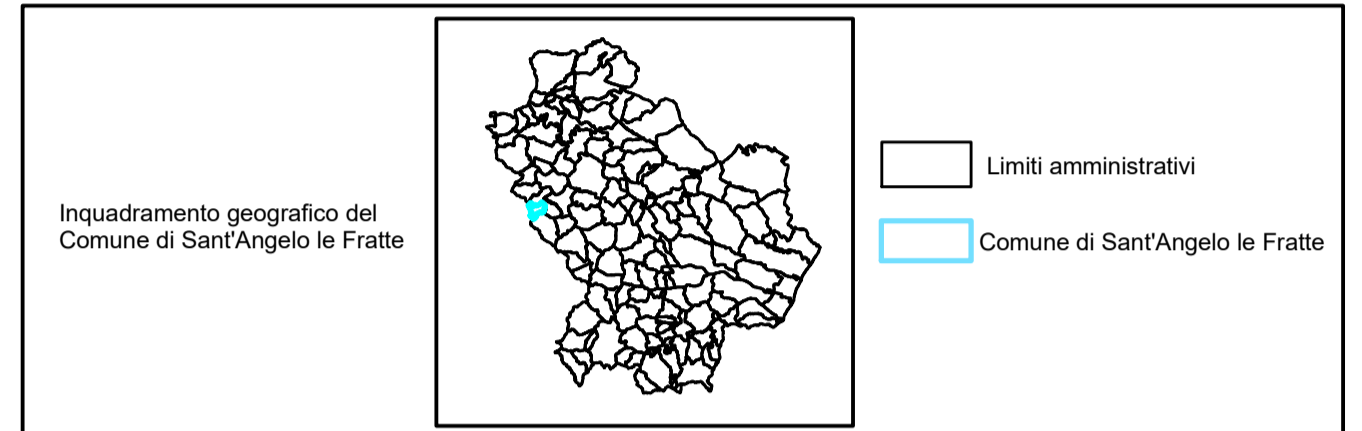

I TECNICI

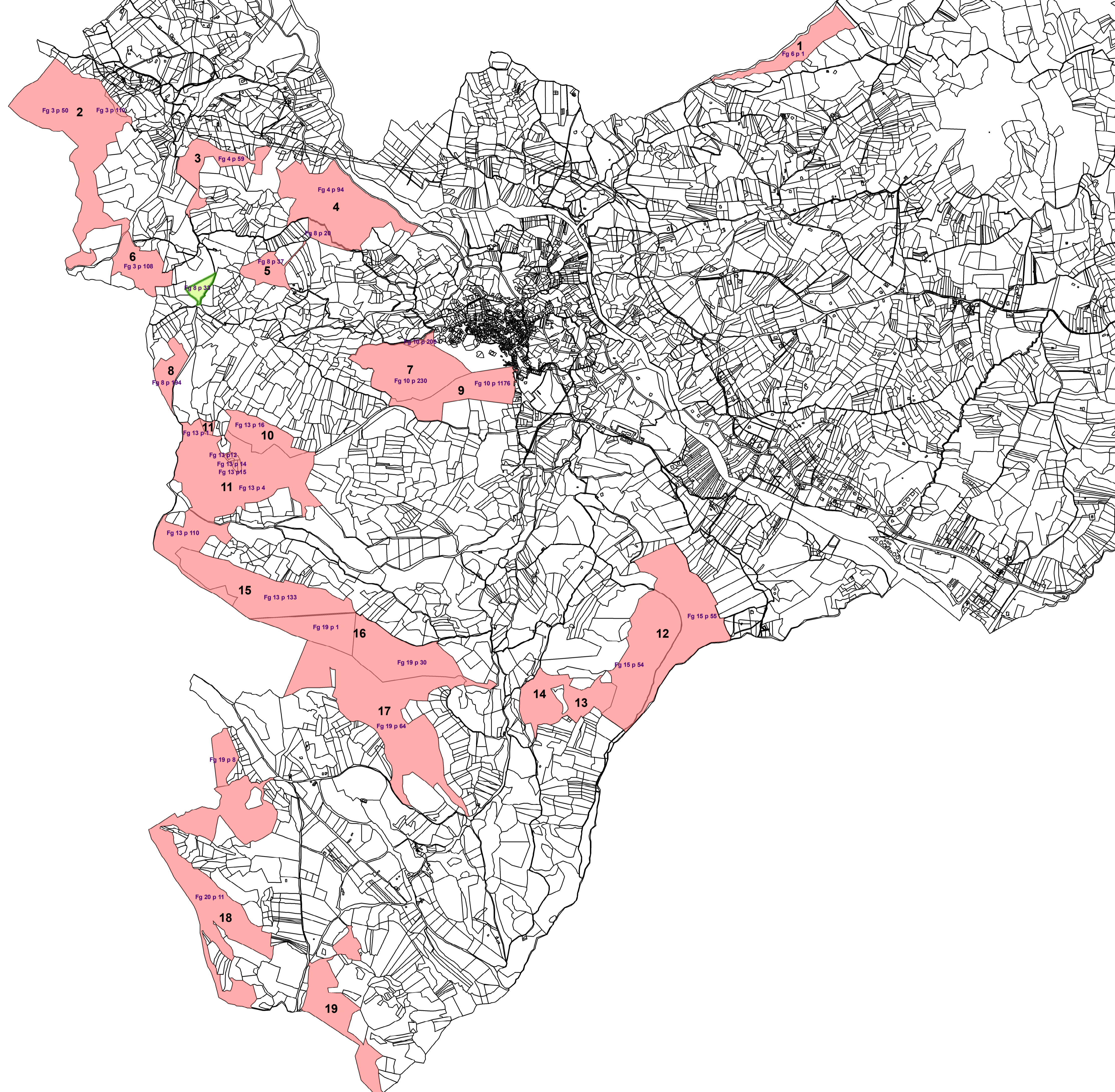

- Legenda**
- Superficie assestamentale
 - Incluso particolare
 - Catasto Sant'Angelo Le Fratte

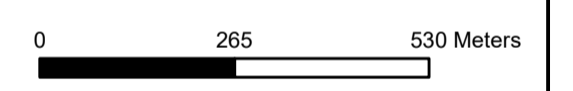

SCALA 1:10.000

PROIEZIONE: UTM
DATUM: WGS84 - ZONA: 33N
UNITA': METRI