



**REGIONE BASILICATA**  
PROVINCIA di POTENZA  
COMUNE DI ANZI

*Elaborato cartografico 2.1:*  
*Carta catastale - Tavola 1*  
*Scala 1:10.000*

*Piano di assestamento delle proprietà agro-silvo-pastorali*

*Periodo di validità: 2020-2029*



Comune di Anzi (Ente Proprietario)  
Biologna S.r.l. (Ente Gestore)

Redazione a cura di:  
Osservatorio Per l'Ambiente Lucano

I tecnici incaricati

Dott. For. Sebastiana MILITO

*Sebastiana Milito*

Dott. For. Nunzio CARMIGNANO

*Nunzio Carmignano*

Committente:

Biologna S.r.l.

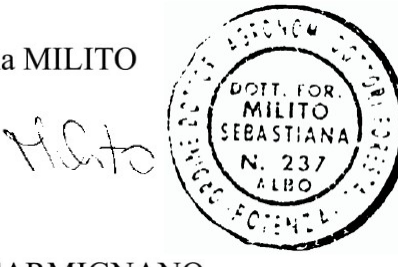

### QUADRO DI UNIONE

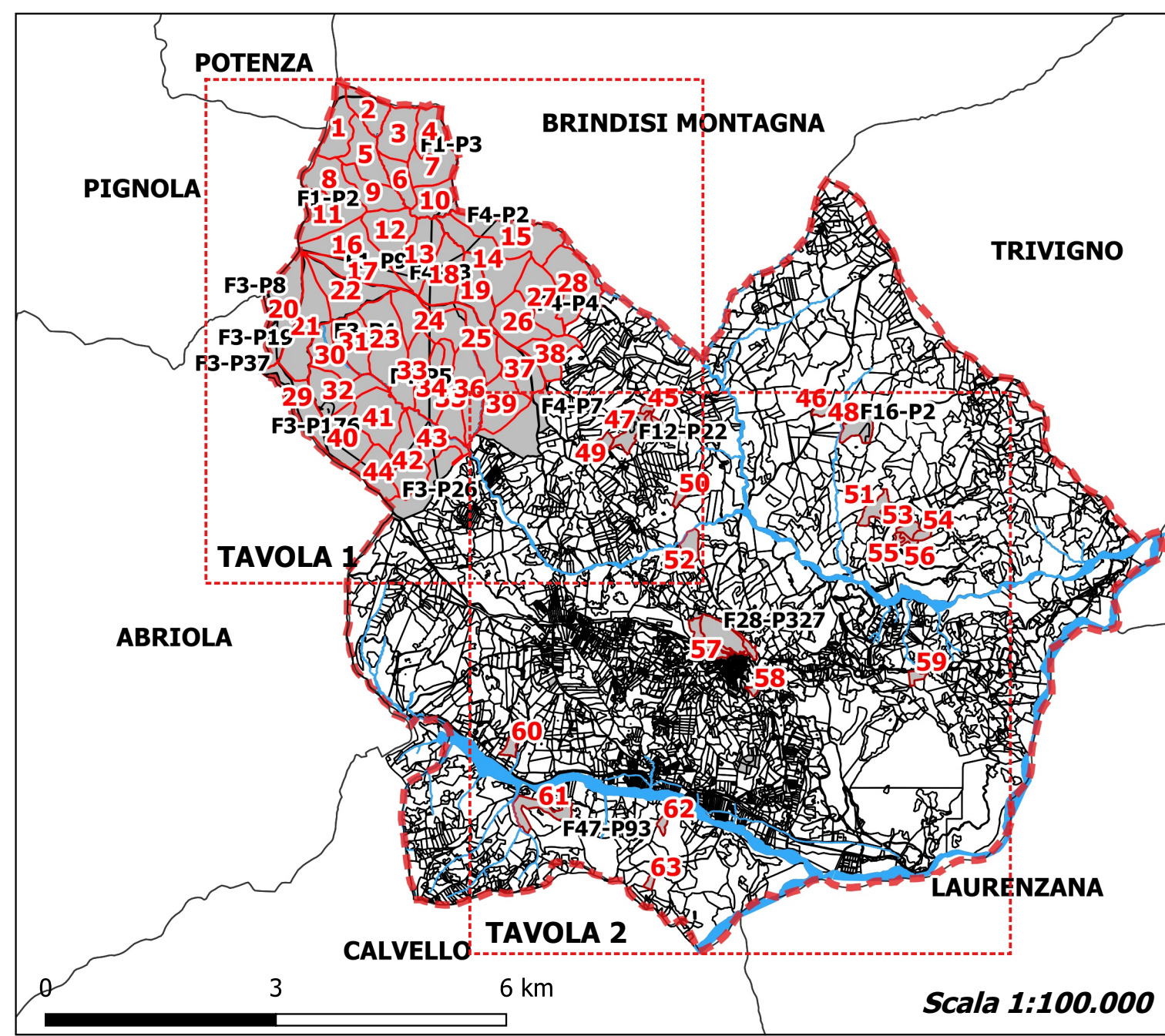

### Legenda

- Territorio amministrativo del comune di Anzi
- Proprietà agro-silvo-pastorale del comune di Anzi (Numero particella forestale)
- Superficie catastale comunale
- Proprietà catastale comunale (Foglio-Particella)

