



REGIONE BASILICATA
PROVINCIA di POTENZA
COMUNE DI ANZI

Elaborato cartografico 3.1:
Carta assestamentale
Tavola 1
Scala 1:10.000

Piano di assestamento delle proprietà
agro-silvo-pastorali

Periodo di validità: 2020-2029



Comune di Anzi (Ente Proprietario)
Biogena S.r.l. (Ente Gestore)

Redazione a cura di:
Osservatorio Per l'Ambiente Lucano

I tecnici incaricati

Dott. For. Sebastiana MILITO

Dott. For. Nunzio CARMIGNANO

Comittente:
Biogena S.r.l.

Dott. For. Nunzio CARMIGNANO



QUADRO DI UNIONE

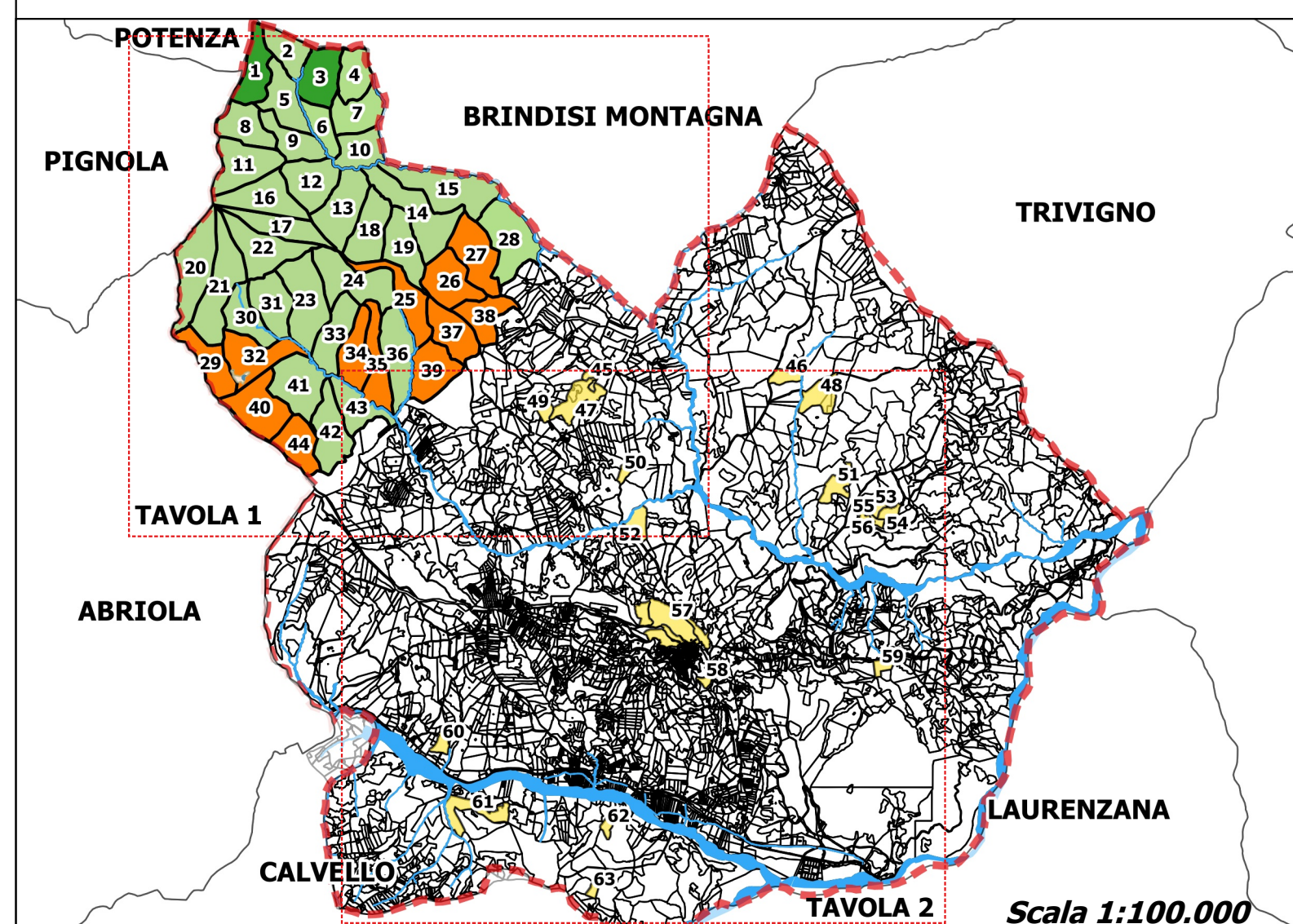

Legenda

- Territorio amministrativo del comune di Anzi
- Proprietà agro-silvo-pastorale del comune di Anzi
 - Classi culturali - Specie prevalente
 - Compresa produttiva - cerro
 - Compresa produttiva - cerro/farnetto
 - Compresa culturale - cerro/farnetto
 - Compresa dei pascoli
 - Aree turistiche

