

REGIONE BASILICATA
 PROVINCIA di POTENZA
 COMUNE DI ANZI

*Elaborato cartografico 3.2:
 Carta assestamentale
 Tavola 2
 Scala 1:10.000*

Piano di assestamento delle proprietà agro-silvo-pastorali

Periodo di validità: 2020-2029



Comune di Anzi (Ente Proprietario)
 Biogena S.r.l. (Ente Gestore)

Redazione a cura di:
 Osservatorio Per l'Ambiente Lucano

I tecnici incaricati
 Dott. For. Sebastiana MILITO
 Sebastiana Milito

Comittente:
 Biogena S.r.l.

Dott. For. Nunzio CARMIGNANO

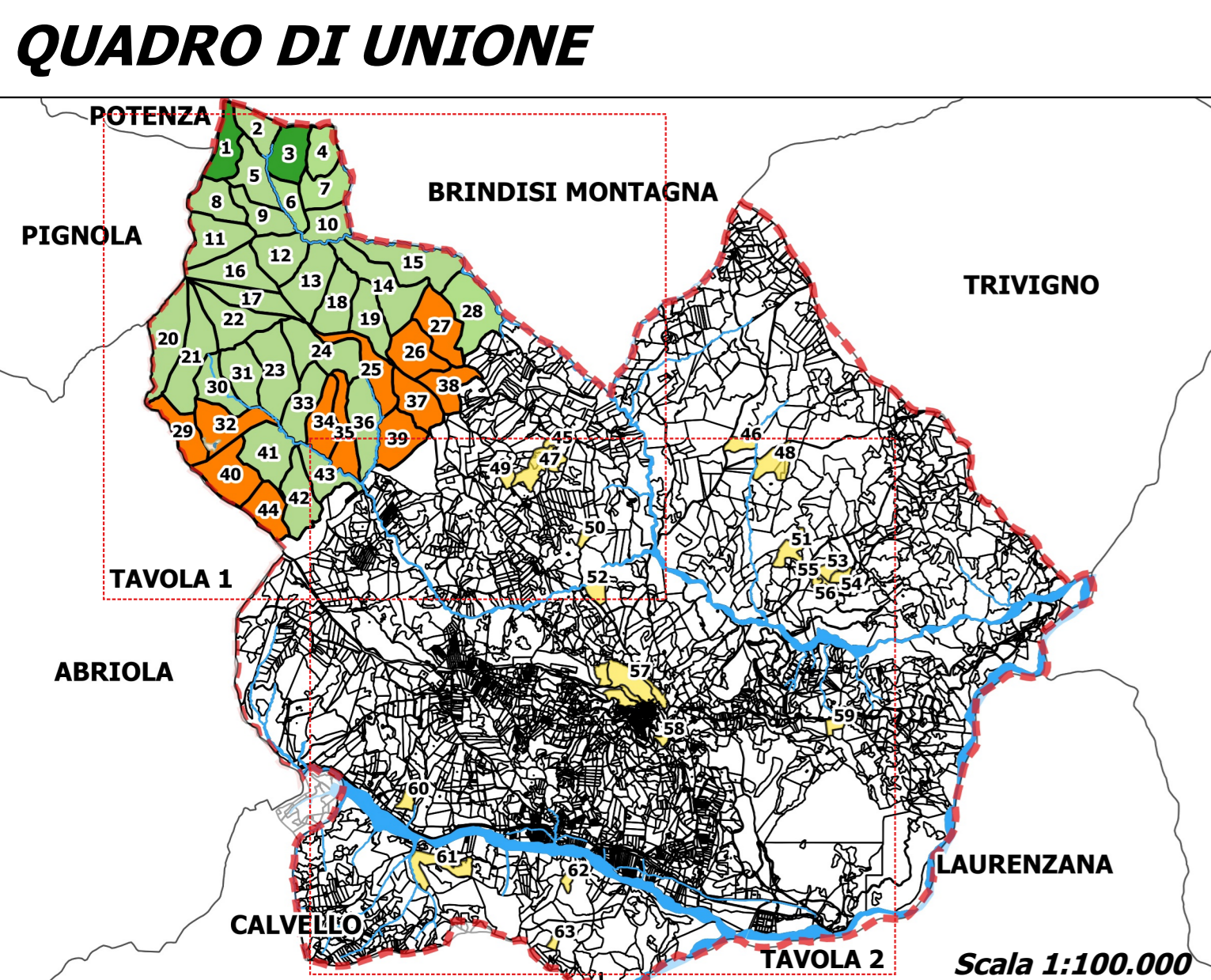
Legenda

Territorio amministrativo del comune di

Proprietà agro-silvo-pastorale del comune di Anzi

- Classi culturali - Specie prevalente
- Compresa produttiva - cerro
- Compresa produttiva - cerro/farnetto
- Compresa culturale - cerro/farnetto
- Compresa dei pascoli
- Aree turistiche

