

REGIONE BASILICATA
 PROVINCIA di POTENZA
 COMUNE DI ANZI

Elaborato cartografico 4.1:
 Carta dei vincoli - Tavola 1
 Scala 1:10.000

Piano di assetamento delle proprietà
 agro-silvo-pastorali

Periodo di validità: 2020-2029



Comune di Anzi (Ente Proprietario)
 Biologia S.r.l. (Ente Gestore)

Redazione a cura di:
 Osservatorio Per l'Ambiente Lucano

I tecnici incaricati

Dott. For. Sebastiana MILITO

Sebastiana Milito

Dott. For. Nunzio CARMIGNANO

Nunzio Carmignano

Committente:
 Biologia S.r.l.

Dott. For. Nunzio CARMIGNANO

Nunzio Carmignano

QUADRO DI UNIONE

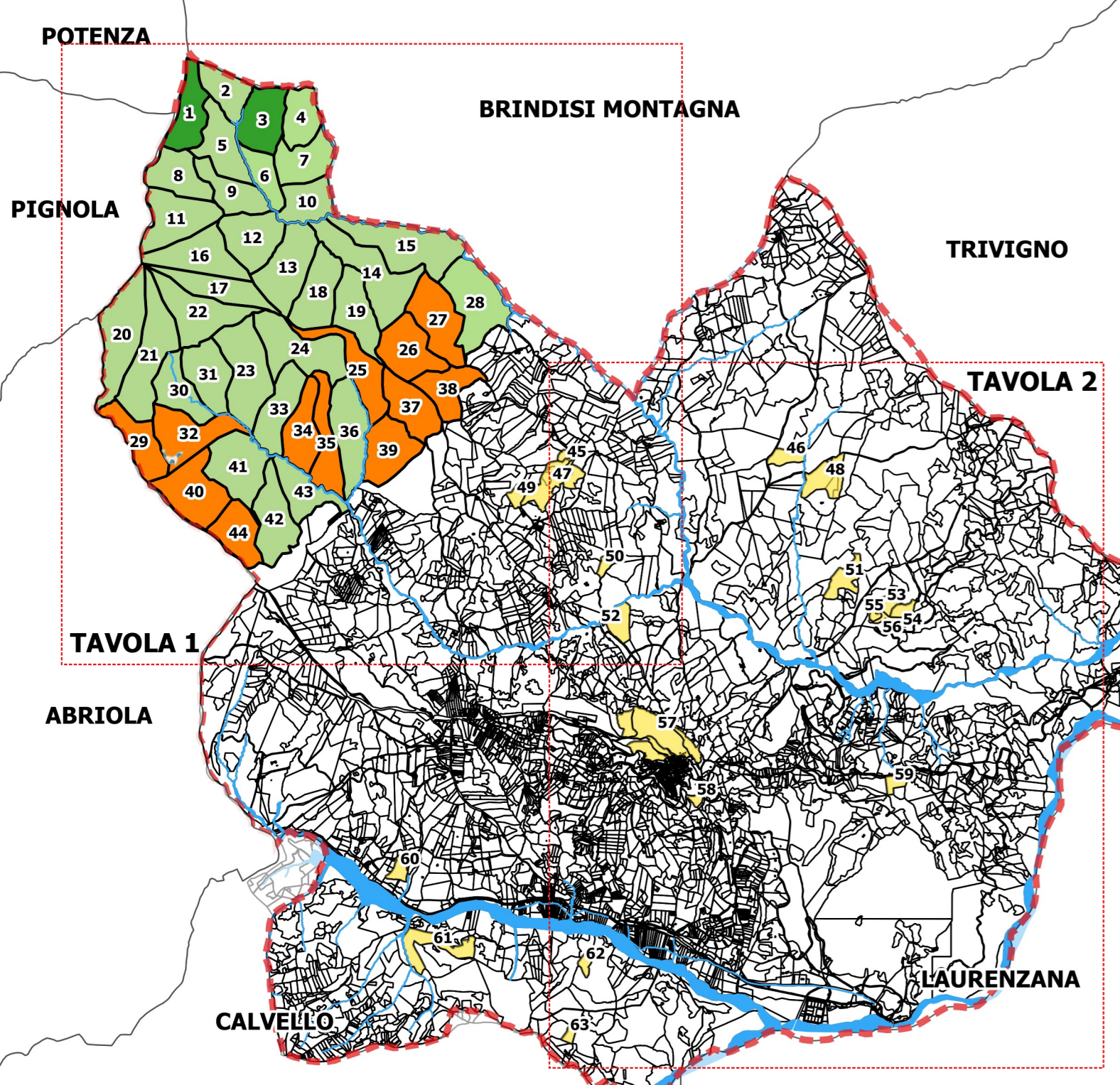

- Legenda**
- Territorio amministrativo del comune di Anzi
 - Proprietà agro-silvo-pastorale del comune di Anzi
 - Piano Paesistico di area vasta (art. 136): Sistema Montuoso della Sella-Volturno- Madonna di Viggiano
 - ZSC "Bosco di Rifreddo" (IT9210035)
 - Parco Nazionale dell'Appennino Lucano Val d'Agri-Lagonegrese
 - Rischio frane (Piano di Assetto Idrogeologico - 2016)
 - ASV (Aree assoggettate a Verifica)
 - P (Aree a pericolosità idrogeologica)
 - R1 (Rischio basso)
 - R2 (Rischio medio)
 - R3 (Rischio elevato)
 - R4 (Rischio molto elevato)
 - Rilevamento Aree Percorse dal Fuoco (RAPF) (Anno di accadimento)

