

**REGIONE BASILICATA**  
 PROVINCIA DI POTENZA  
 COMUNE DI ANZI

Elaborato cartografico 4.2:  
 Carta dei vincoli - Tavola 2  
 Scala 1:10.000

Piano di assetto delle proprietà  
 agro-silvo-pastorali

Periodo di validità: 2020-2029



Comune di Anzi (Ente Proprietario)  
 Biogena S.r.l. (Ente Gestore)

Redazione a cura di:  
 Osservatorio Per l'Ambiente Lucano

I tecnici incaricati  
 Dott. For. Sebastiana MILITO  
 Dott. For. Nunzio CARMIGNANO

Comittente:  
 Biogena S.r.l.



**QUADRO DI UNIONE**

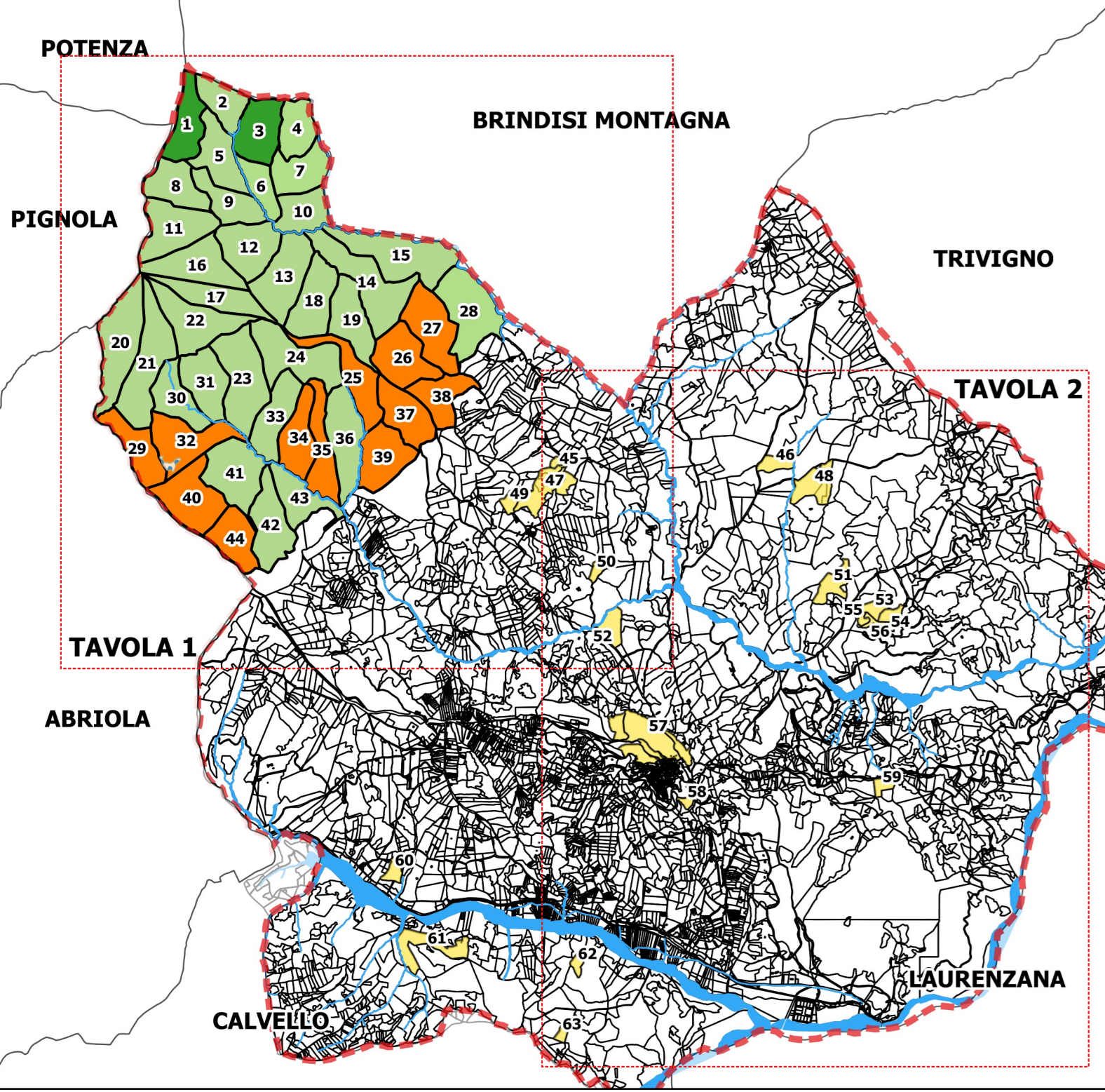

- Legenda**
- Territorio amministrativo del comune di Anzi
  - Proprietà agro-silvo-pastorale del comune di Anzi
  - Piano Paesistico di area vasta (art. 136): Sistema Montuoso della Sellata-Volturno- Madonna di Viggiano
  - ZSC "Bosco di Rifreddo" (IT9210035)
  - Parco Nazionale dell'Appennino Lucano Val d'Agri-Lagonegrese
  - Rischio frane (Piano di Assetto Idrogeologico - 2016)**
  - ASV (Aree assoggettate a Verifica)
  - P (Aree a pericolosità idrogeologica)
  - R1 (Rischio basso)
  - R2 (Rischio medio)
  - R3 (Rischio elevato)
  - R4 (Rischio molto elevato)
  - Rilevamento Aree Percorse dal Fuoco (RAPF) (Anno di accadimento)

