



**REGIONE BASILICATA**  
 PROVINCIA di POTENZA  
 COMUNE DI ANZI

*Piano di assestamento delle proprietà  
 agro-silvo-pastorali*

Periodo di validità: 2020-2029



Comune di Anzi (Ente Proprietario)  
 Biogena S.r.l. (Ente Gestore)

Committente:  
 Biogena S.r.l.

*Elaborato cartografico 1:  
 Inquadramento corografico  
 Scala 1:25.000*

Redazione a cura di:  
 Osservatorio Per l'Ambiente Lucano

I tecnici incaricati

Dott. For. Sebastiana MILITO

*Sebastiana Milito*



Dott. For. Nunzio CARMIGNANO

*Nunzio Carmignano*



**QUADRO DI UNIONE**

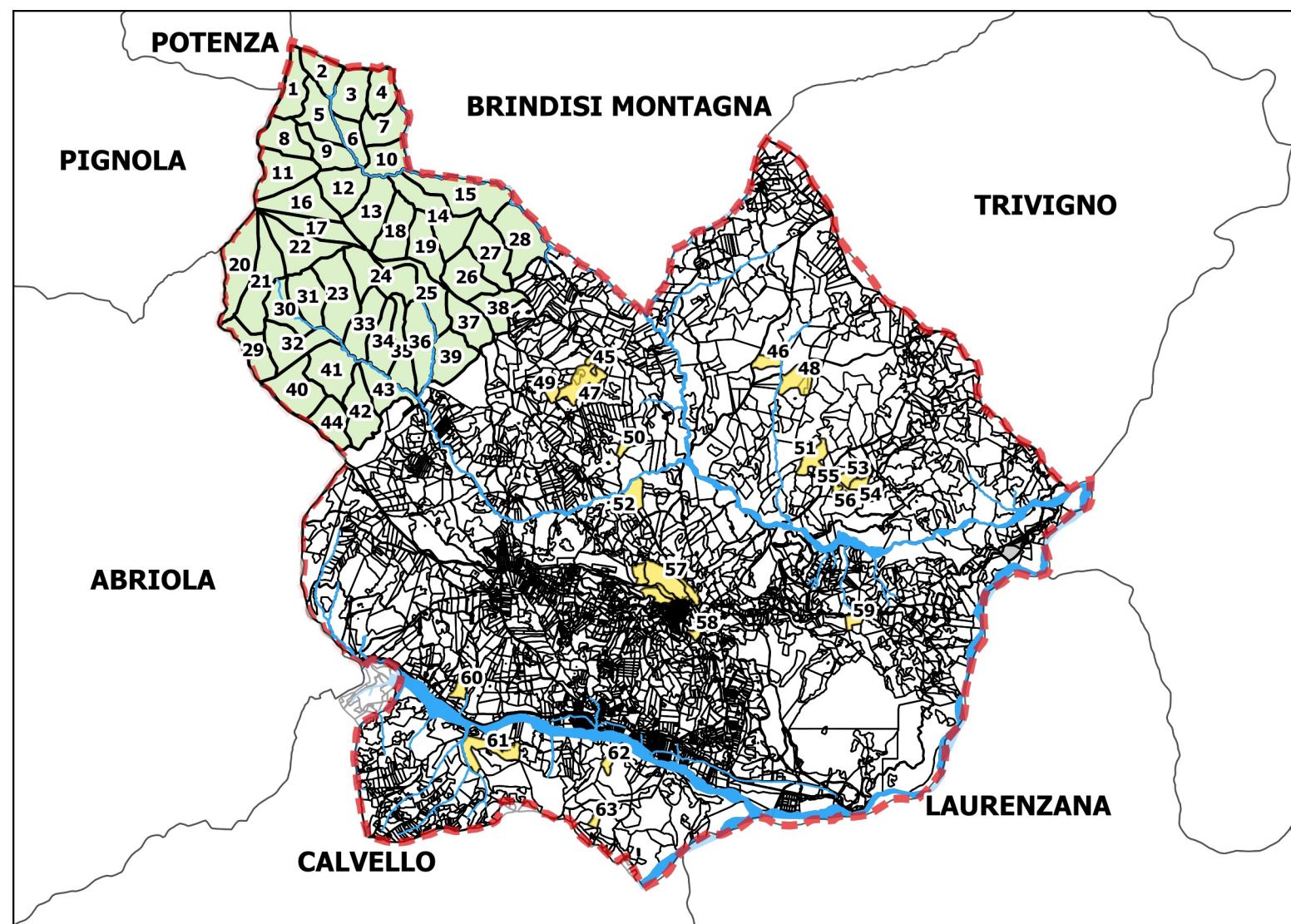

**Legenda**

- Territorio amministrativo del comune di Anzi
- Proprietà agro-silvo-pastorale del comune di Anzi

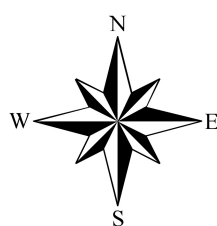

Fonte: RSDI - Geoportale della Regione Basilicata, servizi Web Map

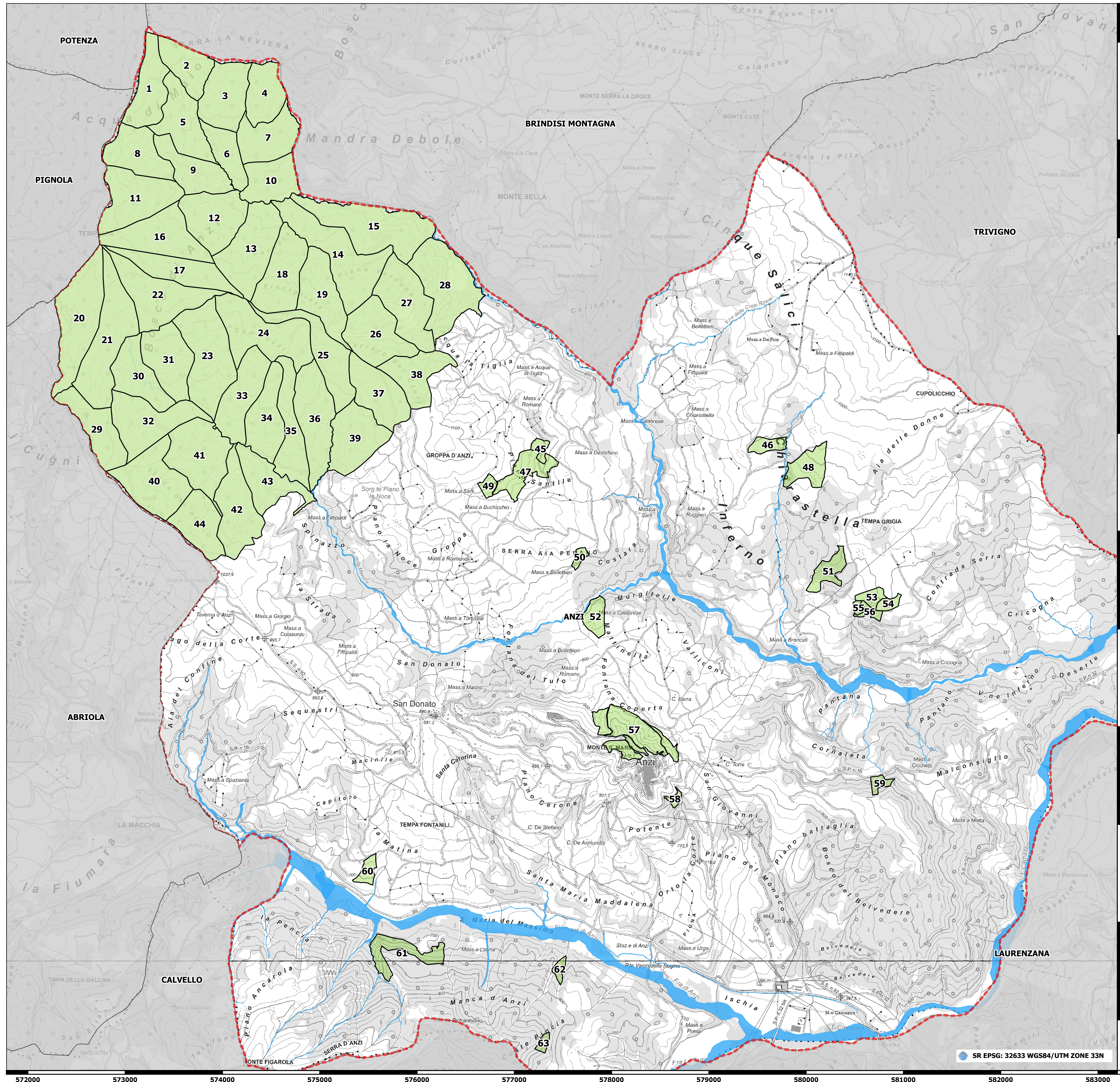

SR EPSG: 32633 WGS84/UTM ZONE 33N