

REGIONE BASILICATA
 PROVINCIA di POTENZA
 COMUNE DI ANZI

*Elaborato cartografico 5.2:
 Carta bianca e della viabilità
 Tavola 2
 Scala 1:10.000*

Piano di assestamento delle proprietà
 agro-silvo-pastorali

Periodo di validità: 2020-2029



Comune di Anzi (Ente Proprietario)
 Biologia S.r.l. (Ente Gestore)

Redazione a cura di:
 Osservatorio Per l'Ambiente Lucano

I tecnici incaricati
 Dott. For. Sebastiana MILITO
 Dott. For. Nunzio CARMIGNANO

Comittente:
 Biologia S.r.l.

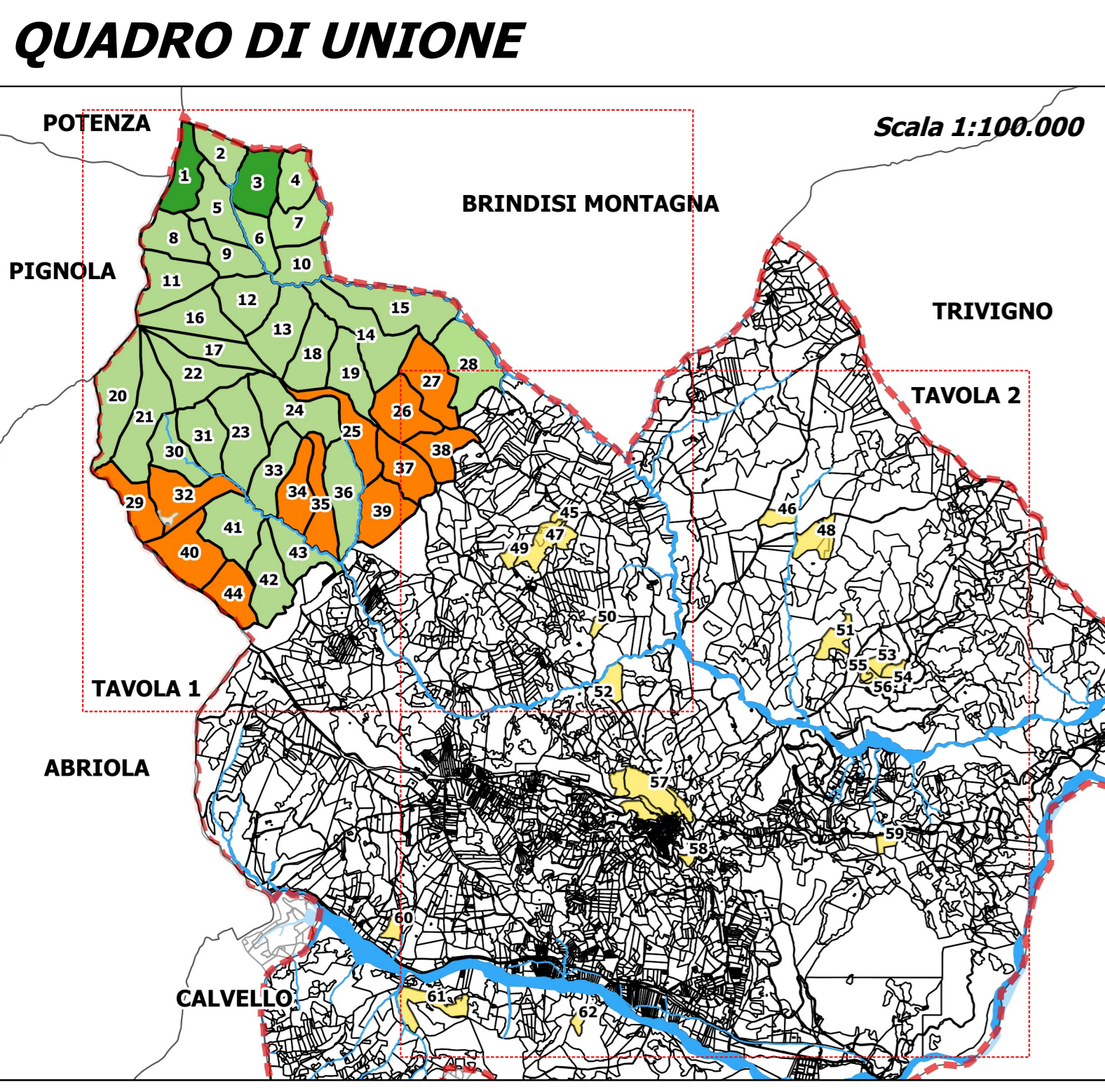
Legenda

- Territorio amministrativo del comune di
- Proprietà agro-silvo-pastorale del comune di Anzi
- Aree di saggio - Tipologia
 - Fisica
 - Dimostrativa
- Viabilità forestale - Tipologia
 - Strada camionabile principale
 - Strada camionabile secondaria
 - Pista trattorabile

