



R E G I O N E B A S I L I C A T A

DIPARTIMENTO INFRASTRUTTURE E MOBILITA'
UFFICIO TRASPORTI
P O T E N Z A



CICLOVIA DELL'ACQUEDOTTO PUGLIESE "TRATTO LUCANO"

DAL CONFINE CON LA REGIONE CAMPANIA (stazione ferroviaria di Rapone)

AL CONFINE CON LA REGIONE PUGLIA (Palazzo San Gervasio - Spinazzola)

Legge 27/12/2015, n. 208, art. 1, comma 640 - D.G.R. 851/2016

PROGETTO DI FATTIBILITÀ TECNICA ED ECONOMICA

Codice Elaborato	Contenuto	
PPE.01	PIANO PARTICELLARE DI ESPROPRIO: Piano particellare di esproprio	
Scala	Revisione	Firma
	1	Ing. Dante LEONI - Ing. Sonia DE MARINO - Geol. Lucio GNAZZO

Progettazione

EDILING s.r.l.
— SOCIETÀ DI INGEGNERIA —

Ing. Dante LEONI
(direttore tecnico Ediling Srl)

Ing. Sonia DE MARINO

Geol. Lucio GNAZZO

PPE.01 PIANO PARTICELLARE DI ESPROPRIO

0	Premessa	2
1	RELAZIONE GIUSTIFICATIVA DELL'INDENNITÀ PER OCCUPAZIONE PERMANENTE E TEMPORANEA.....	2
1.1	indennità per i terreni agricoli	2
2	STIMA DELLE INDENNITÀ DA CORRISPONDERE	4
3	ALLEGATI.....	4

0 Premessa

La presente relazione illustra le modalità e i criteri utilizzati per la determinazione delle indennità da corrispondere a seguito della espropriazione dei fondi privati necessari alla esecuzione delle opere previste in progetto, nonché delle indennità per occupazione temporanea delle aree utilizzate per il cantiere, previste per i territori attraversati dalla Ciclovia dell'Acquedotto Pugliese.

Il piano particellare di esproprio si compone dei seguenti elaborati:

- la presente relazione, ove analiticamente sono riportate le modalità con cui è stato eseguito lo studio;
- di una parte grafica, con individuate le aree oggetto della procedura espropriativa;
- di un elenco completo delle particelle e i relativi intestatari, con indicazione:
 - degli estremi della intestazione catastale (foglio, particella, partita cognome e nome, luogo e data di nascita, titolo), così come risultante all'Ufficio dell'Agenzia delle Entrate;
 - dei dati catastali (superficie, qualità, classe, reddito dominicale, reddito agrario), così come risultante all'Ufficio dell'Agenzia delle Entrate;
 - della superficie da occupare in via permanente e temporanea;
 - dei V.A.M. (desunti dalle tabelle della Commissione Provinciale sugli Espropri della Provincia di Potenza_ anno di riferimento 2017, anno di applicazione 2018);
 - delle indennità base e delle varie maggiorazioni (per cessione bonaria ed eventuale per coltivatori diretti);
 - delle indennità presunte di espropriazione.

1 RELAZIONE GIUSTIFICATIVA DELL'INDENNITÀ PER OCCUPAZIONE PERMANENTE E TEMPORANEA

Nel seguente paragrafo sono presi in considerazione gli aspetti economici connessi alla determinazione delle indennità di occupazione permanente e temporanea. Nell'elenco allegato in calce sono riportate tutte le particelle oggetto della procedura espropriativa con i relativi dati catastali ed economici. Per la determinazione dell'indennità di esproprio e di occupazione temporanea si è fatto riferimento a quanto deliberato dalla **Commissione Provinciale Per La Determinazione Dell'indennità Di Espropriazione E Del Valore Agricolo Medio Dei Terreni Della Regione Basilicata - Provincia Di Potenza anno 2017 valevoli per l'anno 2018.**

1.1 indennità per i terreni agricoli

L'indennità base provvisoria per l'occupazione permanente di un terreno agricolo è determinata secondo le disposizioni del vigente T.U. (art. 40, comma 3 e comma 4), come prodotto del valore agricolo medio (VAM) moltiplicato per la superficie di occupazione.

Il Valore Agricolo Medio (VAM) assunto è relativo all'anno 2018. Sono desunti dalla tabella prodotta dalla **Commissione Provinciale Per La Determinazione Dell'indennità Di Espropriazione E Del Valore Agricolo Medio Dei Terreni Della Regione Basilicata - Provincia Di Potenza** per le diverse zone agrarie e di seguito riportata:

REGIONE BASILICATA - Provincia di POTENZA -													
COMMISSIONE PROVINCIALE PER LA DETERMINAZIONE DELL'INDENNITA' DI ESPROPRIAZIONE E DEL VALORE AGRICOLO MEDIO DEI TERRENI													
Valori Agricoli Medi per Ettaro espressi in €. (euro) - ANNO 2017 - (valevoli per anno 2018)													
TIPO DI COLTURA	REGIONI AGRARIE												
	MONTAGNA DI AVIGLIANO E MURO LUCANO	MONTAGNA DI POTENZA	MONTAGNA DEL MELANDRO	ALTO BASENTO	ALTO AGRI	MONTAGNA DEL MEDIO AGRI	ALTO SINNI	VERSANTE SETTENTRIONALE DEL POLLINO	MONTAGNA LITORANEA DI IMARATEA	COLLINE DEL VULTURE	COLLINE DI VENOSA	COLLINE DELL'ALTO BRADANO	COLLINE DEL MEDIO SINNI
1	Avigliano, Baragiano, Bella, Castelgrande, Rapone, Ruoti, S. Tele.	Abrota, Calvello, Cancellara, Pietragalla.	Bavano, Brienza, Picerno, Sant'Angelo le Fratte, Sasso di Castaldo, Satriano di Lucania, Tito, Savoia di Lucania, Vietri di Potenza.	Albano di Lucania, Anzi, Brindisi di Montagna, Castelmezzano, Pietrapertosa, Trivigno, Campomaggiore, Laurenzana.	Grumento Nova, Marsico Nuovo, Marsico Vetere, Moliferno, Sarconi, Tramutola, Virgiano, Palermo.	Armento, Calvera, Carbone, Castronuovo S. Andrea, Corleto Perticara, Gallacchio, Guardia Perticara, Montemurro, San Chirico Rapero, San Martino d'Agri, Spinoso.	Castelluccio Inferiore, Castelluccio Superiore, Lauria, Castelsaraceno, Lagonegro, Latronico, Nemoli, Rotonda, Viggianello.	San Paolo Albanese, Chiaromonte, Episcopia, Fardella, Francavilla in Sinni, S. Costantino Albanese, San Severino L., Teana, Terranova di Pollino	Maratea, Rivello, Treccina.	Atella, Barile, Ginestra, Melfi, Rapolla, Ripacandida, Rotondo in Vulture, Ruvo del Monte.	Lavello, Montemilione, Maschio, Venosa.	Acenza, Banzi, Forzena, Genzano di Lucania, Opiro Lucano, Palazzo San Gervasio, Tolve, San Chirico Nuovo.	Roccanova, Senise, Sant'Arcangelo, Noepoli.
Seminativo	6.567	9.551	7.595	5.293	7.805	5.199	5.676	5.169	6.204	12.661	12.400	11.620	6.492
Seminativo arborato	7.410	10.777	8.570	5.974	8.238	6.377	6.404	5.989	7.215	14.286	13.334	13.111	7.082
Seminativo irriguo	12.581	13.571	12.915	9.906	22.087	11.162	11.623	10.958	15.496	22.098	24.100	20.808	18.372
Seminativo arborato irriguo	12.754		13.065	12.202	22.163	12.227	12.395	12.495	15.582				18.435
Prato			7.000										
Orto	13.936	19.033								21.679	21.550		
Orto irriguo	20.184	23.808	21.142	16.947	27.927	18.345	21.834	23.109	24.453	28.797	31.405	27.115	21.834
Agrumeto									43.443				
Frutteto	11.474			10.841				11.860	18.635	14.011	14.098		18.855
Frutteto irriguo													29.962
Vigneto	9.205	11.592	11.165	7.234	9.884	7.979	7.600	8.044	8.205	13.527	13.070	11.938	9.743
Vigneto - Uliveto	9.743	10.699	11.528	8.219	10.108	8.840	9.205		9.226	12.517	12.702	9.703	9.256
Vigneto in zona D.O.C.										27.152	26.775	23.185	
Aglianico del Vulture										23.572	23.303	20.747	
Vigneto alto intelaiato	6.097	6.473	7.129	5.659		6.882	5.608	5.871	6.151	7.021	34.486	30.815	29.921
Castagneto da Frutto	4.967	5.485	5.667			5.003	5.537	5.796	6.000				5.812
Querceto													5.720
Carrubeto													
Canneto	5.721	6.377		5.669					6.527				
Pascolo	3.155	3.248	3.166	2.753	3.065	3.001	2.835	3.085	3.085	6.312	6.517	5.243	5.964
Pascolo arborato	3.409	3.732	3.704	3.221	3.474	3.474	3.282	3.409	3.476	3.474	3.903	3.688	3.688
Pascolo cespugliato	2.914	2.720	2.914	2.450	2.728	2.671	2.523	2.728		3.065	3.474	3.282	3.282
Pascolo produttivo		2.323											
Incolto produttivo	2.323	2.323	2.323	2.195	2.388	2.388	2.256	2.323	2.388	2.388	2.388	2.256	2.256
Bosco alto fusto	5.602	5.302	5.097	4.755	5.000	4.495	4.369	5.097	4.678	4.678	4.350	4.166	4.420
Bosco ceduo	5.968	6.075	6.173	6.000	6.000	5.860	6.147	6.506	6.463	6.463			
Uliveto	8.860	9.140	9.538	6.726	8.398	8.259	7.803	7.119	8.011	11.801	9.540	9.790	10.753

Per quanto riguarda le maggiorazioni della indennità base provvisoria (art. 45, comma 2 lett. c, d), si prevede, in via del tutto cautelativo, che i proprietari dei terreni da espropriare siano coltivatori diretti e/o imprenditori agricoli a titolo principale e ciascuno addivenga alla cessione bonaria delle aree, di modo che la maggiorazione della indennità è determinata per ciascuno nel doppio della indennità base.

Qualora in sede di accertamento/immissione in possesso, non si evidenzi lo stato di coltivatore diretto e/o imprenditore agricolo a titolo principale, spetterà al proprietario una maggiorazione del solo 50%, sempre che la indennità base sia stata accettata bonariamente.

Per quanto riguarda la determinazione della indennità provvisoria per occupazione temporanea (art. 50 comma 1), si prevede che essa sia commisurata ad 1/12 della indennità base dovuta in caso di esproprio per ogni anno di occupazione e ad 1/12 di quella annua per ogni mese o frazione di mese.

In via del tutto cautelativa si prevede che la occupazione delle aree (tempo intercorrente tra il verbale di immissione in possesso e la restituzione delle aree post operam) sia per tutte le particelle al massimo di 1 anno, e pertanto l'indennità provvisoria di occupazione temporanea è determinata moltiplicando il VAM per l'area occupata per 1/12 (1 anno).

Non si prevede in questa fase preliminare del procedimento espropriativo la maggiorazione delle indennità come sopra determinate per compensare la perdita di eventuali frutti pendenti, o per indennità aggiuntive di cui all'art. 42 del vigente T.U., in quanto tali indennità non sono allo stato determinabili.

2 STIMA DELLE INDENNITÀ DA CORRISPONDERE

Le particelle interessate dai lavori sono complessivamente n. 109 individuate nei comuni interessati dai lavori così come riportato nella tabella di seguito allegata, di cui 23 per il LOTTO 1 e 86 per il LOTTO 2.

La superficie totale da espropriare risulta di 13.209 mq mentre quella da occupare è di 12.115 mq.

Salvo verifiche delle effettive superfici, della effettiva coltura in atto e verifica delle condizioni di coltivatore diretto dovranno prevedersi le somme di cui al seguente prospetto:

Indennità base	€ 13 846,11
Maggiorazione 200% per coltiv. diretti e impr. Agricoli a titolo principale	€ 27 692,21
Indennità per occupazione temporanea (1 anno)	€ 2 086,80
Indennità totale	€ 29 779,01

Di cui **2.749,43 €** per il **LOTTO 1** e **24.280,16 €** per il **LOTTO 2**.

Al valore determinato per le indennità, è stato considerato un importo preventivo pari a 500,00 € (per un'analisi più dettagliata si rimanda alle fasi successive di progettazione) per ciascuna particella destinati alle spese tecniche di rilievo e frazionamento e per la gestione della pratica amministrativa, per un totale complessivo di **54.500,00 €** di cui **11.500 €** per il **LOTTO 1** e **43.000 €** per il **LOTTO 2**.

3 ALLEGATI

In allegato alla presente relazione sugli espropri si riportano:

- Elenco intestatari;
- Piano particellare di esproprio_ parte grafica.

ELENCO INTESTATARI

Sottotratto	Comune	Foglio	P.lla	Intestazione Catastale				Dati Catastali										VAM 2018 €/mq	Indennità base	Maggiorazione 200% per coltiv. diretti e impr. agricoli	Indennità per occupazione temporanea	Indennità totale						
				Cognome	Nome	Luogo e data di nascita	Codice Fiscale	Titolo	Superficie			Qualità	Classe	Red. Dom.	Red. Agr.	da espropriare m²	da occupare m²											
									ha	a	ca																	
1-1-3	Rapone	1	183	Repole	Michele	Rapone, 10/07/1951	RPLMLH51L10H187P	Proprietà 1000/1000		36	20					7,48	6,54	60	60	€ 0,66	€ 39,40	€ 78,80	€ 6,57	€ 85,37				
			184	Russo	Benedetta Maria	Calitri (AV), 17/09/1957	RSSBDT57P57B415E	Proprietà 333/1000		36							7,44	6,51	60	60	€ 0,66	€ 39,40	€ 78,80	€ 6,57	€ 85,37			
			21	Russo	Enzo	Avellino (AV), 19/08/1979	RSSNZE79M19A509W	Proprietà 167/1000		1	4	36					21,56	18,86	210	210	€ 0,66	€ 137,91	€ 275,81	€ 22,98	€ 298,80			
				Russo	Francesca	Bisaccia (AV), 17/09/1990	RSSFNC90P57A881I	Proprietà 167/1002																				
				Russo	Nicola	Calitri (AV), 07/07/1952	RSSNCL52L07B415X	Proprietà 333/1003																				
				Canio	Lucrezia Angelo	Avellino (AV), 02/05/1973	LCRNL73E02A509X	Proprietà 1/1		1	44	71						29,89	26,16	345	345	€ 0,66	€ 226,56	€ 453,12	€ 37,76	€ 490,88		
																		1,40	0,84	60	60	€ 0,34	€ 20,45	€ 40,91	€ 3,41	€ 44,32		
			1-3-2		2	234	Della Badia	Francesco										0,01	0,01	105	105	€ 0,66	€ 68,95	€ 137,91	€ 11,49	€ 149,40		
							Della Badia	Vincenzo																				
							ENTE AUTONOMO PER L. ACQUEDOTTO PUGLIESE																					
							Tita	Antonio	Ruvo del Monte (PZ), 20/06/1955	TTINTN55H20H46P	Proprietà 1/3								0,27	0,23	255	252						
							Tita	Francesca	Ruvo del Monte (PZ), 19/10/1959	TTIFNC59R59H646U	Proprietà 1/3																	
				Tita	Giuseppe	Ruvo del Monte (PZ), 27/10/1963	TTIGPP63R27H646G	Proprietà 1/3																				
				ENTE AUTONOMO PER L. ACQUEDOTTO PUGLIESE																								
				ENTE AUTONOMO PER L. ACQUEDOTTO PUGLIESE																								
				ENTE AUTONOMO PER L. ACQUEDOTTO PUGLIESE																								
				ENTE AUTONOMO PER L. ACQUEDOTTO PUGLIESE																								
4.2b-5	Ruvo del Monte	15																										
16-17	Venosa	63	408	Fabrizio	Michele	VENOSA (PZ) # 10/12/1942	FBRMHL42T10L738J	Proprietà		22	23		Vign Oliveto	1	€	20,67	10,91	110		€ 1,27	€ 139,72	€ 279,44	€ -	€ 279,44				
				Pietripinto	Felicia	VENOSA (PZ) # 16/12/1946	PTRFCL46T56L738K	Proprietà																				
			460	Curatello	Paolo	VENOSA (PZ) # 02/07/1938	CRTPLA38L02L738Z	Proprietà 1000/1000		16	94					3	€	3,06	3,06	85		€ 0,95	€ 81,09	€ 162,18	€ -	€ 162,18		
				Caggianelli	Raffaella	VENOSA (PZ) # 05/10/1964	CGGRLA64R05L738H	Proprietà 2/9																				
				Caggianelli	Maria Antonietta	VENOSA (PZ) # 20/03/1956	CGGMNT56C60L738C	Proprietà 2/9																				
				Caggianelli	Maria Antonietta	VENOSA (PZ) # 20/03/1956	CGGMNT56C60L738C	Usufrutto 2/12																				
				Caggianelli	Raffaella	VENOSA (PZ) # 24/02/1959	CGGRFL59B64L738Y	Proprietà 2/9																				
				Caggianelli	Raffaella	VENOSA (PZ) # 24/02/1959	CGGRFL59B64L738Y	Usufrutto 2/12																				
				Nicolò	Fabiola	BARI (BA) # 30/01/1992	NCLFBL92A70A662W	Nuda proprietà 1/12																				
				Nicolò	Federica	BARI (BA) # 06/09/1987	NCLFRC87P46A662L	Nuda proprietà 1/12																				
				Pulpito	Valentina	BARI (BA) # 06/09/1987	PLPVNT89E44A662X	Nuda proprietà 2/12																				
				Caggianelli	Aurelio	VENOSA (PZ) # 05/10/1964	CGGRLA64R05L738H	Proprietà 2/9																				
				Caggianelli	Maria Antonietta	VENOSA (PZ) # 20/03/1956	CGGMNT56C60L738C	Proprietà 2/9																				
				Caggianelli	Maria Antonietta	VENOSA (PZ) # 20/03/1956	CGGMNT56C60L738C	Usufrutto 2/12																				
				Caggianelli	Raffaella	VENOSA (PZ) # 24/02/1959	CGGRFL59B64L738Y	Proprietà 2/9																				
				Caggianelli	Raffaella	VENOSA (PZ) # 24/02/1959	CGGRFL59B64L738Y	Usufrutto 2/12																				
				Nicolò	Fabiola	BARI (BA) # 30/01/1992	NCLFBL92A70A662W	Nuda proprietà 1/12																				
				Nicolò	Federica	BARI (BA) # 06/09/1987	NCLFRC87P46A662L	Nuda proprietà 1/12																				
				Pulpito	Valentina	BARI (BA) # 06/09/1987	PLPVNT89E44A662X	Nuda proprietà 2/12																				
				Dinaro	Filomena	VENOSA (PZ) # 06/07/1967	DNRFMN67L46L738D	Proprietà 1/6																				
				Dinaro	Francesco	VENOSA (PZ) # 15/11/1964	DNRFCN64S15L738U	Proprietà 1/6																				
				Dinaro	Roberta	VENOSA (PZ) # 06/08/1973	DNRRT73M46L738X	Proprietà 1/6					15	40		Uliveto	3	€	2,78	2,78	45		€ 0,95	€ 42,93	€ 85,86	€ -	€ 85,86	
				Dinaro	Rocco Roberto	VENOSA (PZ) # 28/08/1976	DNRRCR76M28L738X	Proprietà 1/6																				
				Loberio	Vincenza Vittoria	MELFI (PZ) # 06/05/1936	LBRV36E46F104D	Proprietà 2/6																				
				Dinaro	Filomena	VENOSA (PZ) # 06/07/1967	DNRFMN67L46L738D	Proprietà 1/6																				
	Dinaro	Francesco	VENOSA (PZ) # 15/11/1964	DNRFCN64S15L738U	Proprietà 1/6																							
	Dinaro	Roberta	VENOSA (PZ) # 06/08/1973	DNRRT73M46L738X	Proprietà 1/6																							
	Dinaro	Rocco Roberto	VENOSA (PZ) # 28/08/1976	DNRRCR76M28L738X	Proprietà 1/6					14	30		Uliveto	3	€	2,58	2,58	40		€ 0,95	€ 38,16	€ 76,32	€ -	€ 76,32				
	Loberio	Vincenza Vittoria	MELFI (PZ) # 06/05/1936	LBRV36E46F104D	Proprietà 2/6																							
61	D'Andretta	Francesca	BITONTO (BA) # 20/12/1983	DNDFNC83T60A893C	Proprietà 1/2					38			Seminativo Arbor	1	€	18,64	12,76	130		€ 1,33	€ 173,34	€ 346,68	€ -	€ 346,68				
	Evangelista	Maria	BARI (BA) # 10/09/1942	VNGMRA42P50A662A	Proprietà 1/2																							
3	D'Andretta	Francesca	BITONTO (BA) # 20/12/1983	DNDFNC83T60A893C	Proprietà 1/2					14	5		Seminativo	3,27	€	2,54		30		€ 1,24	€ 37,20	€ 74,40	€ -	€ 74,40				
	Evangelista	Maria	BARI (BA) # 10/09/1942	VNGMRA42P50A662A	Proprietà 1/2																							
195	D'Andretta	Francesca	BITONTO (BA) # 20/12/1983	DNDFNC83T60A893C	Proprietà 1/2					41	50		Seminativo	9,64	€	7,50		140		€ 1,24	€ 173,60	€ 347,20	€ -	€ 347,20				
	Evangelista	Maria	BARI (BA) # 10/09/1942	VNGMRA42P50A662A	Proprietà 1/2																							
													TOTALE LOTTO 1		2791	2018	€ 1.330,32	€ 2.660,65	€ 88,78	€ 2.749,43								

PIANO PARTICELLARE DI ESPROPRIO - PARTE GRAFICA LOTTO 1

PIANO PARTICELLARE DI ESPROPRIO - PARTE GRAFICA

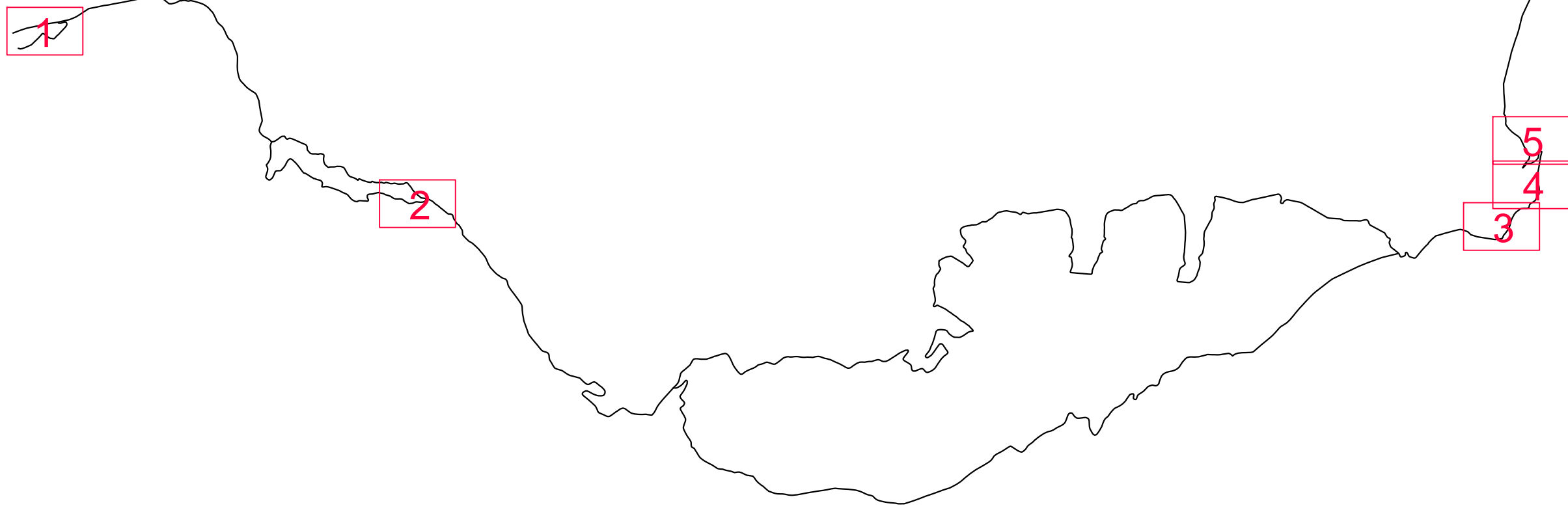

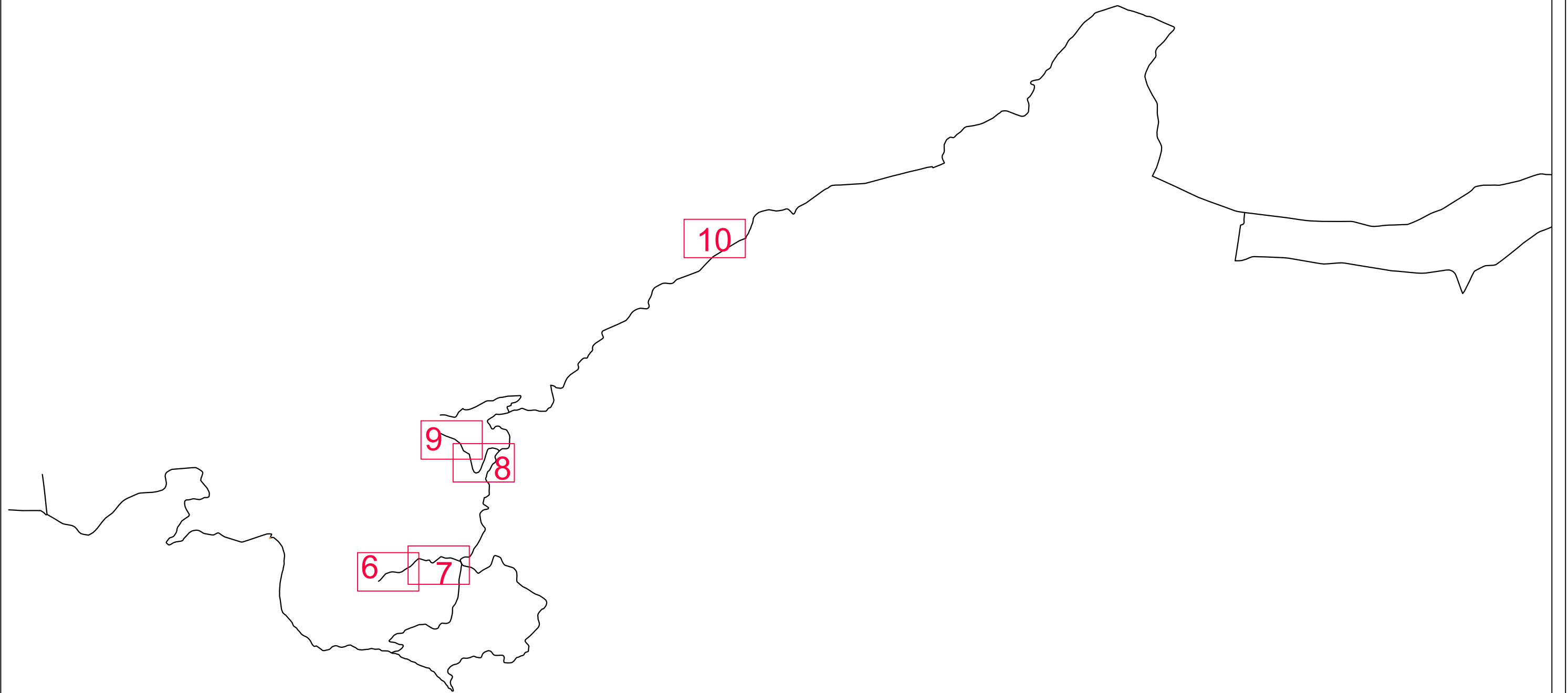

PIANO PARTICELLARE DI ESPROPRIO - PARTE GRAFICA_ scala 1:2 000



Comune di Rapone
Foglio 2, particella 234
Superficie area esproprio=105 m²
Superficie area occupazione=105 m²

Comune di Rapone
Foglio 1, particella 233
Superficie area esproprio=60 m²
Superficie area occupazione=60 m²

Comune di Rapone
Foglio 1, particella 236
Superficie area esproprio=255 m²
Superficie area occupazione=255 m²

Comune di Rapone
Foglio 1, particella 15
Superficie area esproprio=255 m²
Superficie area occupazione=255 m²

Comune di Rapone
Foglio 1, particella 17
Superficie area esproprio=276 m²
Superficie area occupazione=276 m²

Comune di Rapone
Foglio 1, particella 19
Superficie area esproprio=345 m²
Superficie area occupazione=345 m²

Comune di Rapone
Foglio 1, particella 21
Superficie area esproprio=210 m²
Superficie area occupazione=210 m²

Comune di Rapone
Foglio 1, particella 184
Superficie area esproprio=60 m²
Superficie area occupazione=60 m²

Comune di Rapone
Foglio 1, particella 183
Superficie area esproprio=60 m²
Superficie area occupazione=60 m²

AREA DI ESPROPRIO
AREA DI OCCUPAZIONE TEMPORANEA
TRONCO 1 - QUADRO 1

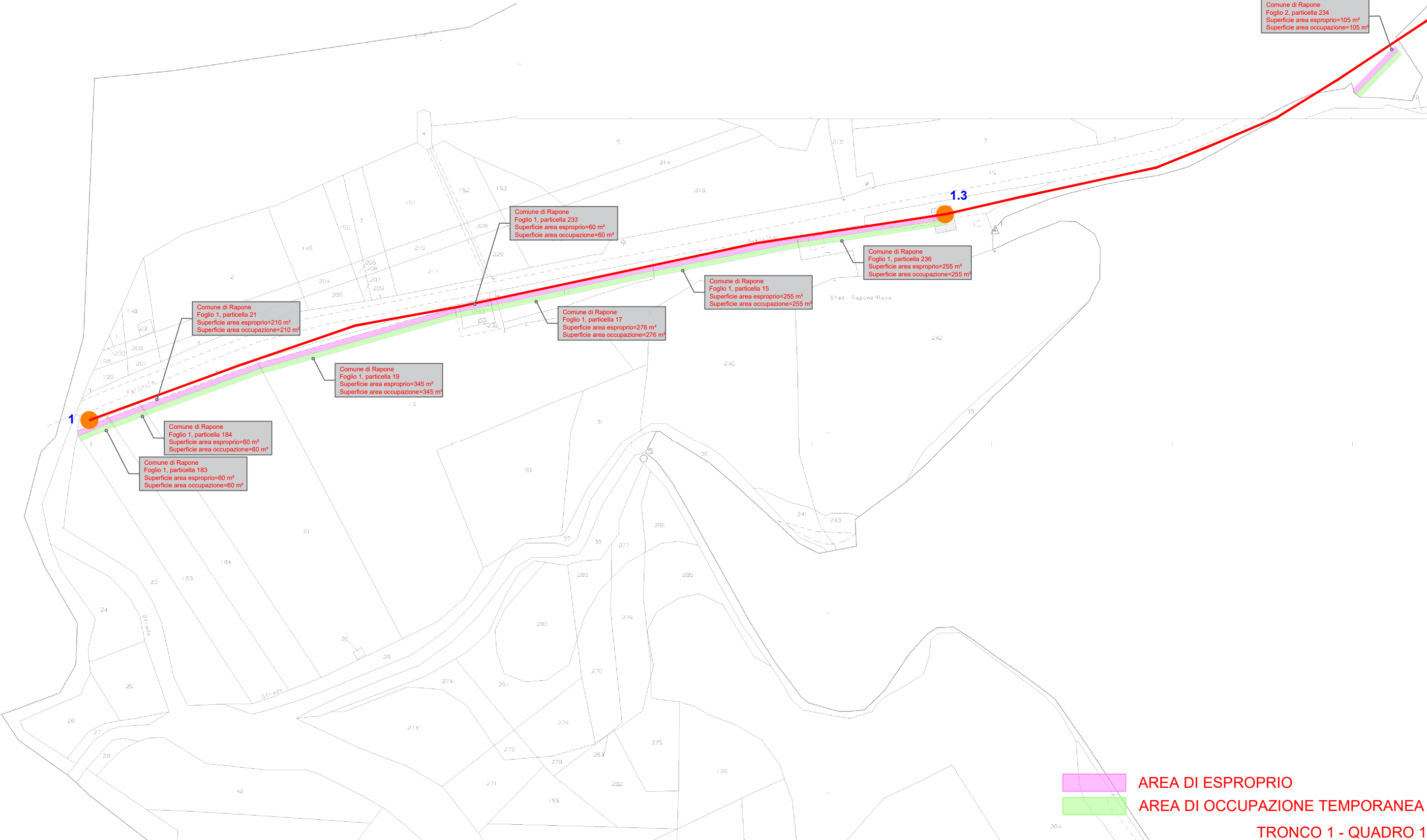

PIANO PARTICELLARE DI ESPROPRIO - PARTE GRAFICA_ scala 1:2 000

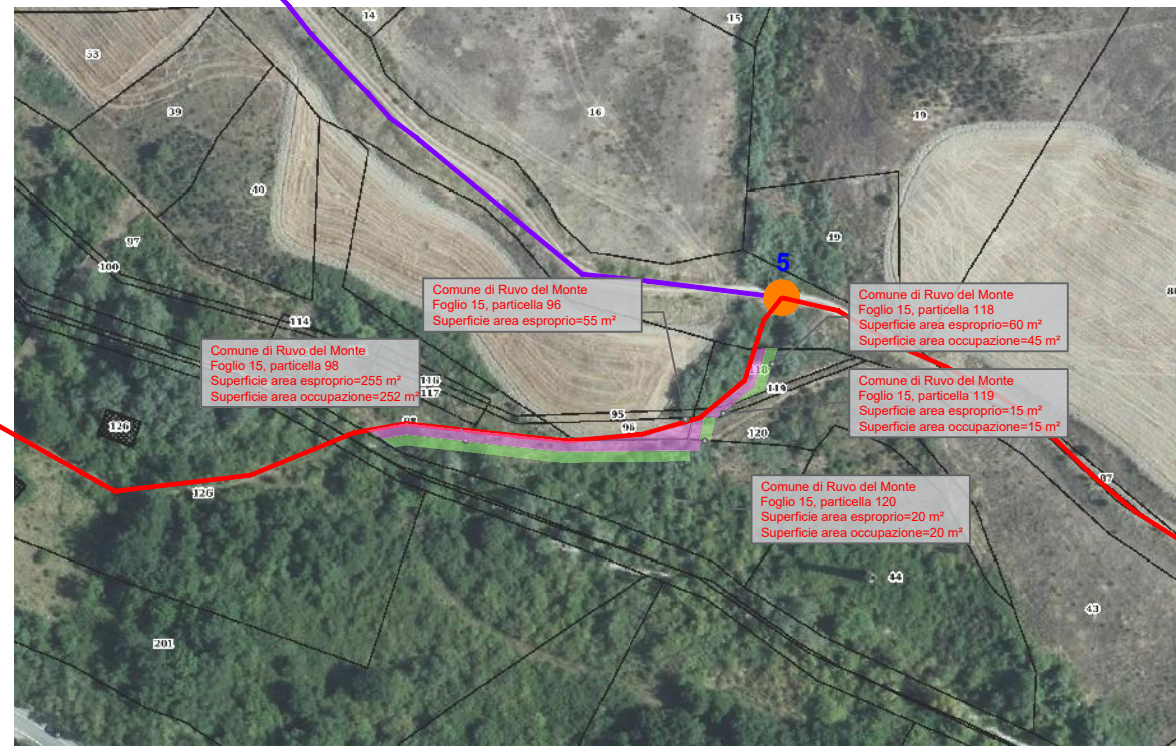

Comune di Ruvo del Monte
Foglio 15, particella 96
Superficie area esproprio=55 m²

Comune di Ruvo del Monte
Foglio 15, particella 98
Superficie area esproprio=255 m²
Superficie area occupazione=252 m²

Comune di Ruvo del Monte
Foglio 15, particella 118
Superficie area esproprio=60 m²
Superficie area occupazione=45 m²

Comune di Ruvo del Monte
Foglio 15, particella 119
Superficie area esproprio=15 m²
Superficie area occupazione=15 m²

Comune di Ruvo del Monte
Foglio 15, particella 120
Superficie area esproprio=20 m²
Superficie area occupazione=20 m²

AREA DI ESPROPRIO
AREA DI OCCUPAZIONE TEMPORANEA
TRONCO 1- QUADRO 2

PIANO PARTICELLARE DI ESPROPRIO - PARTE GRAFICA

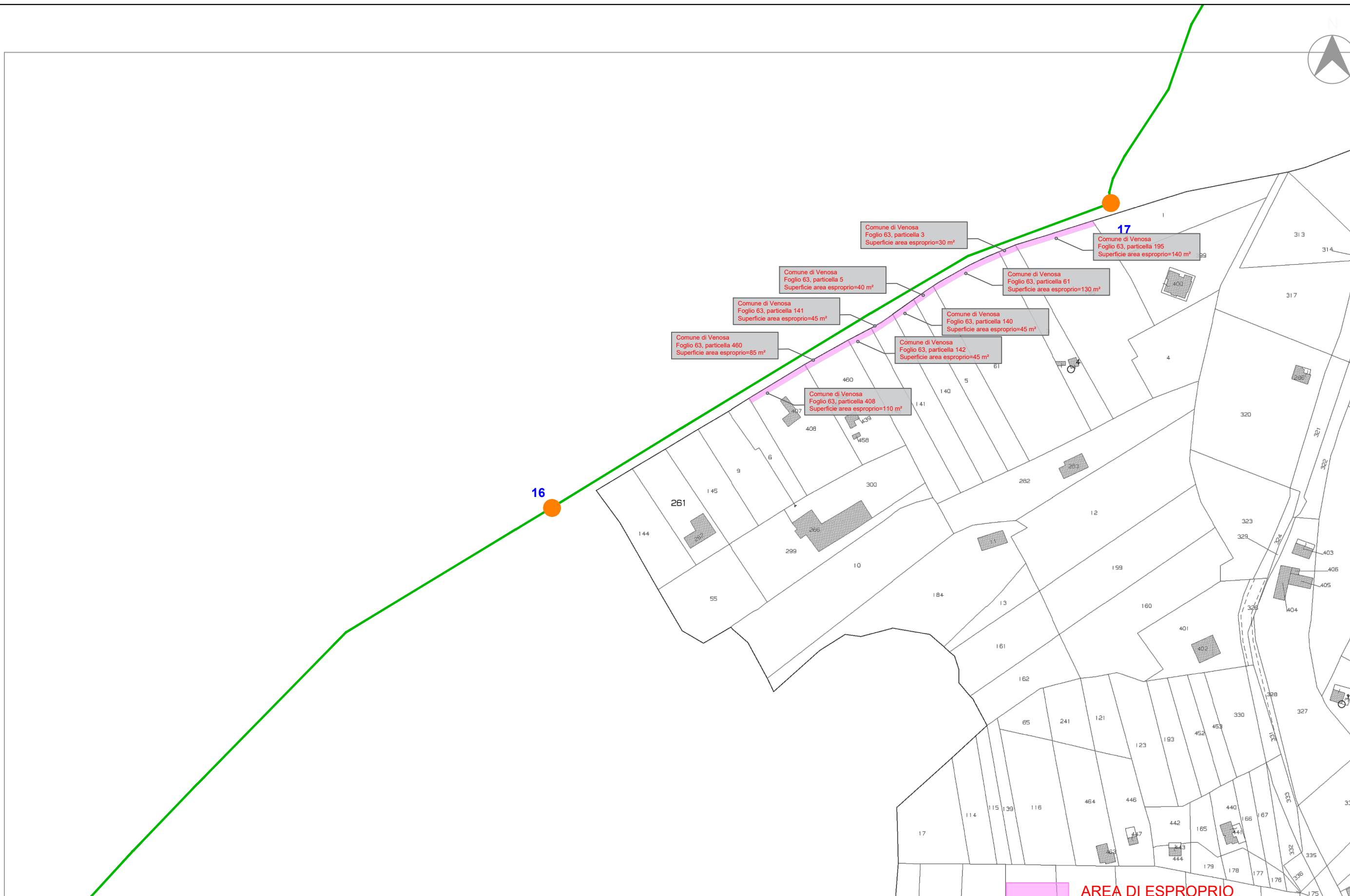

 AREA DI ESPROPRIO
 AREA DI OCCUPAZIONE TEMPORANEA

TRONCO 2 - QUADRO 10

PIANO PARTICELLARE DI ESPROPRIO - PARTE GRAFICA LOTTO 1

PIANO PARTICELLARE DI ESPROPRIO - PARTE GRAFICA

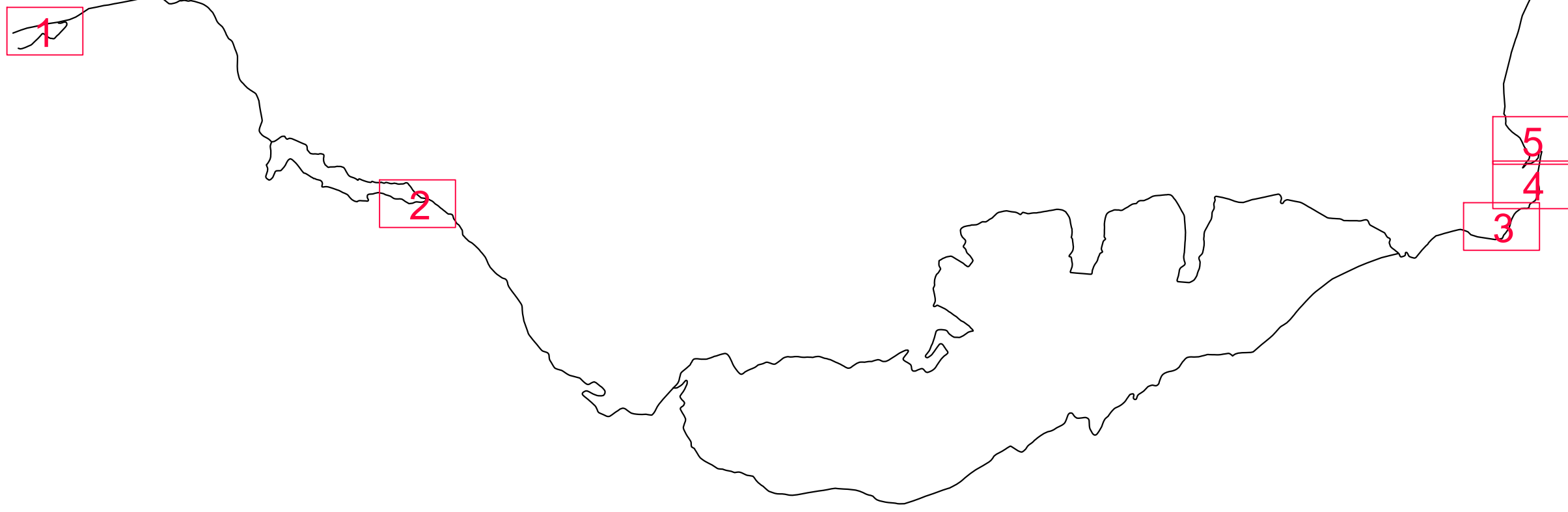

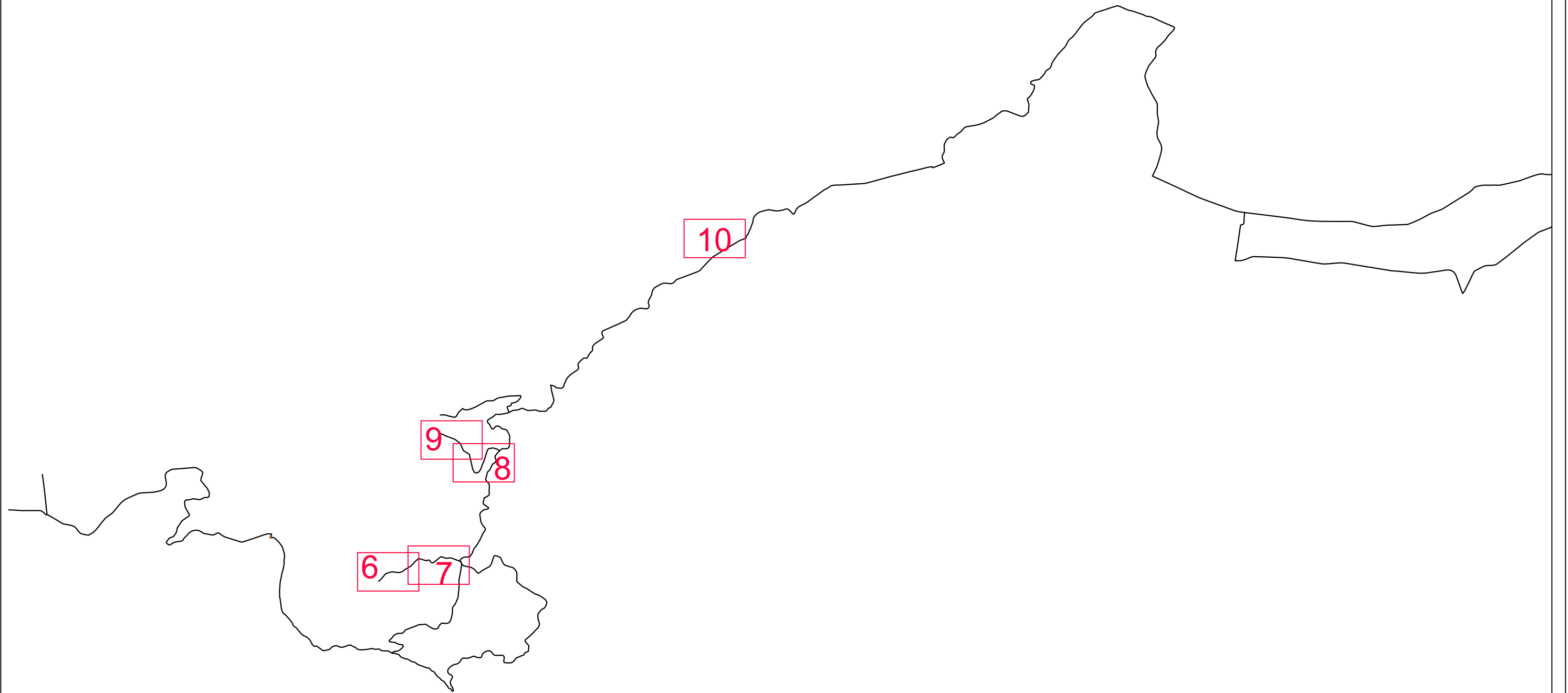

PIANO PARTICELLARE DI ESPROPRIO - PARTE GRAFICA_ scala 1:2 000

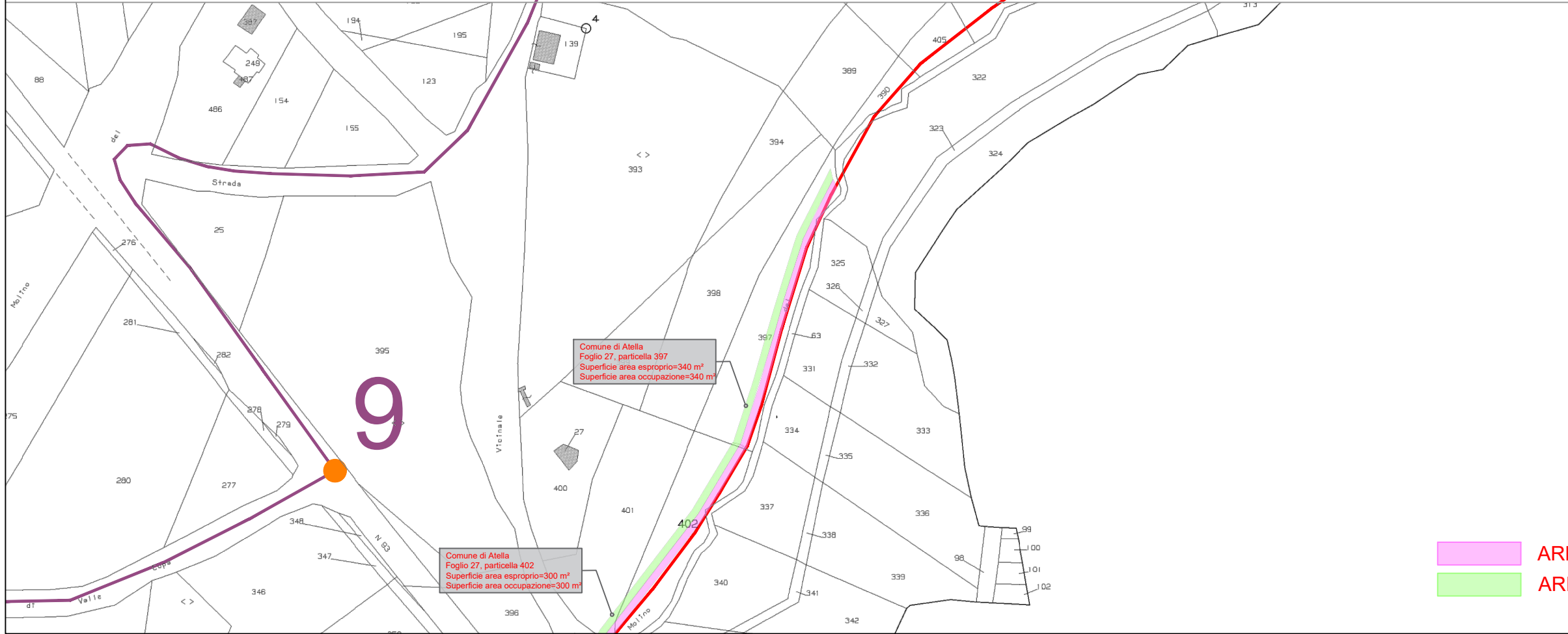
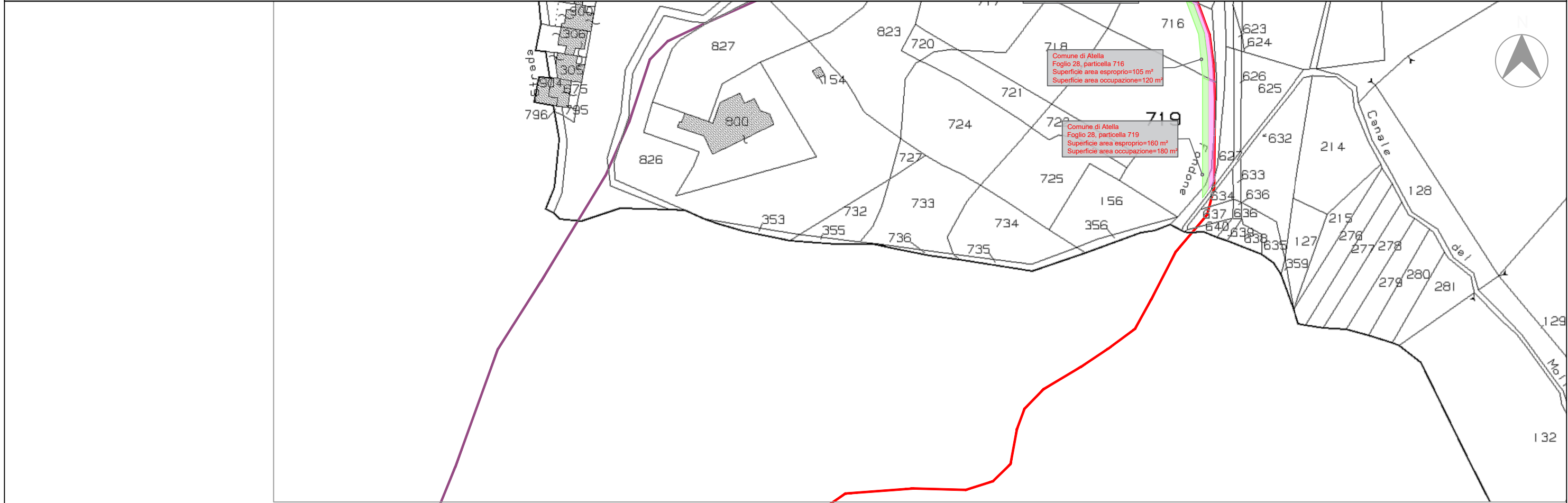

AREA DI ESPROPRIO
AREA DI OCCUPAZIONE TEMPORANEA
TRONCO 1 - QUADRO 3

PIANO PARTICELLARE DI ESPROPRIO - PARTE GRAFICA_ scala 1:2 000

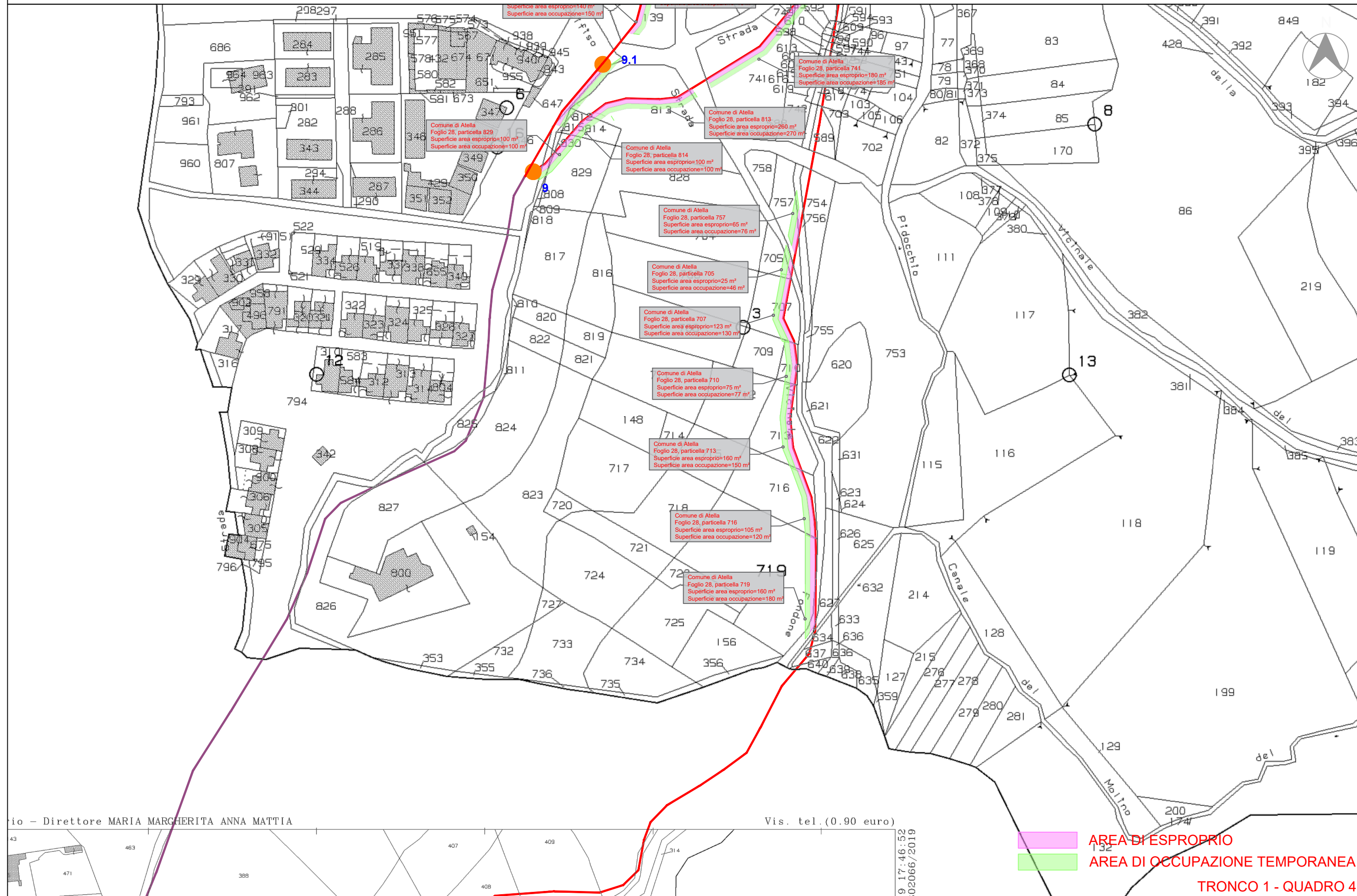

io - Direttore MARIA MARGHERITA ANNA MATTIA

Vis. tel. (0.90 euro)

9.17.46:52
02066/2019

AREA DI ESPROPRIO
AREA DI OCCUPAZIONE TEMPORANEA
TRONCO 1 - QUADRO 4

PIANO PARTICELLARE DI ESPROPRIO - PARTE GRAFICA_ scala 1:2 000

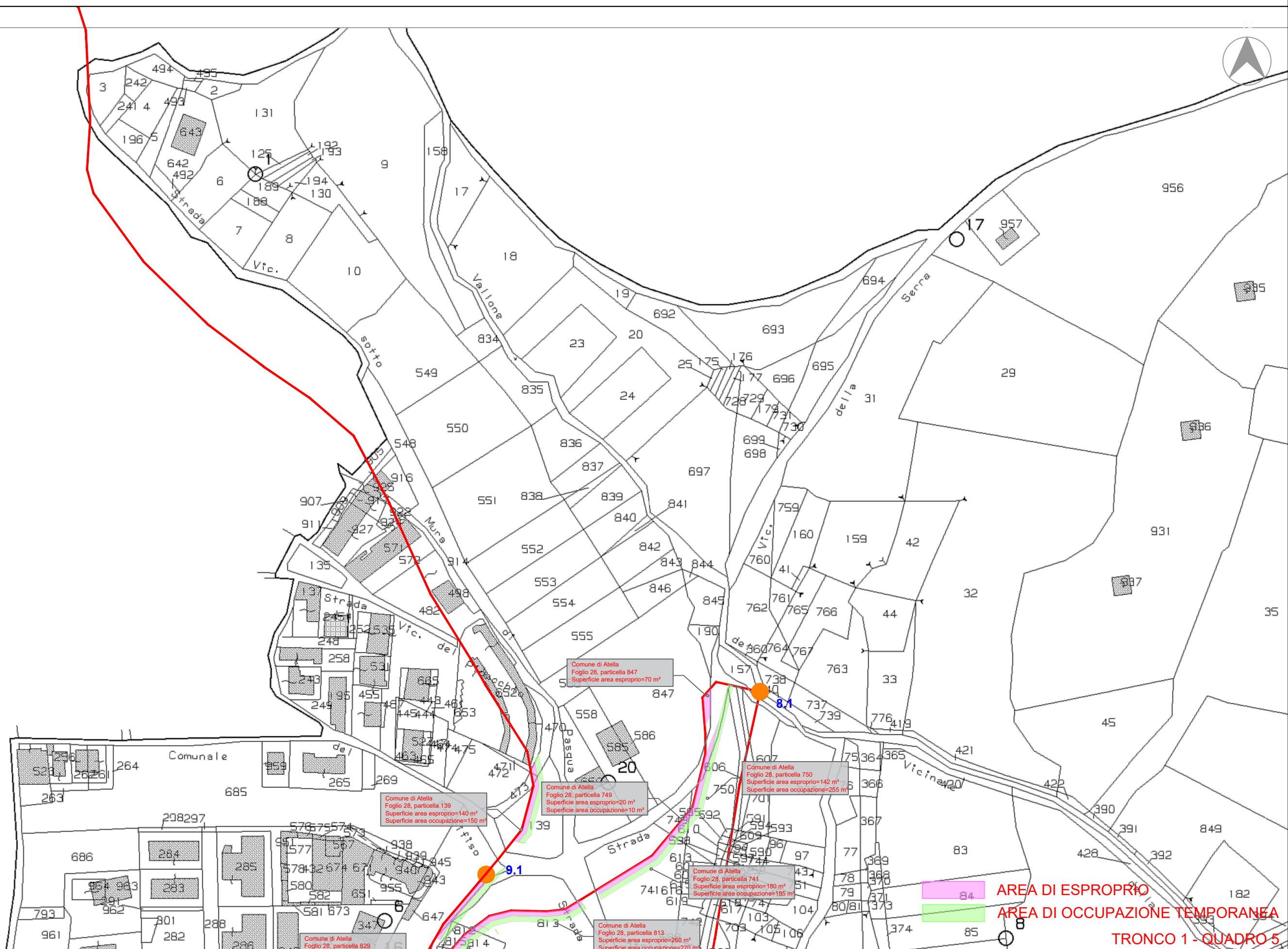

Comune di Atella
Foglio 28, particella 139
Superficie area esproprio=140 m²
Superficie area occupazione=150 m²

Comune di Atella
Foglio 28, particella 749
Superficie area esproprio=20 m²
Superficie area occupazione=10 m²

Comune di Atella
Foglio 28, particella 847
Superficie area esproprio=70 m²

Comune di Atella
Foglio 28, particella 750
Superficie area esproprio=142 m²
Superficie area occupazione=255 m²

Comune di Atella
Foglio 28, particella 744
Superficie area esproprio=190 m²
Superficie area occupazione=185 m²

Comune di Atella
Foglio 28, particella 813
Superficie area esproprio=260 m²
Superficie area occupazione=270 m²

84
85
AREA DI ESPROPRIO
AREA DI OCCUPAZIONE TEMPORANEA
TRONCO 1 - QUADRO 5

PIANO PARTICELLARE DI ESPROPRIO - PARTE GRAFICA_ scala 1:2 000

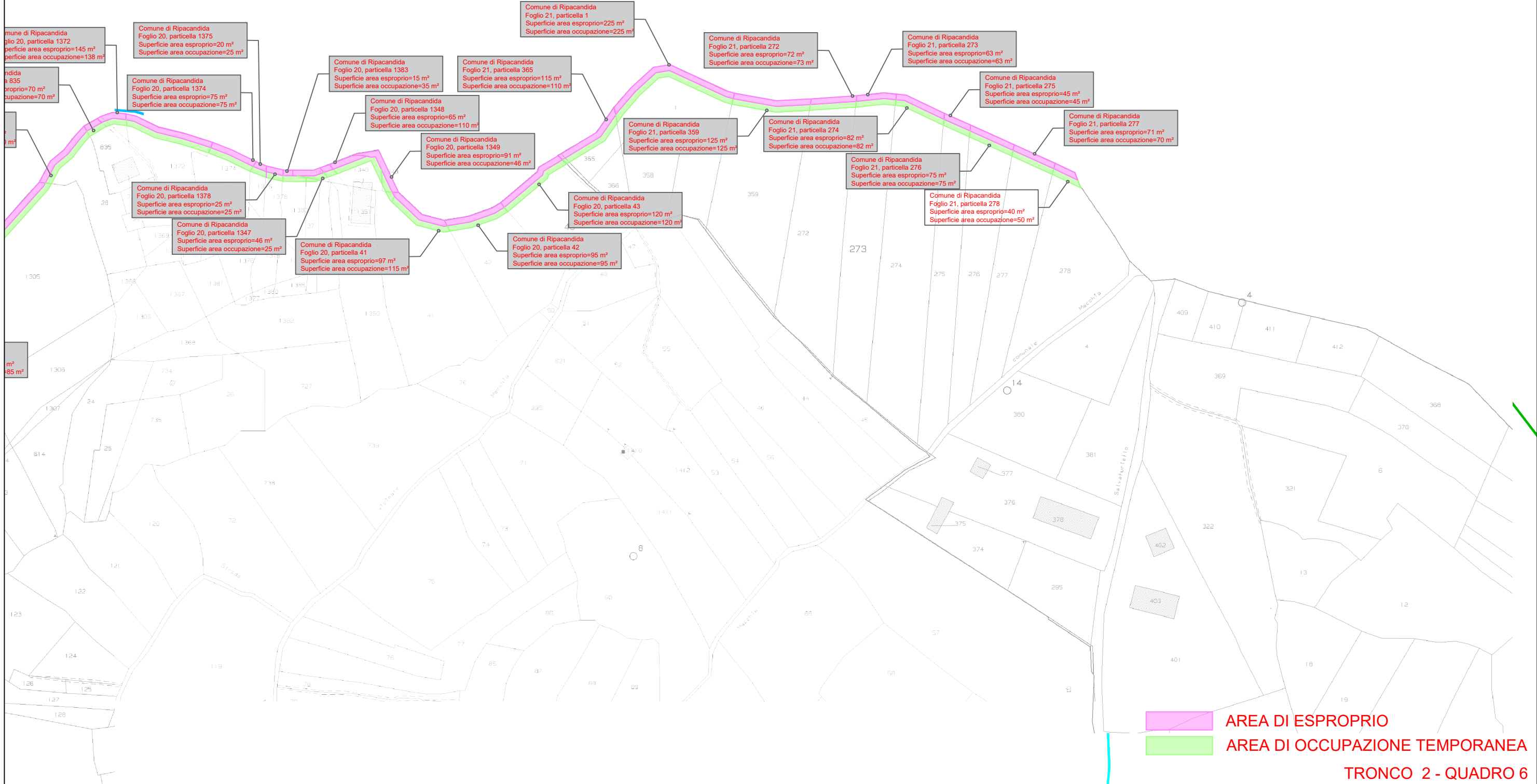

PIANO PARTICELLARE DI ESPROPRIO - PARTE GRAFICA_ scala 1:2 000

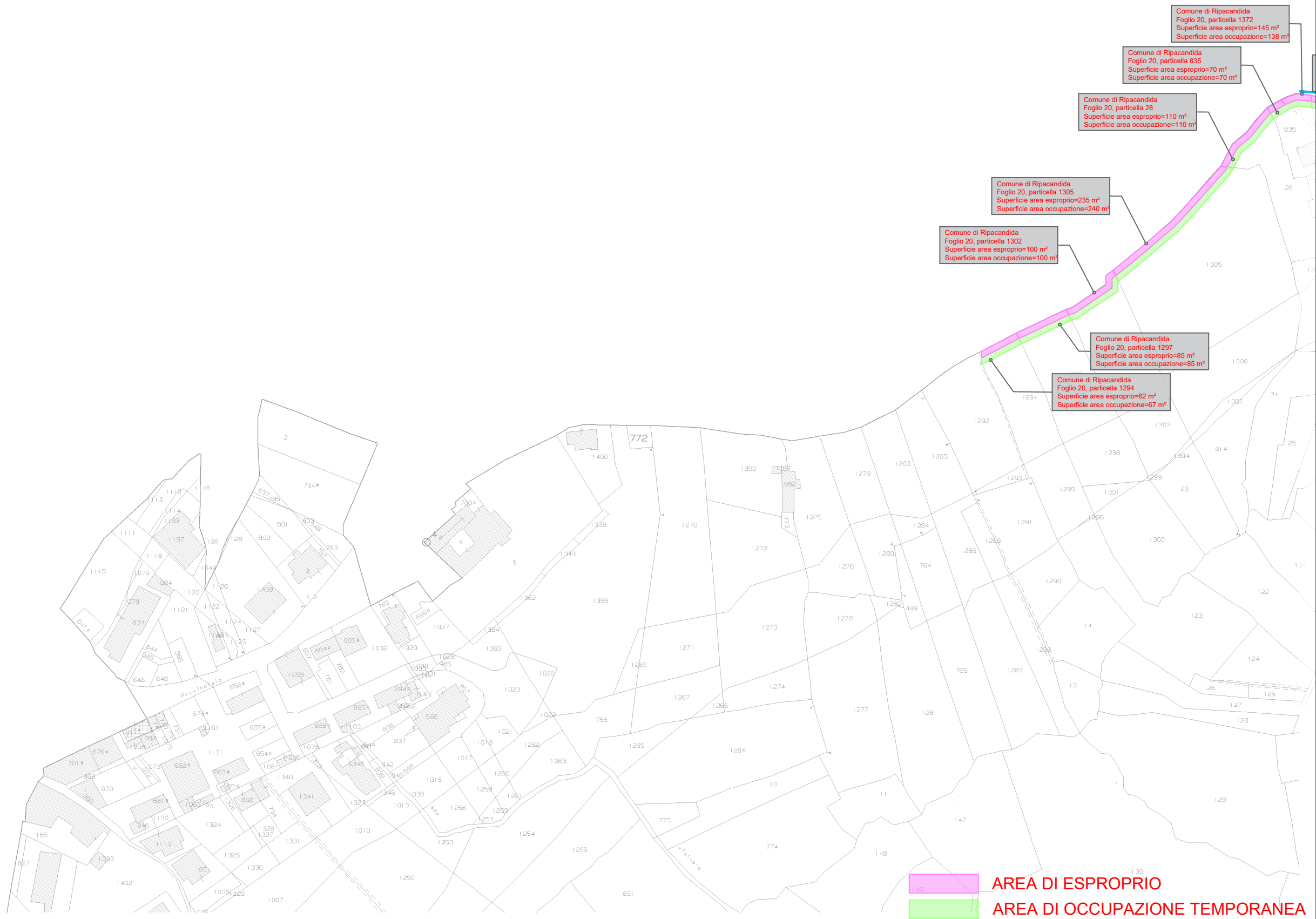

Comune di Ripacandida
Foglio 20, particella 1372
Superficie area esproprio=145 m²
Superficie area occupazione=138 m²

Comune di Ripacandida
Foglio 20, particella 835
Superficie area esproprio=70 m²
Superficie area occupazione=70 m²

Comune di Ripacandida
Foglio 20, particella 28
Superficie area esproprio=110 m²
Superficie area occupazione=110 m²

Comune di Ripacandida
Foglio 20, particella 1305
Superficie area esproprio=235 m²
Superficie area occupazione=240 m²

Comune di Ripacandida
Foglio 20, particella 1302
Superficie area esproprio=100 m²
Superficie area occupazione=100 m²

Comune di Ripacandida
Foglio 20, particella 1297
Superficie area esproprio=85 m²
Superficie area occupazione=85 m²

Comune di Ripacandida
Foglio 20, particella 1294
Superficie area esproprio=62 m²
Superficie area occupazione=67 m²

 AREA DI ESPROPRIO
 AREA DI OCCUPAZIONE TEMPORANEA

TRONCO 2 - QUADRO 7

PIANO PARTICELLARE DI ESPROPRIO - PARTE GRAFICA_ scala 1:2 000

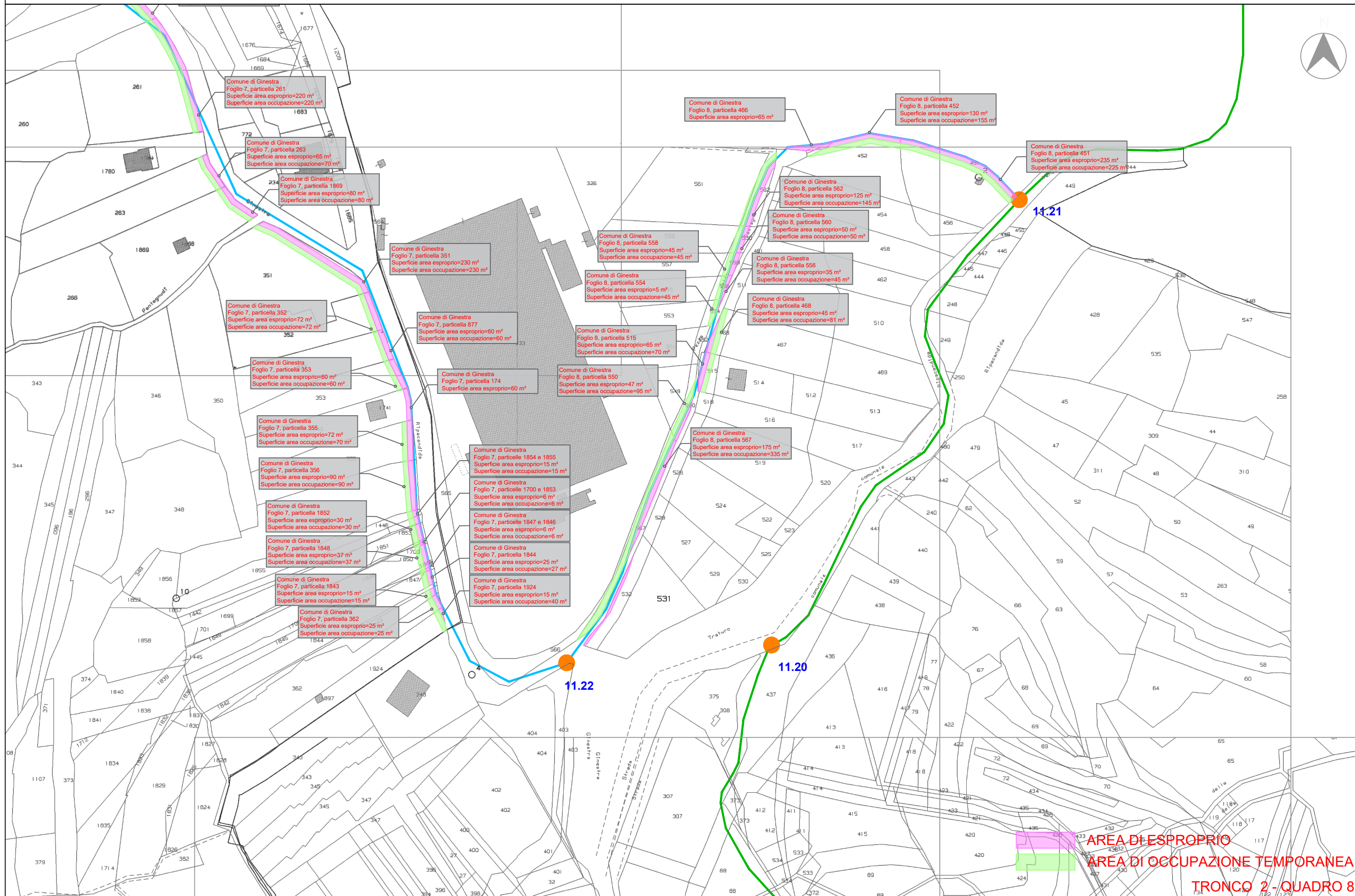

PIANO PARTICELLARE DI ESPROPRIO - PARTE GRAFICA_ scala 1:2 000

