



REGIONE BASILICATA



REGIONE CALABRIA



REGIONE SICILIA



## Ciclovia della Magna Grecia



# CICLOVIA MAGNA GRECIA

### Progetto di Fattibilità Tecnica ed Economica

STAZIONE APPALTANTE

**Regione Calabria** - Dipartimento  
Infrastrutture Lavori Pubblici  
Mobilità

IL DIRIGENTE

**Ing. Giuseppe Iritano**

IL RESPONSABILE UNICO DEL PROCEDIMENTO

**Ing. Roberto Luigi Ruffolo**

IL DIRETTORE ESECUTIVO DEL CONTRATTO

**Ing. Giovanna Petrungarò**

RTP progettisti



Coopprogetti Soc. Coop.



MATE Soc. Coop.

**PARCIANELLO  
PARTNERS**

Parcianello & Partners  
engineering s.r.l.



Netmobility s.r.l.

RESPONSABILE DELL'INTEGRAZIONE TRA LE VARIE  
PRESTAZIONI SPECIALISTICHE

**Ing. Alessandro Placucci**

## MACROTRATTA BASILICATA - TRONCO 01

## ESPROPRIO E PIANO PARTICELLARE DELLE AREE

## ESPROPRIO E PIANO PARTICELLARE DELLE AREE

Progetto	Fase	Lotto	Categoria	Sottocategoria	Progressivo	Tipo elaborato	Progressivo	Revisione	CUP	Redatto	Controllato	Approvato	Scala	Data
20088	F	BA01	TRA	ES	01	PC	01	A	J62C17000170001	Benedetto	Costa	Panfili	1:2000	25/06/2021



---

**PROGETTO DI FATTIBILITA' TECNICO ECONOMICA**

**PIANO PARTICELLARE**

**NOTA METODOLOGICA**

**INDICE**

00. Riferimenti normativi 1

01. Elaborati del piano particellare 2

02. Struttura dell'elenco particellare 2

03. Problematiche applicative : soluzioni adottate 3

## **00.Riferimenti normativi**

La redazione del piano particellare trova definizione nelle seguenti normative:

D.P.R. 5 ottobre 2010, n. 207

Regolamento di esecuzione ed attuazione del decreto legislativo 12 aprile 2006, n. 163, recante «Codice dei contratti pubblici relativi a lavori, servizi e forniture in attuazione delle direttive 2004/17/CE e 2004/18/CE».

Art. 17. Documenti componenti il progetto preliminare

1. – omissis -. Il progetto preliminare - omissis - è composto dai seguenti elaborati, salva diversa motivata determinazione del responsabile del procedimento ai sensi dell'articolo 15, comma 3, anche con riferimento alla loro articolazione:

a) ... h) omissis

i) piano particellare preliminare delle aree o rilievo di massima degli immobili.

### **Decreto legislativo 18 aprile 2016, n. 50**

Codice dei contratti pubblici

Art. 23. (Livelli della progettazione per gli appalti, per le concessioni di lavori nonché per i servizi)

5. – omissis -. Il progetto di fattibilità deve consentire, ove necessario, l'avvio della procedura espropriativa.

6. Il progetto di fattibilità è redatto sulla base dell'avvenuto svolgimento di indagini geologiche, idrogeologiche, idrologiche, idrauliche, geotecniche, sismiche, storiche, paesaggistiche ed urbanistiche, di verifiche preventive dell'interesse archeologico, di studi preliminari sull'impatto ambientale e evidenzia, con apposito adeguato elaborato cartografico, le aree impegnate, le relative eventuali fasce di rispetto e le occorrenti misure di salvaguardia; deve, altresì, ricomprendere le valutazioni ovvero le eventuali diagnosi energetiche dell'opera in progetto, con riferimento al contenimento dei consumi energetici e alle eventuali misure per la produzione e il recupero di energia anche con riferimento all'impatto sul piano economico-finanziario dell'opera; indica, inoltre, le caratteristiche prestazionali, le specifiche funzionali, le esigenze di compensazioni e di mitigazione dell'impatto ambientale, nonché i limiti di spesa, calcolati secondo le modalità indicate dal decreto di cui al comma 3, dell'infrastruttura da realizzare ad un livello tale da consentire,

già in sede di approvazione del progetto medesimo, salvo circostanze imprevedibili, l'individuazione della localizzazione o del tracciato dell'infrastruttura nonché delle opere compensative o di mitigazione dell'impatto ambientale e sociale necessarie.

Decreto Ministeriale recante ""Definizione dei contenuti della progettazione nei tre livelli progettuali"" ai sensi dell'articolo 23, comma 3 del decreto legislativo 18 aprile 2016, n. 50". BOZZA DI DECRETO NON ANCORA APPROVATO

CAPO II

### **PROGETTO DI FATTIBILITÀ TECNICA ED ECONOMICA**

ART. 6

(Finalità ed articolazione del progetto di fattibilità tecnica ed economica)

3. ....omissis..... Il progetto di fattibilità tecnica ed economica consente la dichiarazione di pubblica utilità o l'avvio della procedura di apposizione del vincolo preordinato all'esproprio.

ART. 8

(Elaborati componenti il progetto di fattibilità tecnica ed economica)

a) ... h) omissis

i) piano particellare preliminare delle aree;



## 01. Elaborati del piano particellare

Il piano particellare sarà composto, per ciascuna tratta di progetto, da un fascicolo che comprenderà:

- questa relazione metodologica comune;
- n. elaborati cartografici (A3) su base catastale (scala 1:2.000) con individuazione del tracciato e delle superfici da acquisire;
- l'elenco particellare (A3) con indicazione delle particelle catastali - distinte per Comune - dei dati catastali, della ditta intestata in Catasto, delle superfici da acquisire e della stima dell'indennità;

*Esempio del foglio xls utilizzato*

1	2	3	4	5	6	7	8	9	10	11	12	13	14	15	16	17	18
CODICE CATASTALE COMUNE	CODICE ISTAT COMUNE	REGIONE	PROVINCIA	COMUNE	SEZIONE	FG	PART.	SUB	PROPRIETARIO	SUPERFICIE DELLA PARTICELLA m <sup>2</sup>	QUALITA'	CLASSE	SUPERFICIE DA ESPROPRIARE m <sup>2</sup>	V.A.M. €/m <sup>2</sup>	VALORE DI MERCATO €/m <sup>2</sup>	INDENNITÀ DI ESPROPRIO € (14 x 16)	NOTE
G782	29037	VENETO	ROVIGO	POLESELLA	N	NN	NNN	N	(PERSONE FISICHE) COGNOME NOME LUOGO E DATA DI NASCITA C.F. TITOLO DI POSSESSO QUOTE DI POSSESSO (PERSONE GIURIDICHE) DENOMINAZIONE SEDE C.F. TITOLO POSSESSO E QUOTE DI POSSESSO	**				***	****		
									VEDI SOPRA	1 358	PRATO	N	258	2,80	3,00	774,00	

## 02. Struttura dell'elenco particellare

L'unità minima è rappresentata dalla particella catastale. I dati inseriti nell'elenco sono:

1. codice catastale Comune
2. codice Istat Comune
3. Regione
4. Provincia
5. Comune
6. sezione (catastale)
7. foglio
8. particella
9. subalterno
10. ditta (intestata in Catasto): per le persone fisiche cognome, nome, luogo e data di nascita, codice fiscale, titolo di possesso e quota di possesso; per le persone giuridiche denominazione, sede, codice fiscale, titolo di possesso e quota di possesso
11. superficie della particella
12. qualità colturale
13. classe
14. superficie da espropriare
15. V.A.M. (valore agricolo medio)
16. valore unitario di mercato
17. indennità di esproprio
18. note

### 03. Problematiche applicative: soluzioni adottate

In questo paragrafo vengono elencati una serie di aspetti applicativi e problematiche riscontrate in fase di implementazione del piano particellare, che costituiscono una linea guida per una corretta lettura dell'elaborato.

#### Aspetti inerenti la determinazione del valore unitario di mercato e dell'indennizzo.

La vigente normativa sugli espropri vieta il riferimento diretto al V.A.M. (valore agricolo medio) determinato annualmente dalle commissioni censuarie provinciali, per il calcolo dell'indennizzo. Il V.A.M. è attribuito per regioni agrarie (che comprendono più Comuni della stessa Provincia) e per destinazione colturale.

Pertanto si è ricorso al più appropriato valore medio di mercato che è stato determinato (in prima fase applicativa) attraverso indagini di mercato e ricerche documentali speditive, al fine di individuare degli indicatori economici sufficientemente attendibili per risolvere il nodo della stima delle indennità di esproprio.

Il V.A.M. rimane però valido per i terreni condotti direttamente dal proprietario coltivatore diretto nonché da fittavoli, mezzadri, coloni o compartecipanti, per i quali il TT.UU. sugli espropri prevede un'indennità aggiuntiva rispetto all'indennità di espropriazione, pari al valore agricolo medio (VAM) corrispondente al tipo di coltura effettivamente praticata.

Non potendo conoscere in questa fase quali e quanti casi sono compresi in questa fattispecie (potrebbero essere numerosi), il piano particellare calcolerà una somma aggiuntiva all'indennità totale di esproprio, da aggiungere al valore stimato degli espropri.

#### Casi particolari di stima dell'indennità di esproprio

Alla casistica maggiormente diffusa, cioè l'acquisizione di terreni a destinazione agricola o assimilata, si presentano le seguenti casistiche:

**aree comprese in lotti urbani e/o lotti edificati**, corti: in questo caso – che solitamente rientra nella casistica di ENTE URBANO - il valore di mercato deve determinarsi con riferimento al valore delle aree edificate che vengono private di una porzione di area di pertinenza, il cui valore unitario è legato a quello dell'immobile esistente. Non potendo determinare tale valore caso per caso, stante la estrema variabilità delle situazioni riscontrate, per queste situazioni si è attribuito un valore unitario medio di 50 €/m<sup>2</sup>.

**aree libere edificabili**: costituiscono una casistica limitata, da verificare con un riscontro incrociato tra posizione del tracciato ciclabile e la strumentazione urbanistica comunale. In questi casi è d'obbligo il riconoscimento del valore edificatorio che viene sottratto (fatto salvo il caso – non determinabile in questa fase – che l'esproprio preveda il solo pagamento del valore dell'area non edificabile lasciando l'edificabilità potenziale al proprietario espropriato). Non potendo definire ciascuna situazione specifica, si procede con un censimento speditivo di queste particolari situazioni, definendo dei valori parametrici di riferimento per il calcolo dell'indennizzo.

#### Aree per le quali non è previsto l'esproprio ma la concessione d'uso

Riguardano esclusivamente i terreni o gli immobili che appartengono allo Stato o ad altro ente pubblico territoriale, quale comune, provincia e regione; essi sono espressamente indicati dall'art. 822 e dall'art. 824 del c.c. Devono altresì appartenere al regime dei beni demaniali e del patrimonio indisponibile dello Stato. Tali beni non sono espropriabili, perché già di diritto destinati al pubblico utilizzo. E' però necessario richiederne l'uso specifico tramite il rilascio di apposita concessione. Solo in questi casi non va attribuito alcun valore di indennizzo e nell'elenco particellare sarà indicato il valore "zero" (o nessun valore) sia per il dato unitario che per l'indennizzo. Sarà invece calcolata l'area interessata dalle opere di progetto. Tale casistica andrà annotata nella colonna "note". In tutti gli altri casi (consorzi di bonifica, consorzi irrigui, etc.) le aree, qualora tali enti avessero anche figura giuridica pubblica, appartengono ai c.d. beni patrimoniali, per i quali andrà calcolata comunque l'indennità di esproprio come per i terreni privati.

#### Situazioni pregresse

Si è riscontrato che estesi tratti di percorso, già oggi esistenti, non sono rappresentati nelle mappe catastali, e quindi non vi è la corretta corrispondenza tra l'effettivo uso dell'area e la classificazione catastale (strada pubblica, strada vicinale o servitù di passaggio). L'inserimento del tracciato (rilevato con GPS) sulla cartografia catastale sconta una diffusa imprecisione di quest'ultima, tale da mettere in evidenza possibili inesattezze sulla esatta individuazione delle proprietà interessate. I percorsi esistenti, inoltre, in alcune situazioni mantengono la larghezza esistente mentre, nel resto delle situazioni prevedono l'allargamento della carreggiata per adeguarla alle normative vigenti utilizzate nella progettazione. Nella quasi totalità delle situazioni il progetto prevede almeno la ripavimentazione della carreggiata. In queste situazioni il tracciato ciclabile viene rappresentato con linea tratteggiata (anziché con linea continua) e si presentano oggettive difficoltà operative nel calcolo delle superfici e, di conseguenza delle indennità di esproprio.

Si propone pertanto di trattare questi casi con la seguente metodologia:

- nell'elenco particellare vengono individuate comunque le particelle interessate (comune, foglio, particella, qualità e classe, superficie) e la ditta intestata, ma non sarà calcolata nessuna area (né del sedime esistente né di quello in allargamento) e nessun valore economico; si dovrà invece annotare nella colonna "note" la situazione riscontrata, con apposito codice (vedi par. 2).

Dovendo comunque quantificare economicamente il valore degli eventuali indennizzi (in particolare nel caso di adeguamento e/o allargamento della carreggiata), si opterà per una stima del probabile valore d'esproprio, che verrà aggiunta al piano complessivo di spesa, in relazione all'estensione dei tratti in questione con una stima parametrica basata sulle sezioni tipologiche (sviluppo totale ml x larghezza media ml x valore unitario medio €/m), giungendo ad un valore espresso in % sul valore delle indennità di esproprio calcolate.

Infine, l'importo totale degli espropri sarà inoltre incrementato (di una % uguale unica per tutto l'intervento) per quantificare le spese accessorie per l'acquisizione dei terreni necessari alla realizzazione dell'opera pubblica (frazionamenti catastali, spese notarili, costi amministrativi per la richiesta di concessioni demaniali, procedure amministrative e tecniche in fase di occupazione ed esproprio).



La tabella finale di calcolo delle indennità di esproprio ed accessorie è la seguente:

<i>RIEPILOGO</i>								
A	somme per indennità di esproprio							€
B	indennizzi per terreni condotti da coltivatori diretti e fittavoli	A x %						€
C	indennità calcolata a stima per le situazioni tipo "2"	A x %						€
D	indennizzi per occupazioni temporanee	A x %						€
E	spese accessorie	30% (A+B+C+D)						€
	<b>TOTALE</b>							€

In merito alla fattispecie B) avendo osservato – da valutazioni speditive e verifiche a campione - che la situazione riscontrata con maggior frequenza riguarda l’esproprio di terreni agricoli normalmente condotti da aziende e/o soggetti titolati a ricevere l’indennizzo previsto per Legge, a titolo cautelativo – non potendo oggettivamente verificare puntualmente in questa fase (ne è richiesto di farlo) la sussistenza del diritto giuridico all’indennizzo, si è assunto che la totalità dei terreni soggetti ad esproprio ricadesse nella fattispecie B). Pertanto si è calcolato l’indennizzo spettante al conduttore del fondo agricolo sulla base della superficie da espropriare e del VAM (Valore Agricolo Medio) determinato dalle Commissioni Censuarie Provinciali.

In merito alla fattispecie C) talisituazioni, pur riscontrandosi con diversa frequenza nelle varie tratte, presentano però mediamente un rapporto d’incidenza simile rispetto al valore A (indennizzi per espropri). Valutando con metodo speditivo l’estensione chilometrica dei tratti e le sezioni tipologiche è stato definito un indicatore sintetico (espresso in % sul valore di A) che ne misura l’incidenza rispetto all’indennità d’esproprio calcolata analiticamente. Tale indicatore sintetico è stato stimato nel 50% e internalizza anche gli indennizzi per il conduttore del fondo e per le occupazioni temporanee.

In merito alla fattispecie D) questo livello di progettazione non richiedeva lo sviluppo della cantierizzazione e – quindi - l’individuazione e la quantificazione delle aree da assoggettare ad occupazione temporanea; con riferimento alle sezioni tipologiche nelle quali è previsto l’esproprio di aree (allargamento sedime, nuove opere) e sulla scorta di dati desunti da interventi analoghi si è stimato un valore incrementale della superficie d’esproprio per le necessità logistiche in fase di cantierizzazione (spazi, tempi di occupazione, perdita di produzione agricola). Tale valore è stato stimato nel 30% del costo dell’indennità principale.



ESTRATTO DI MAPPA

## LEGENDA

- Pista Ciclabile in progetto o in allargamento su aree demaniali e/o pubbliche soggette a concessione
- Pista ciclabile in progetto o in allargamento su aree private soggette a esproprio
- Pista ciclabile esistente non rappresentata graficamente sulla mappa catastale
- Tracciato esistente e/o ricadente lungo strada



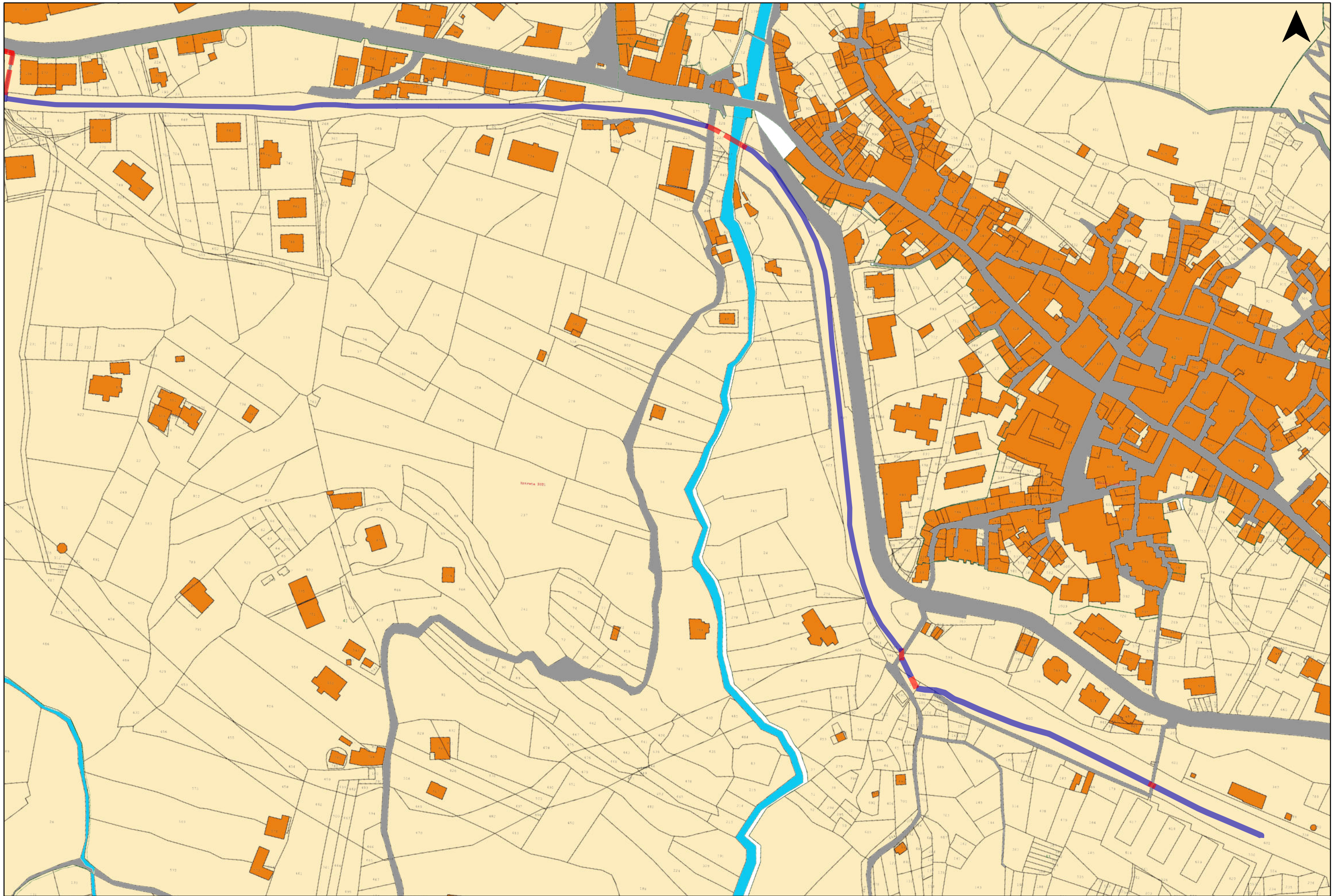















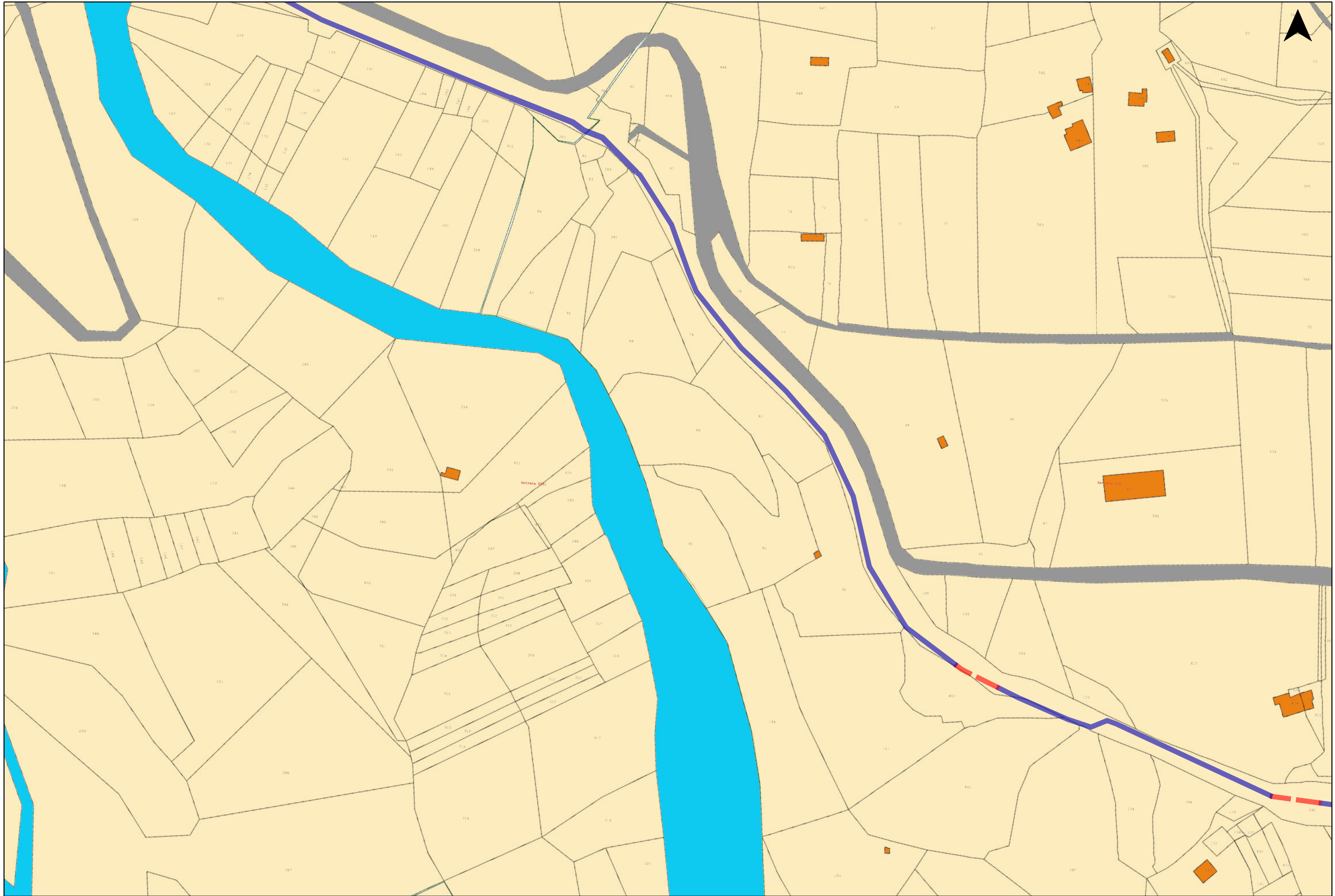















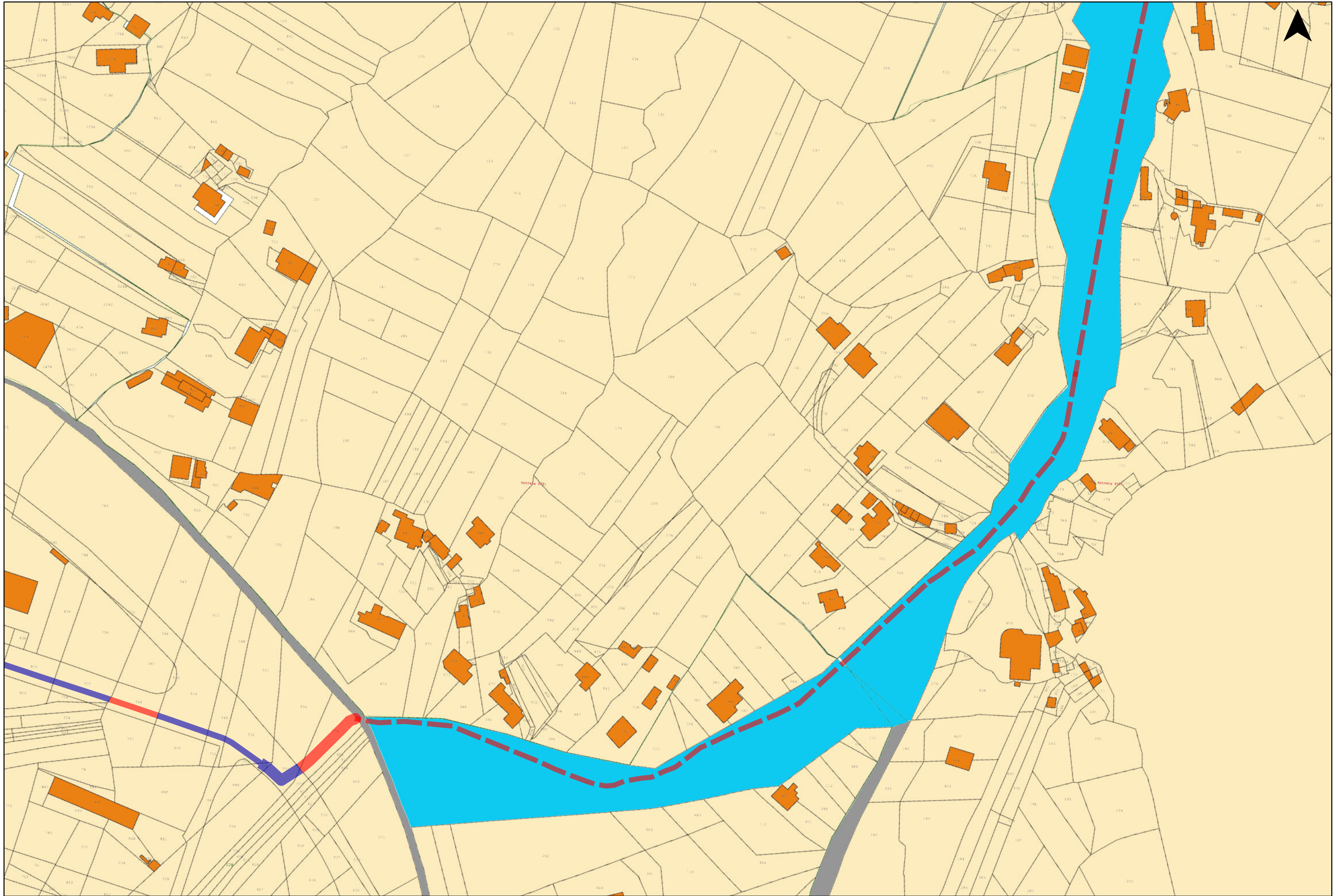



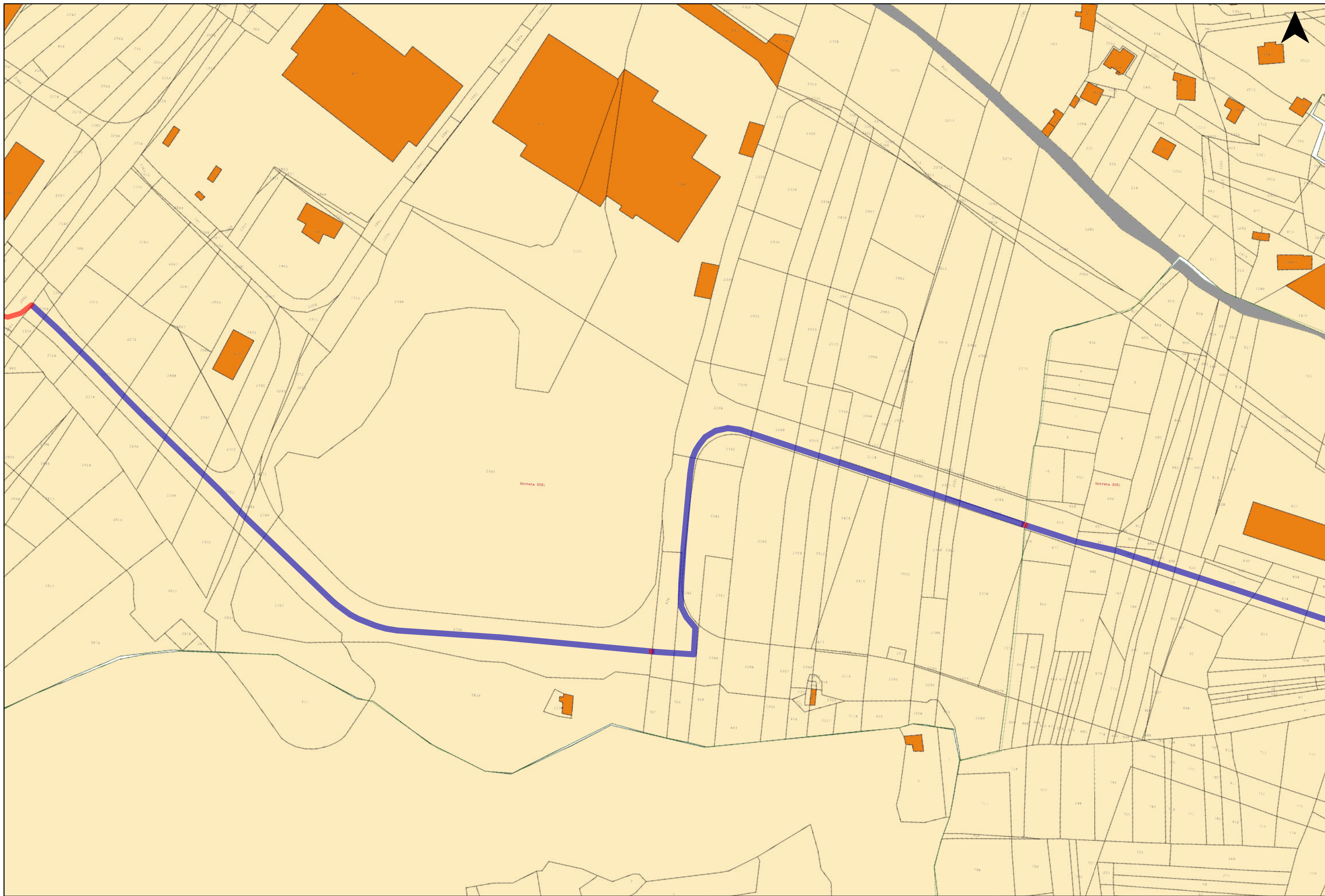











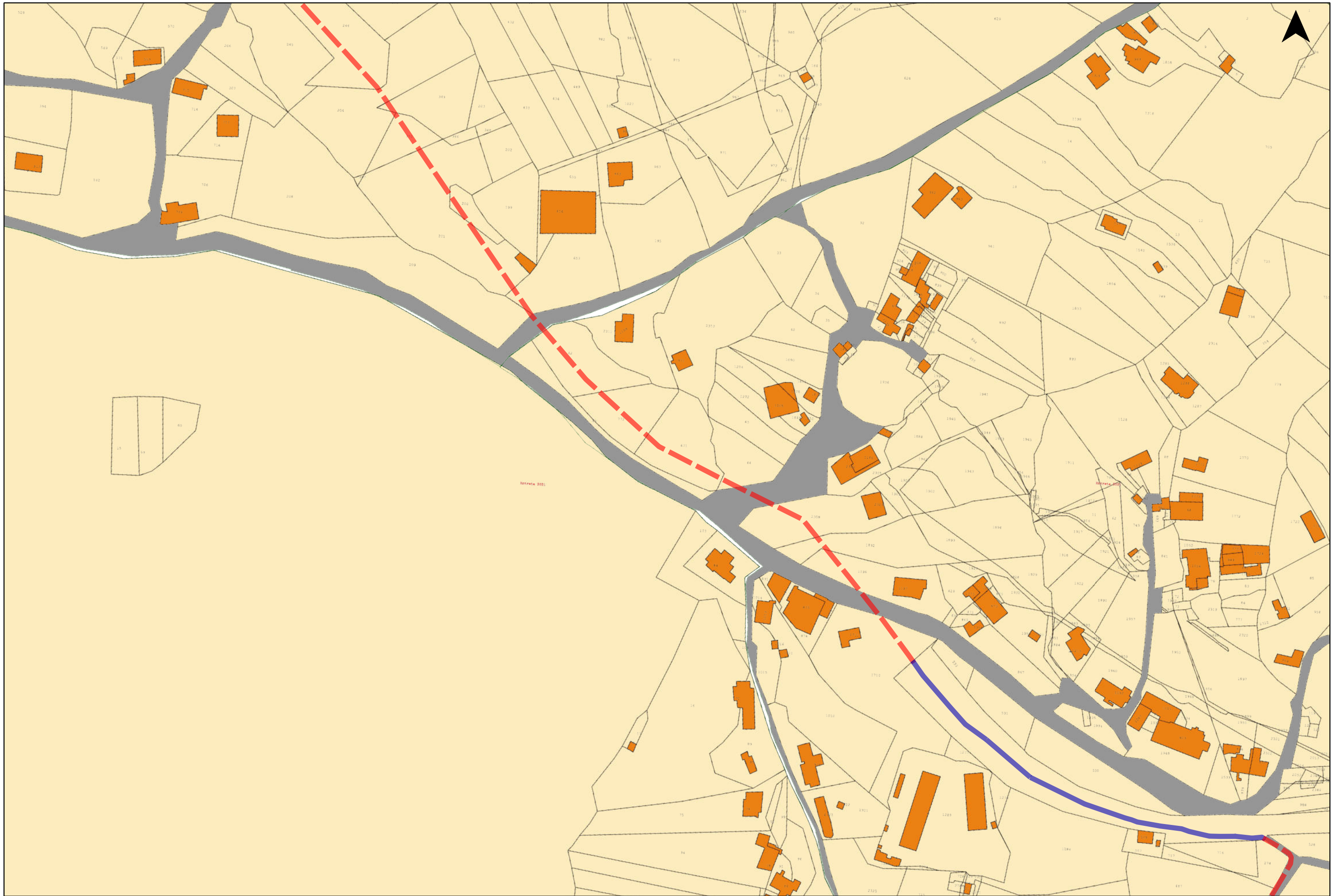







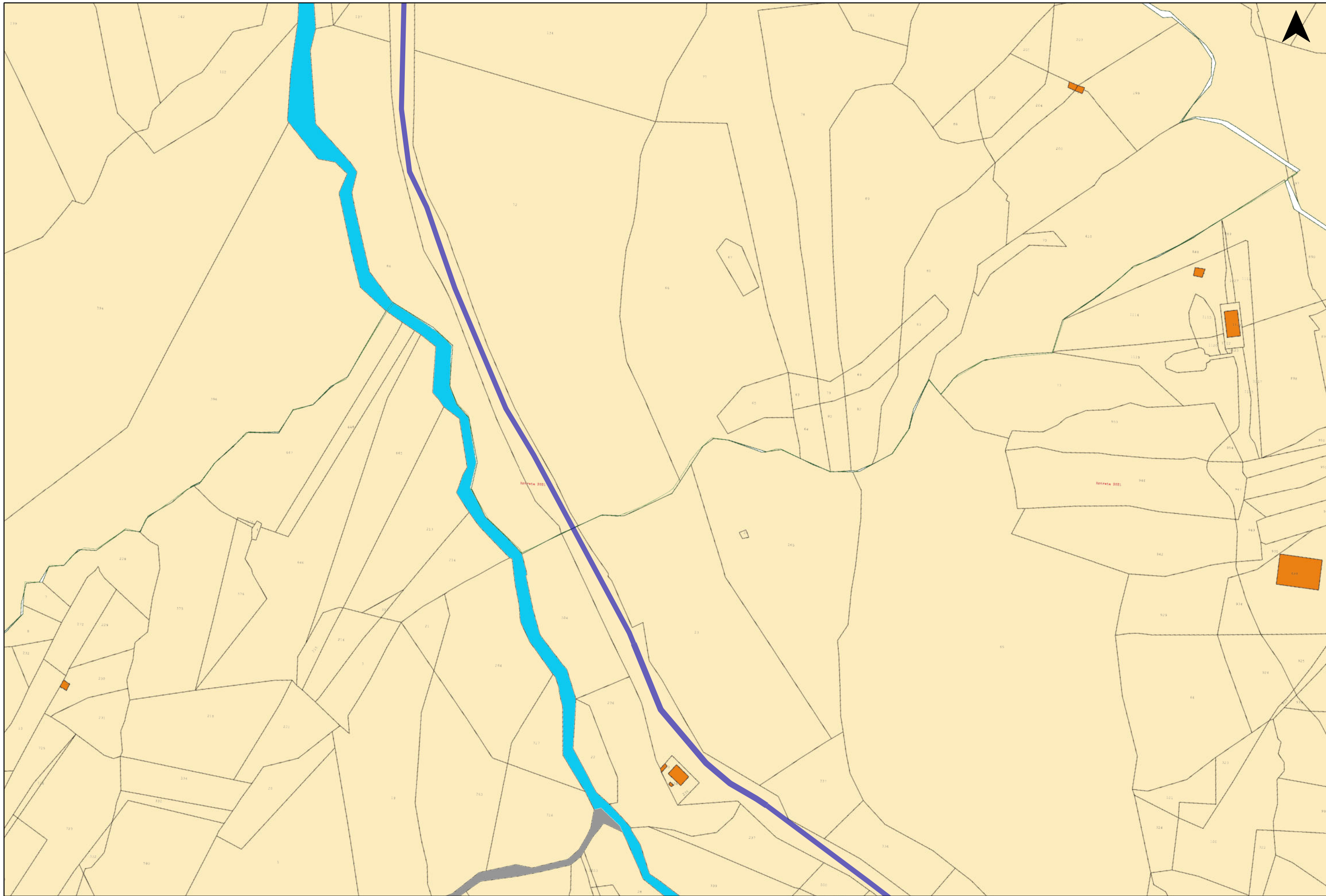

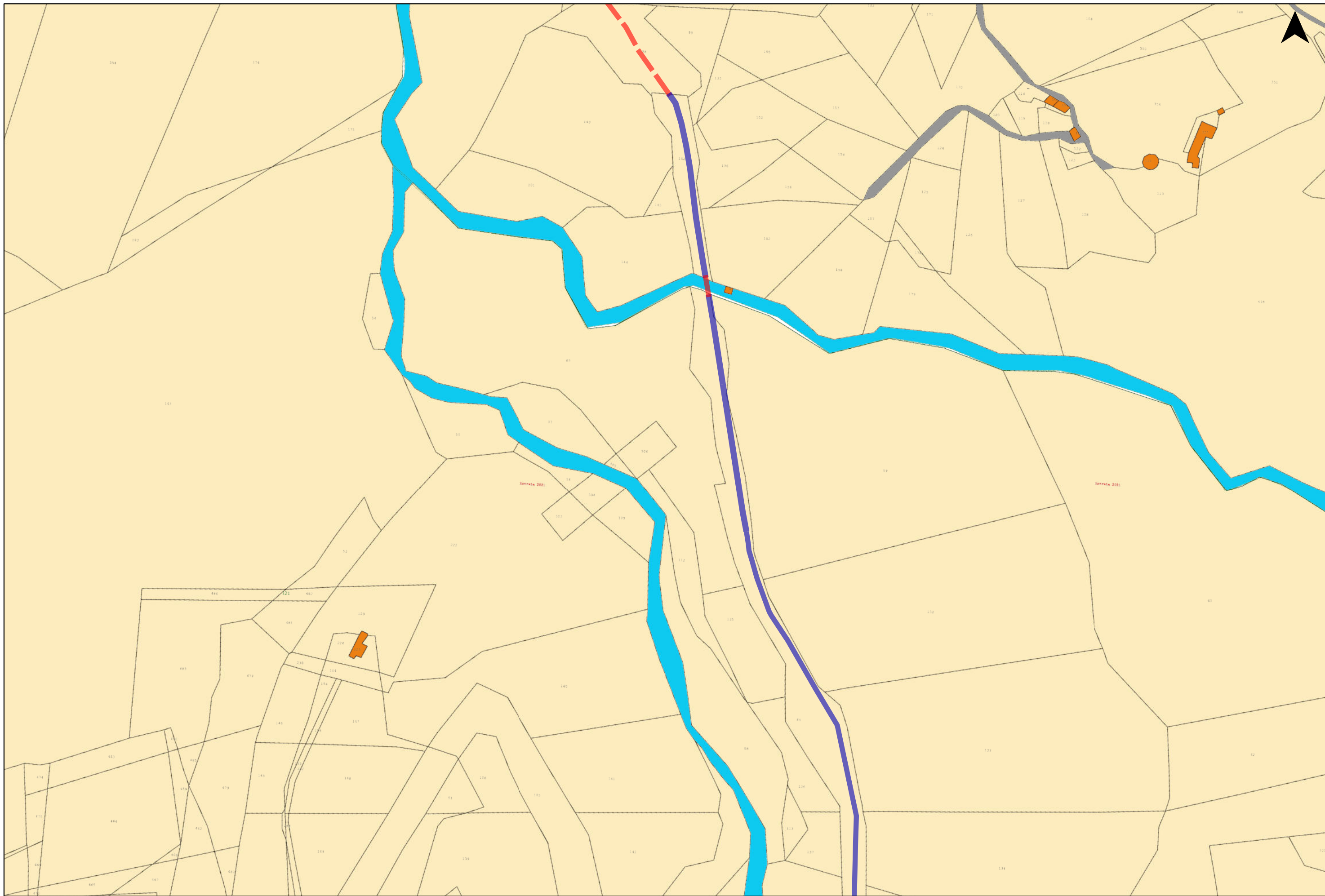











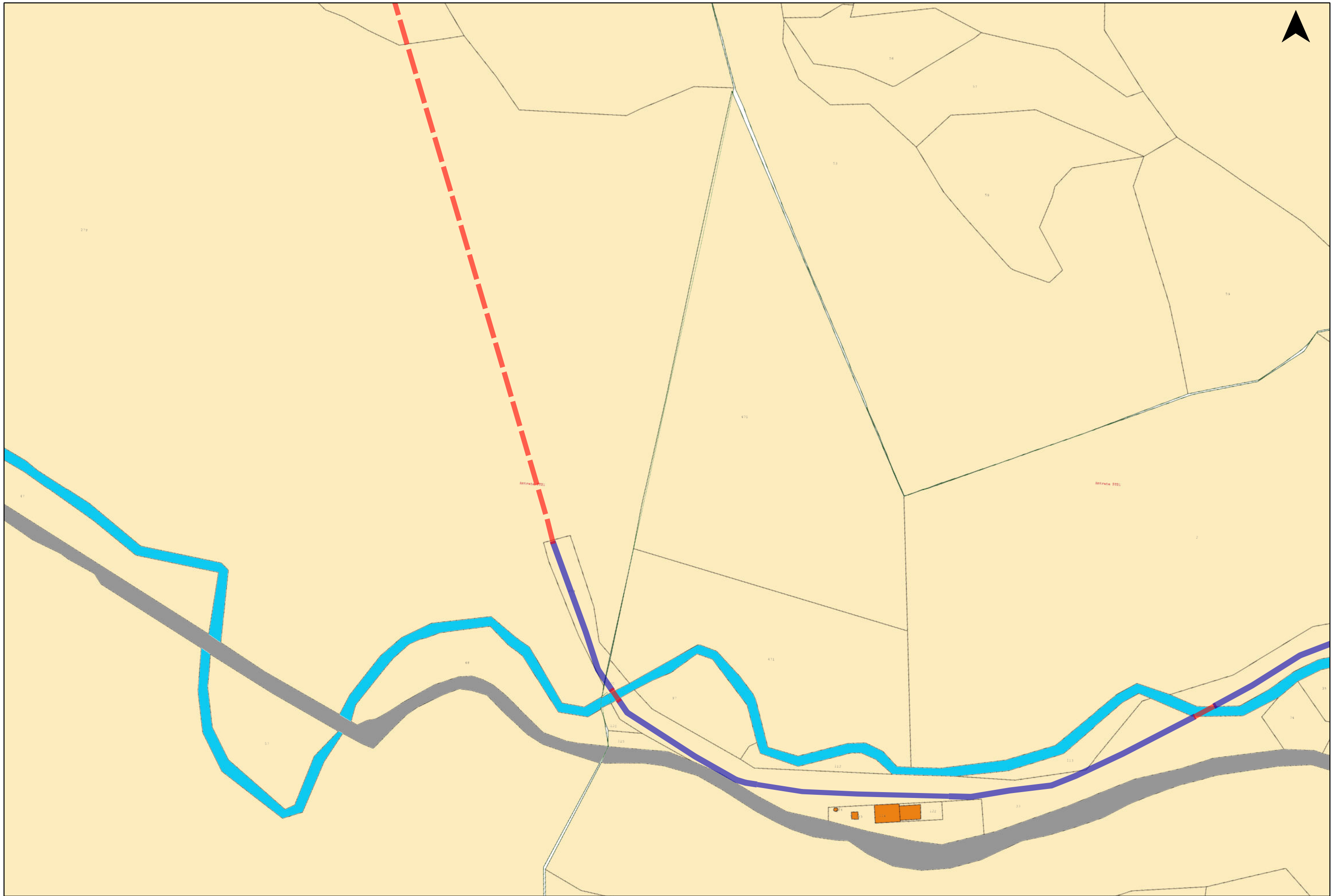

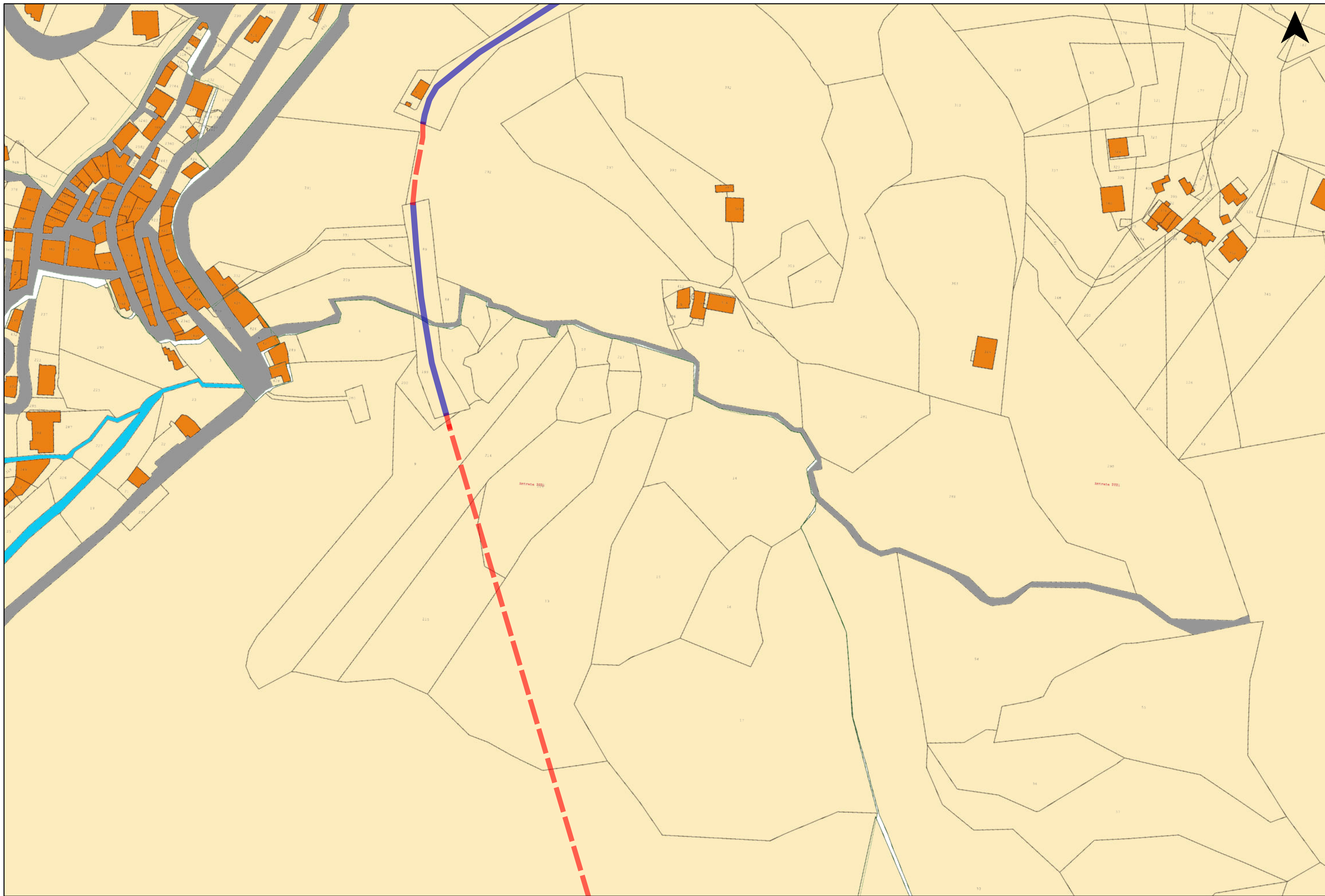



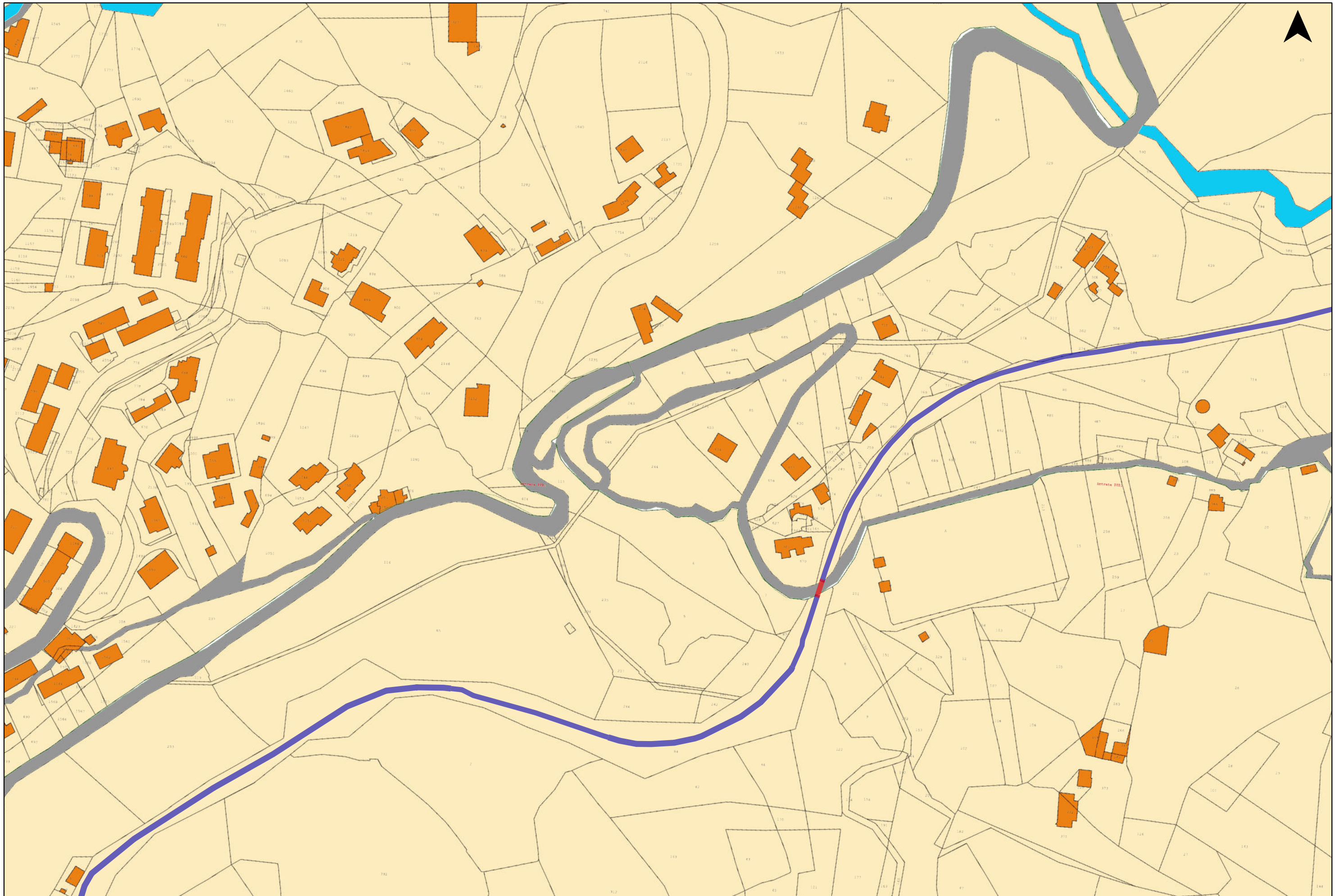



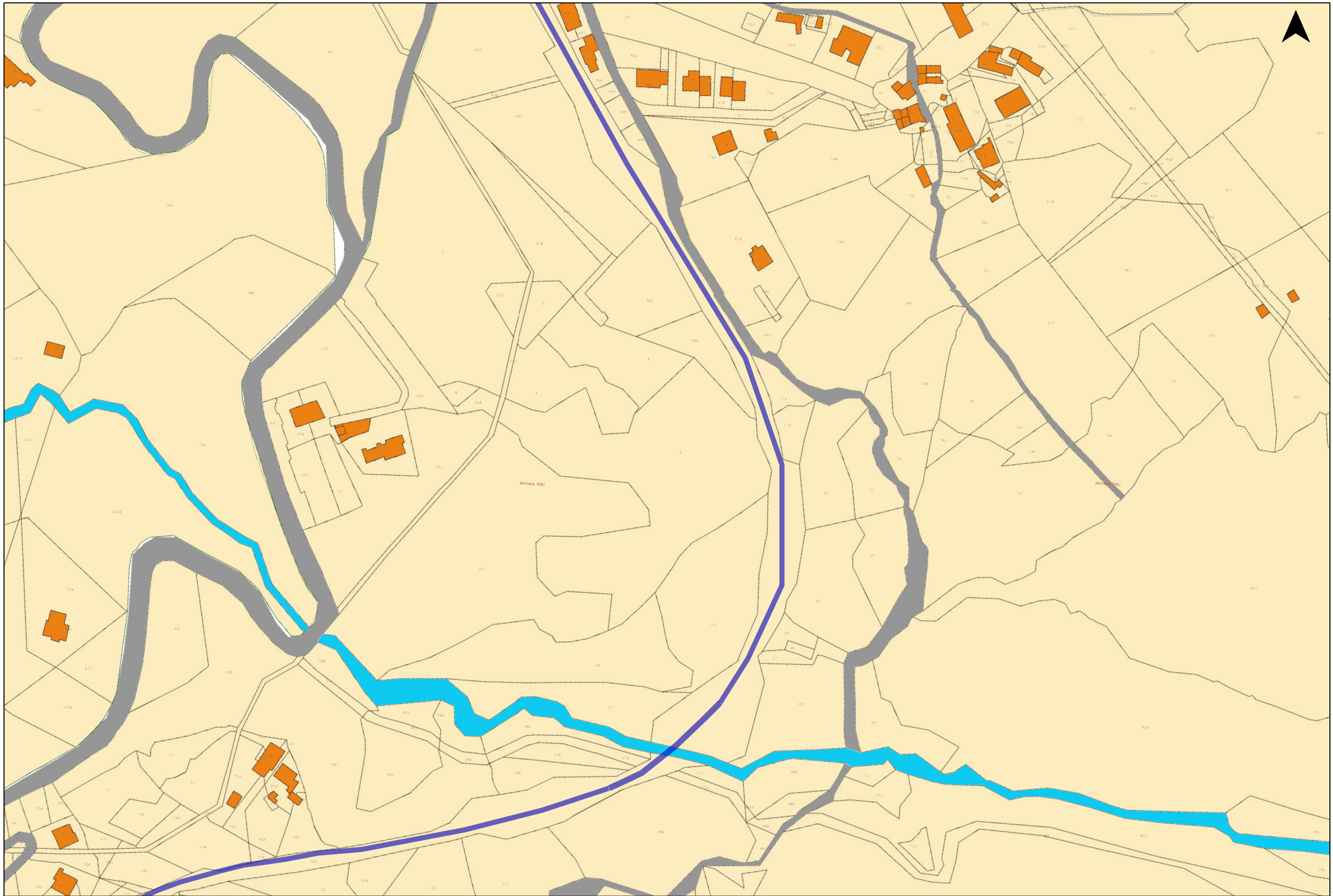



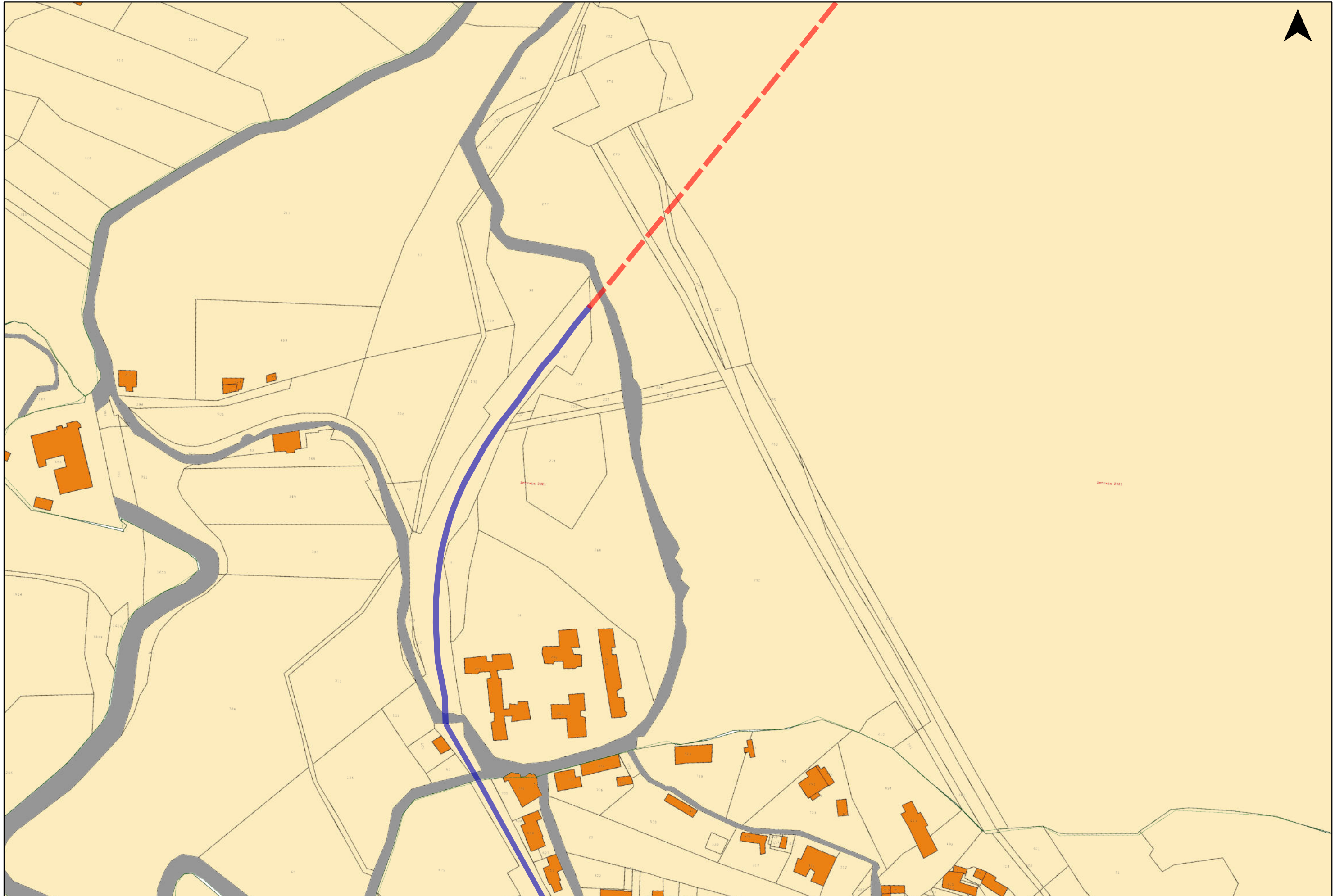



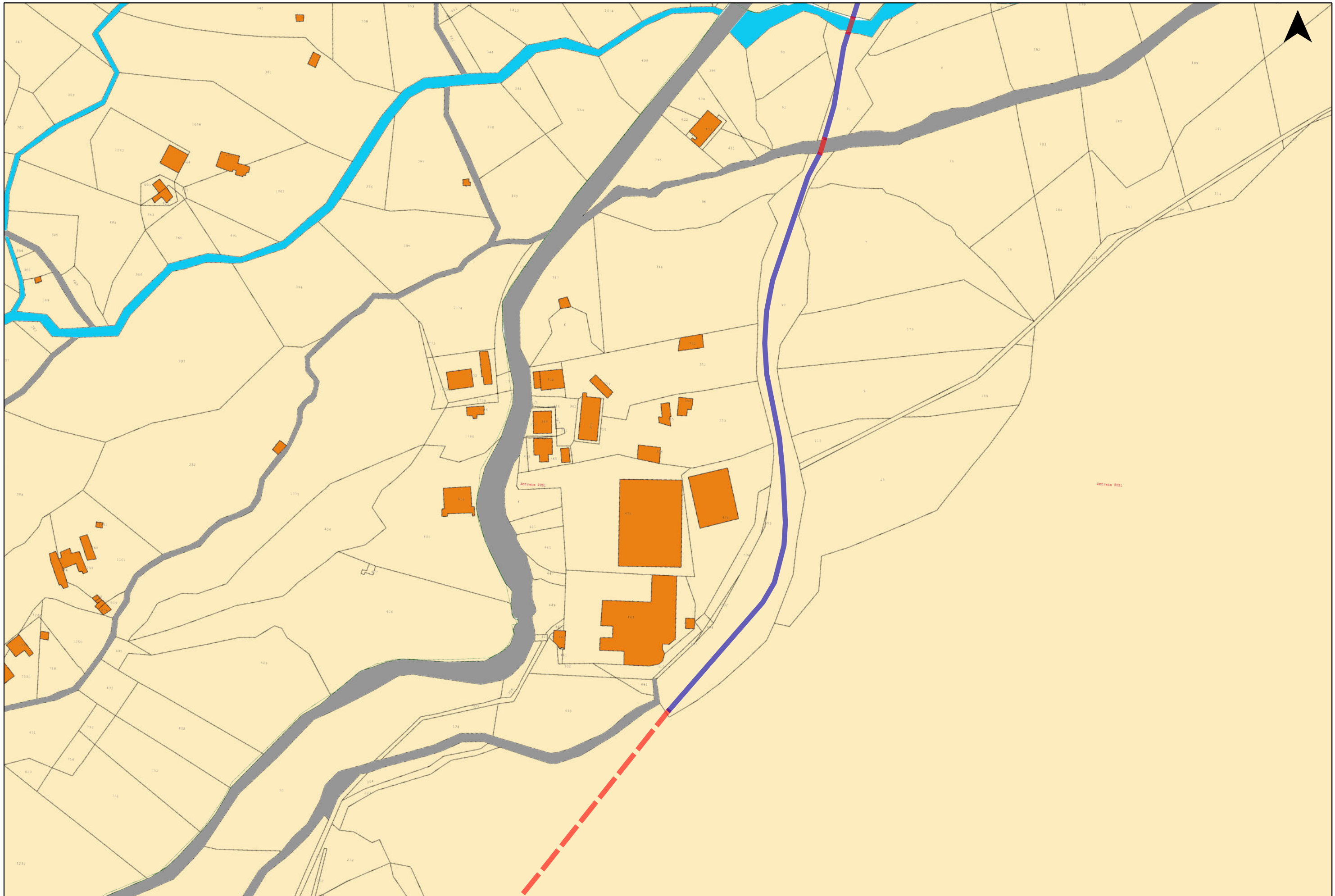



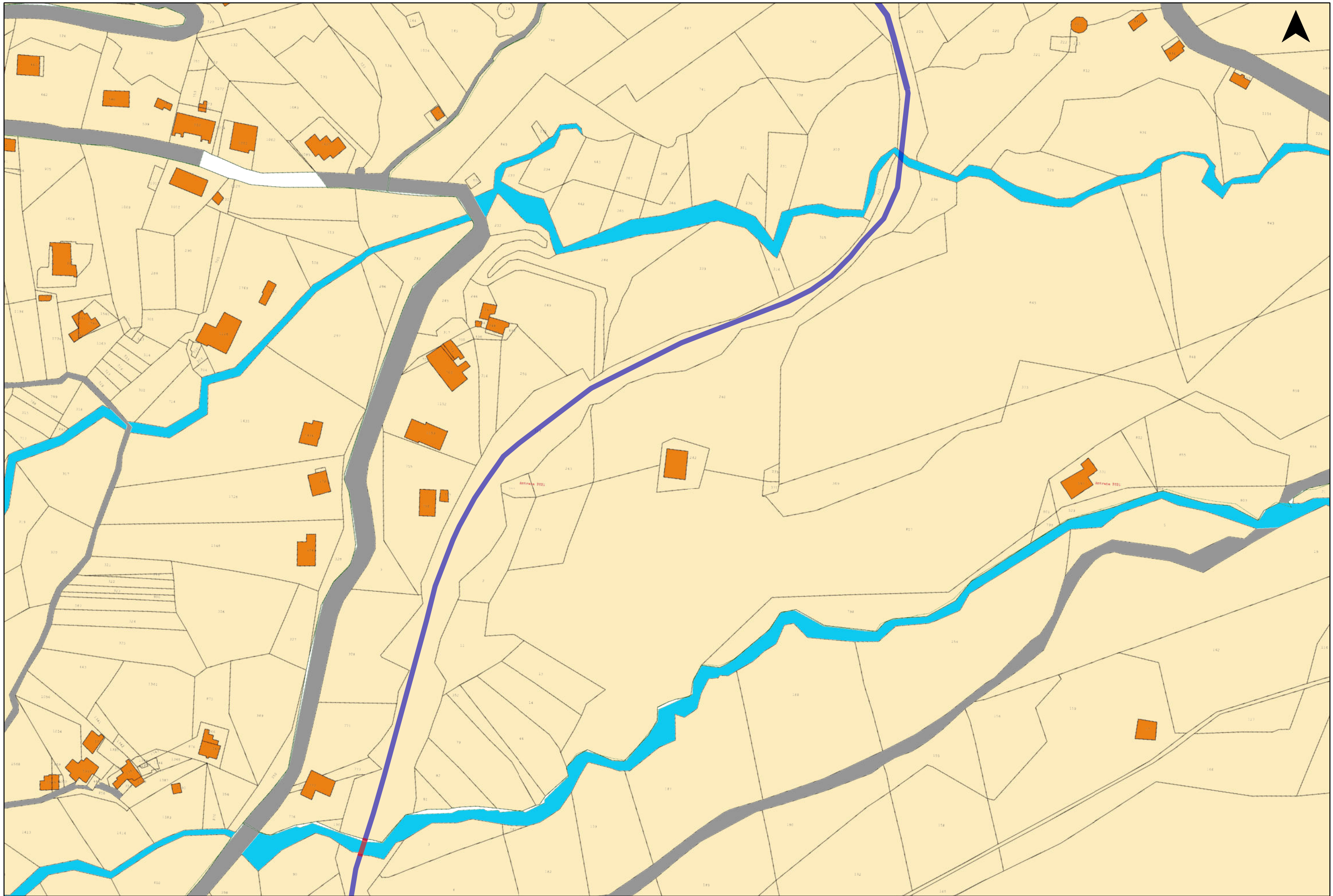



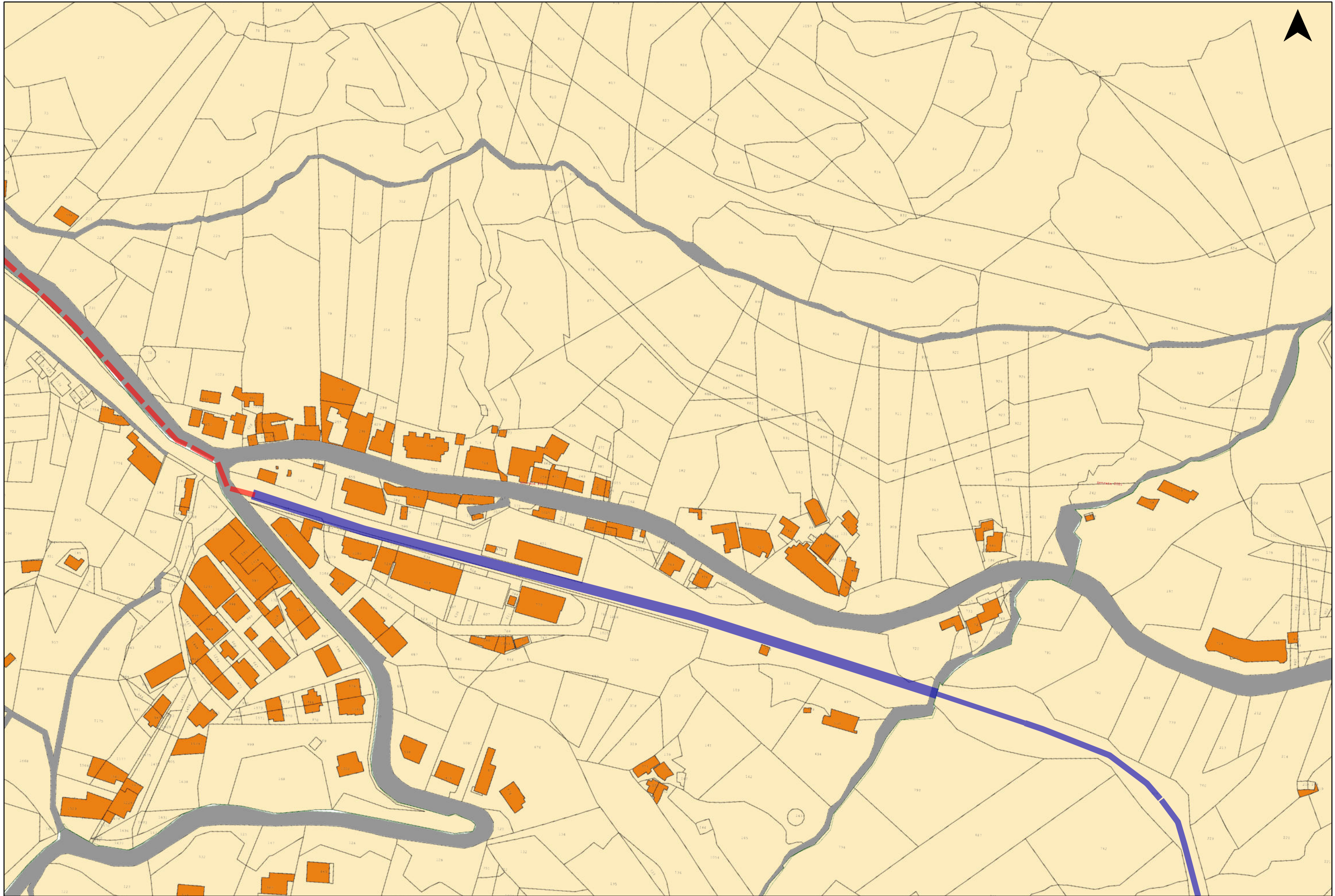



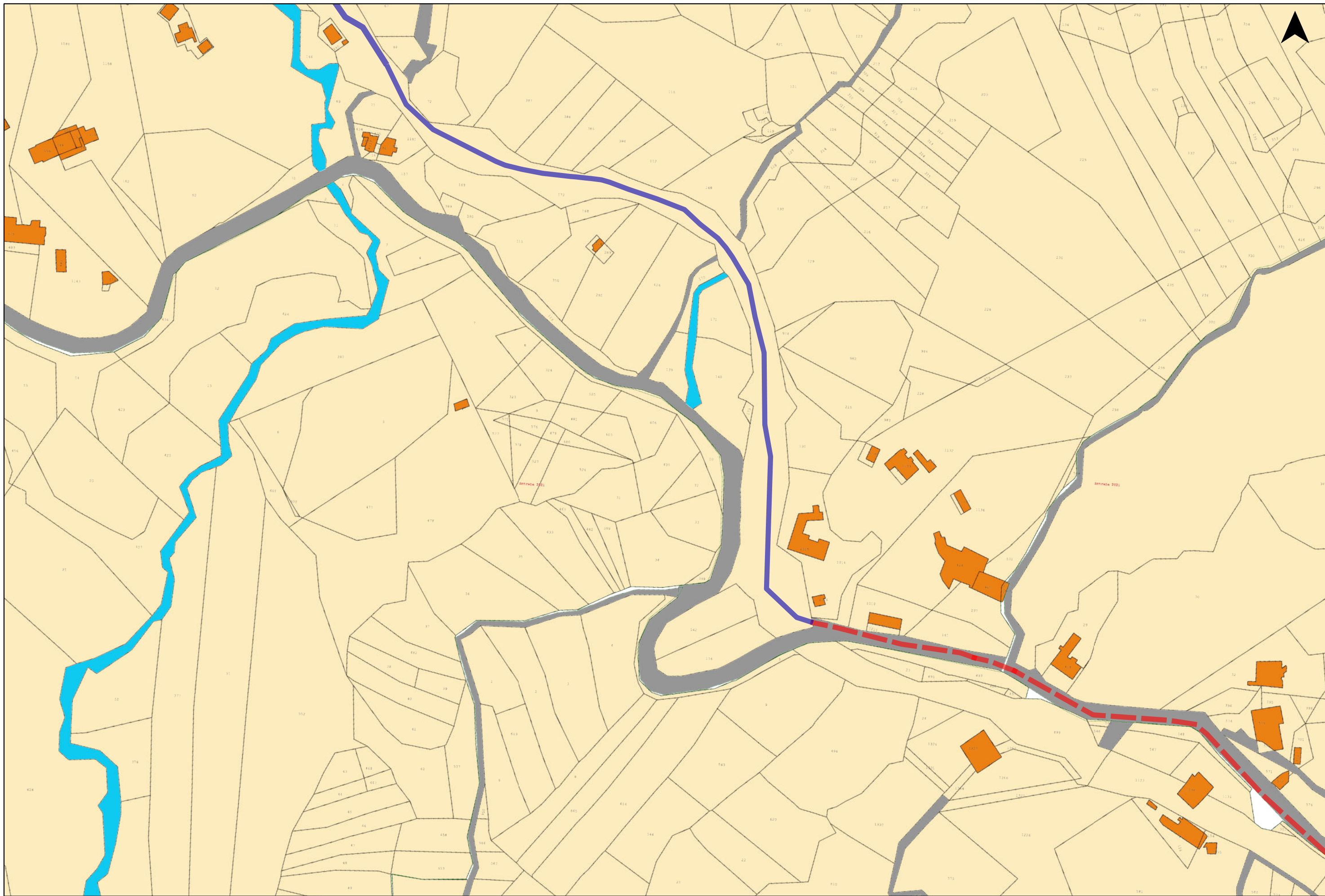



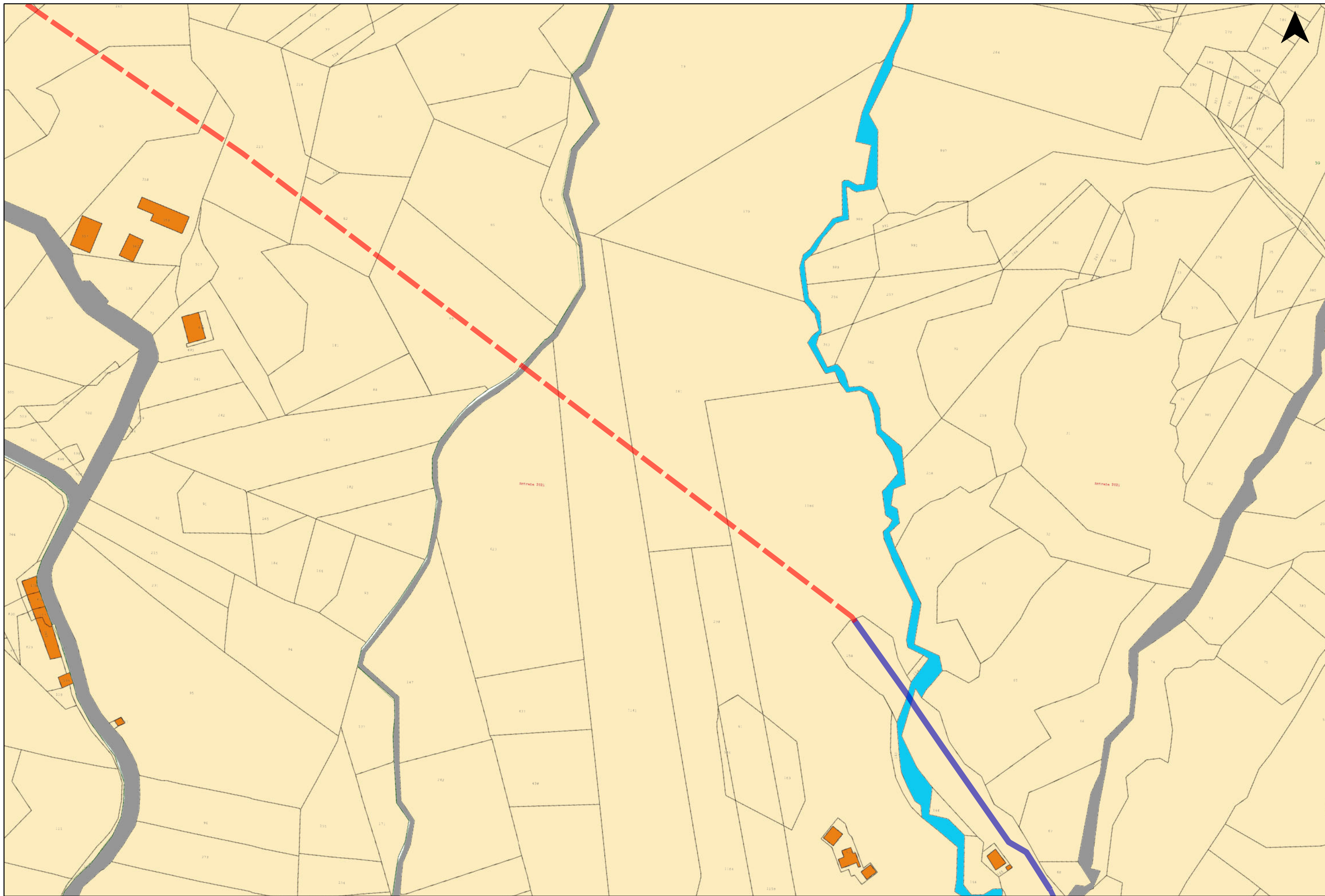







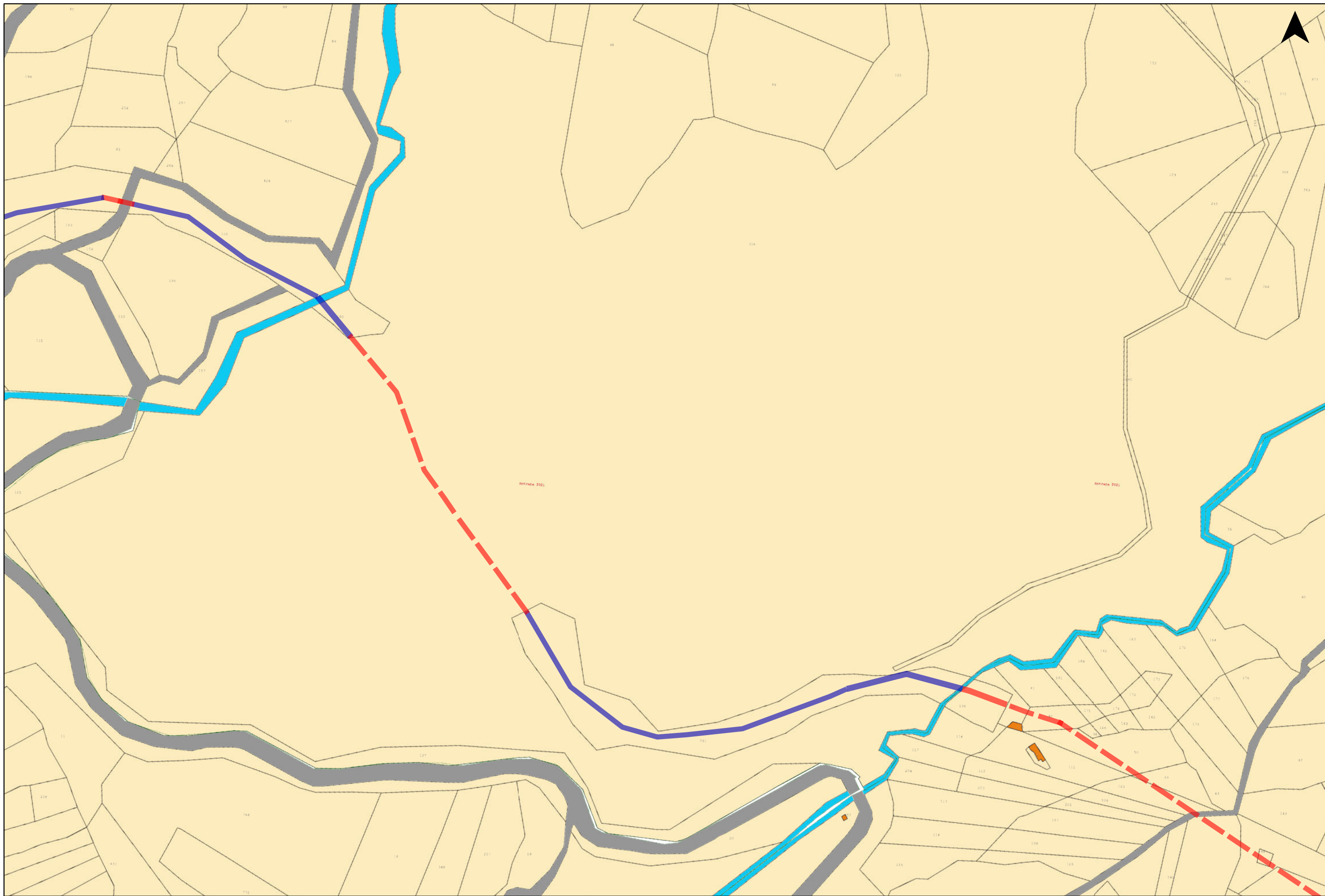







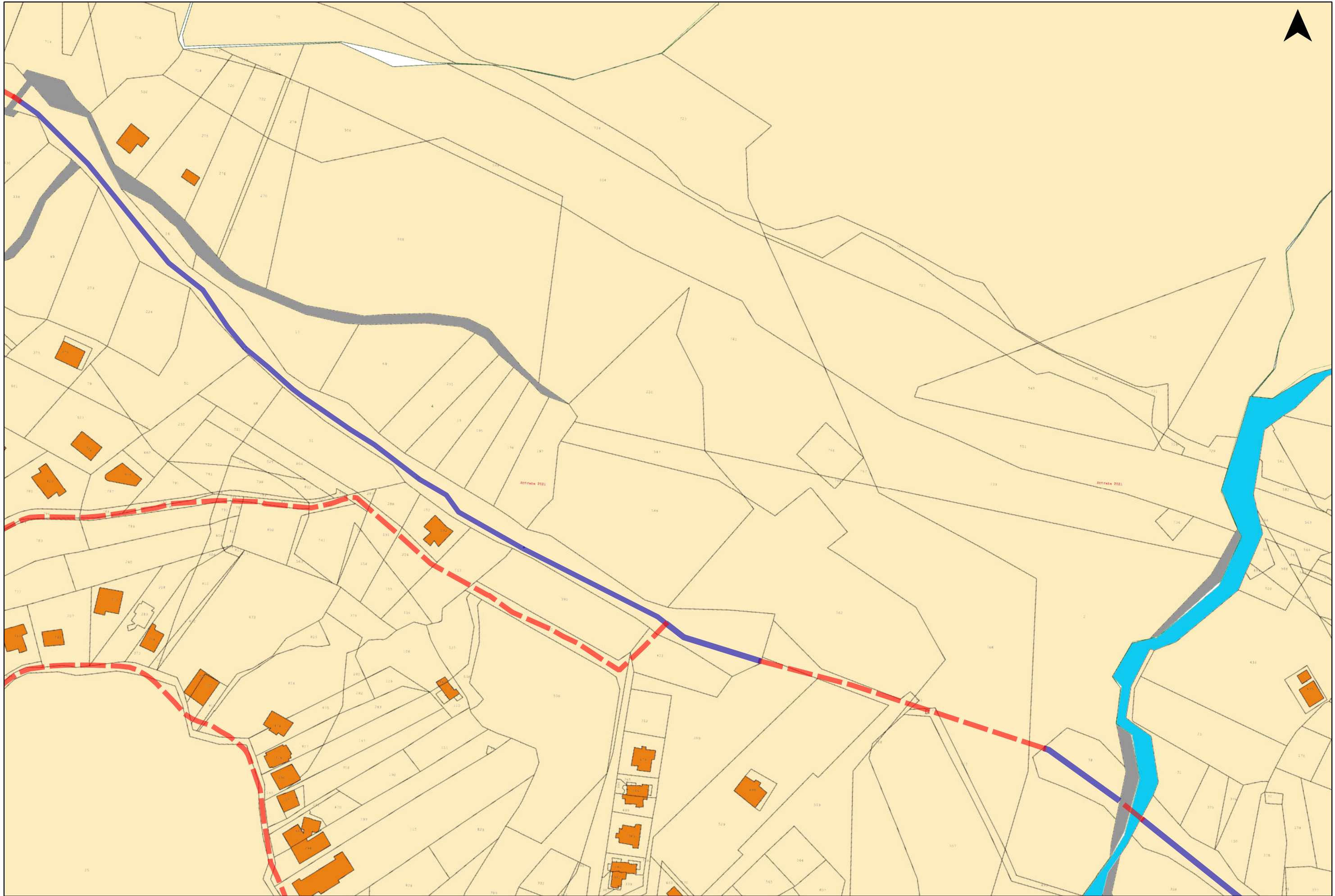







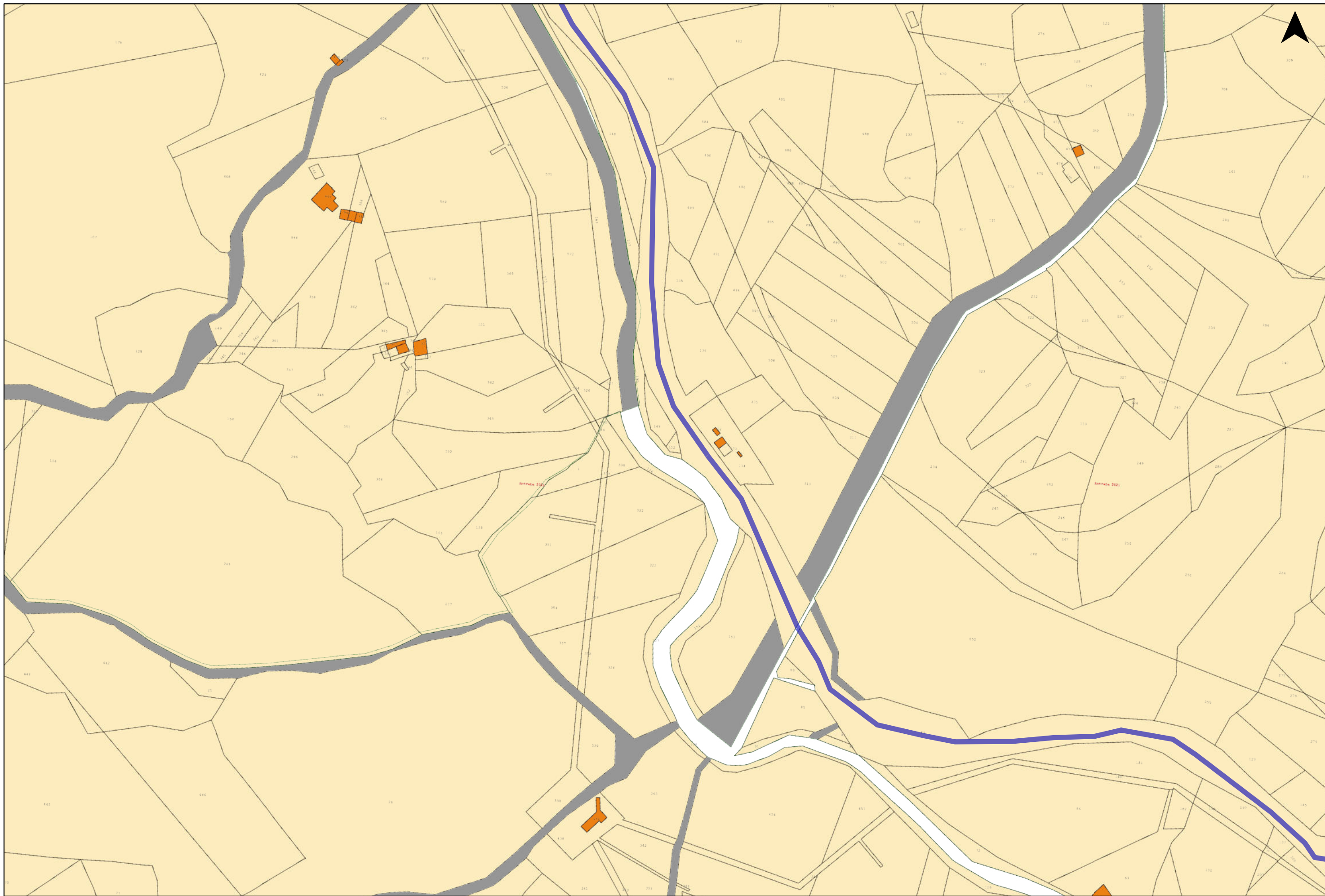



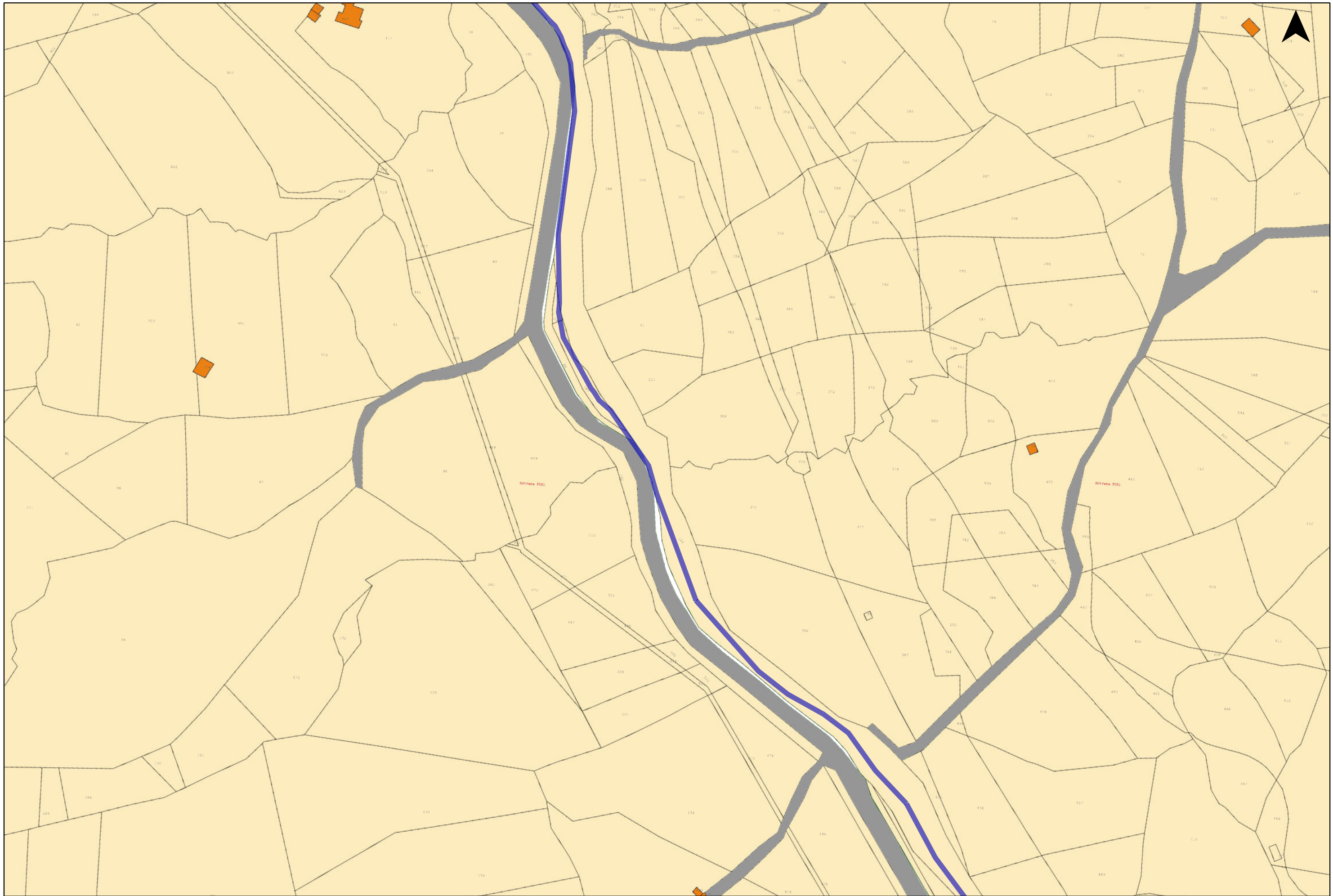







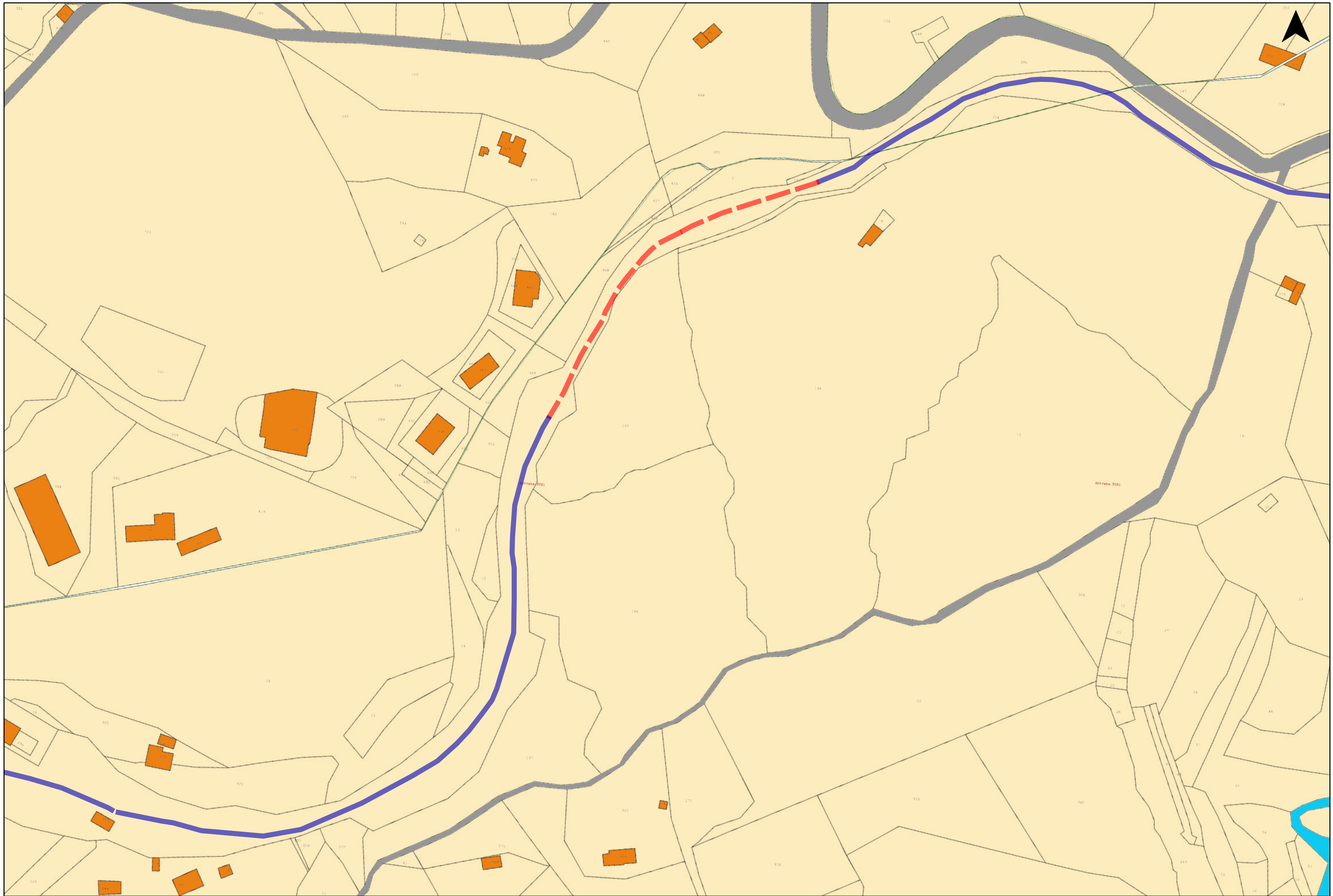



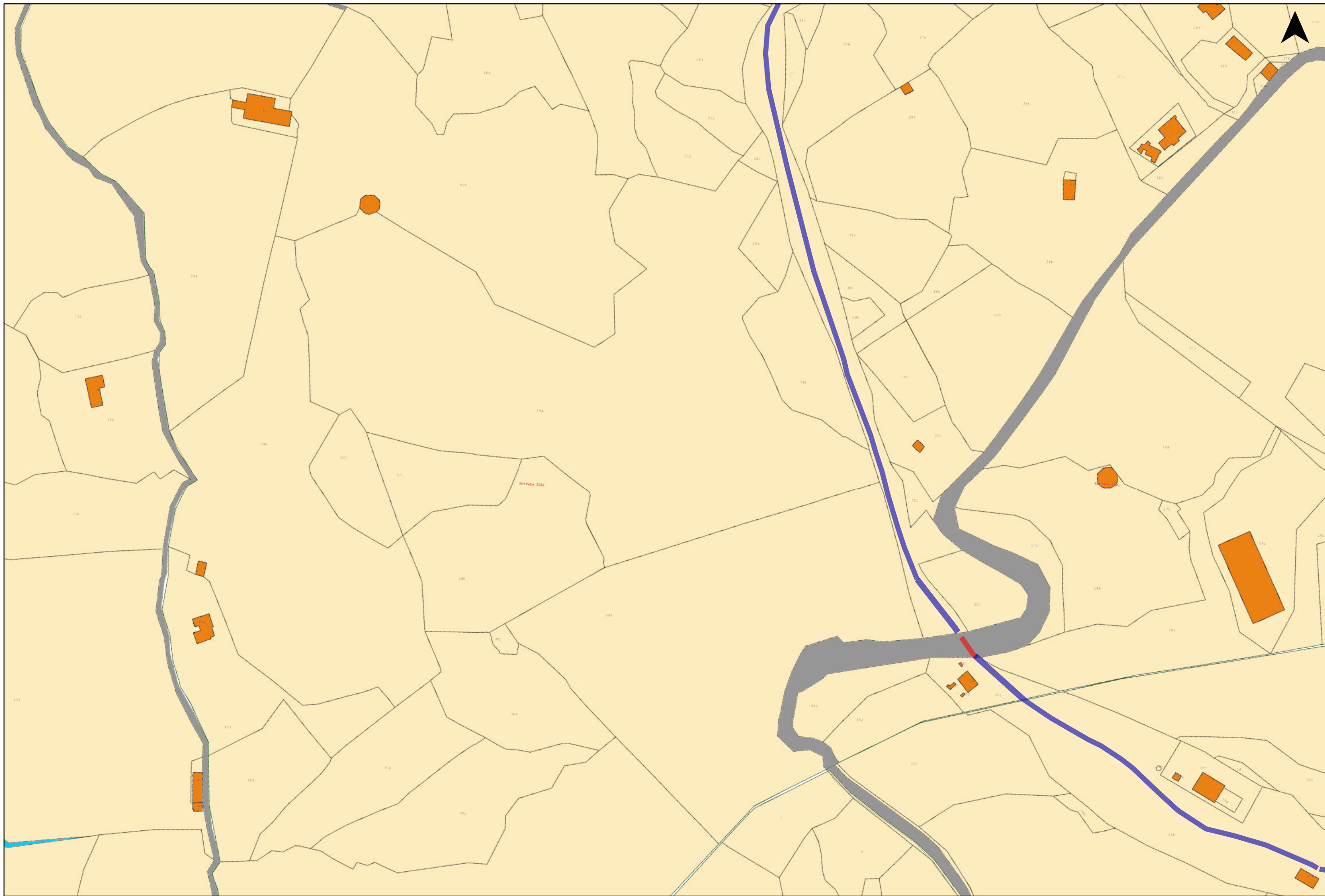



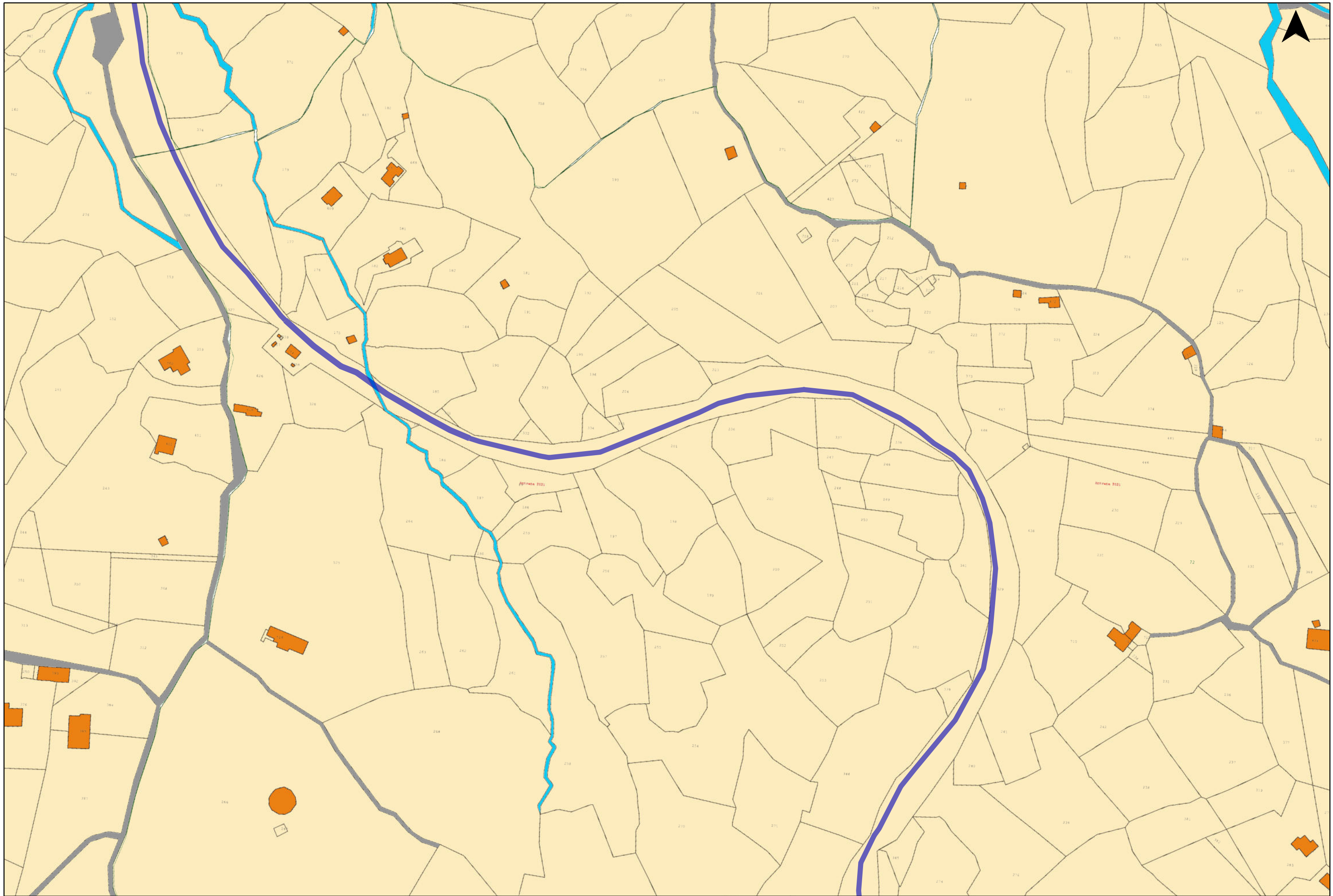







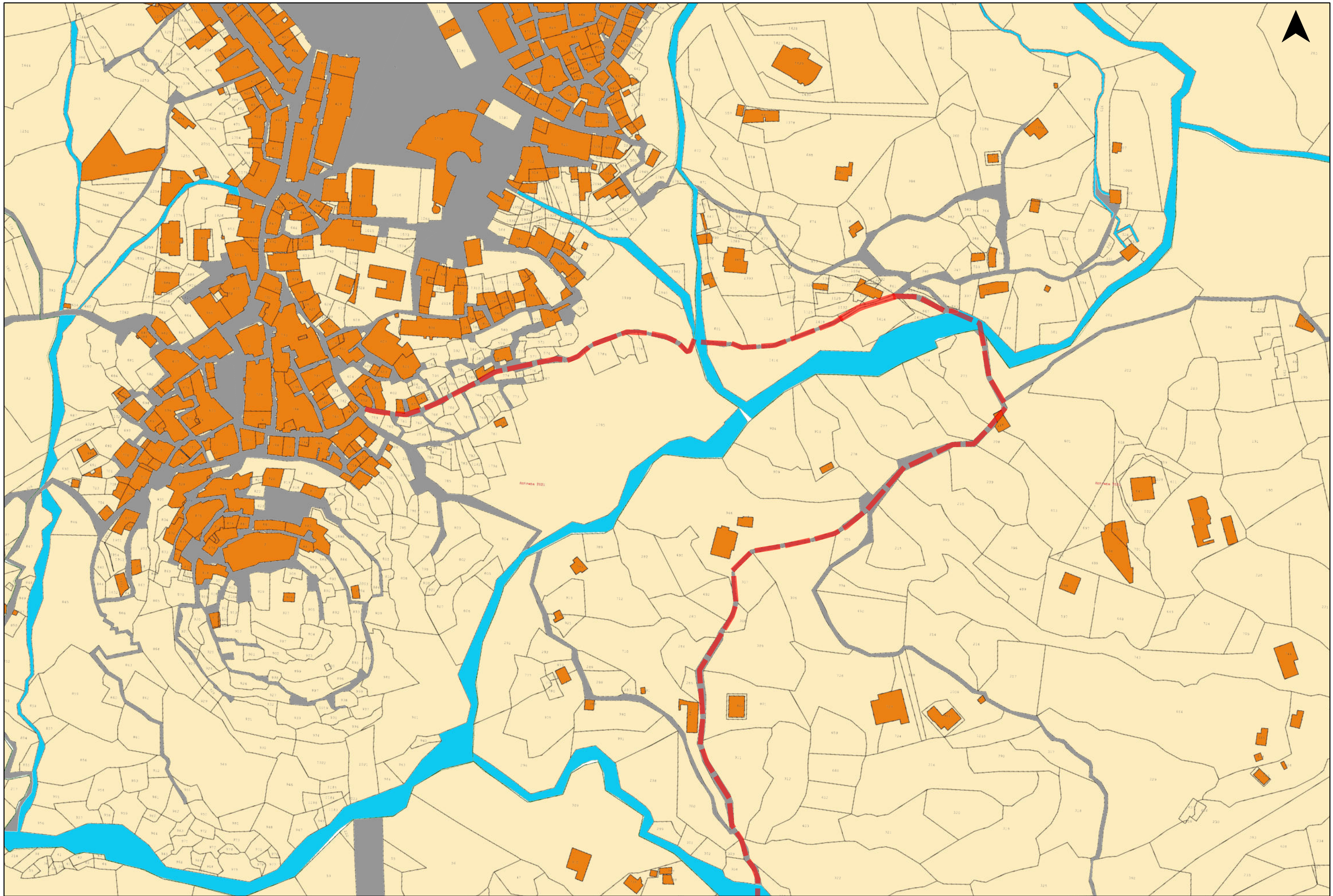



















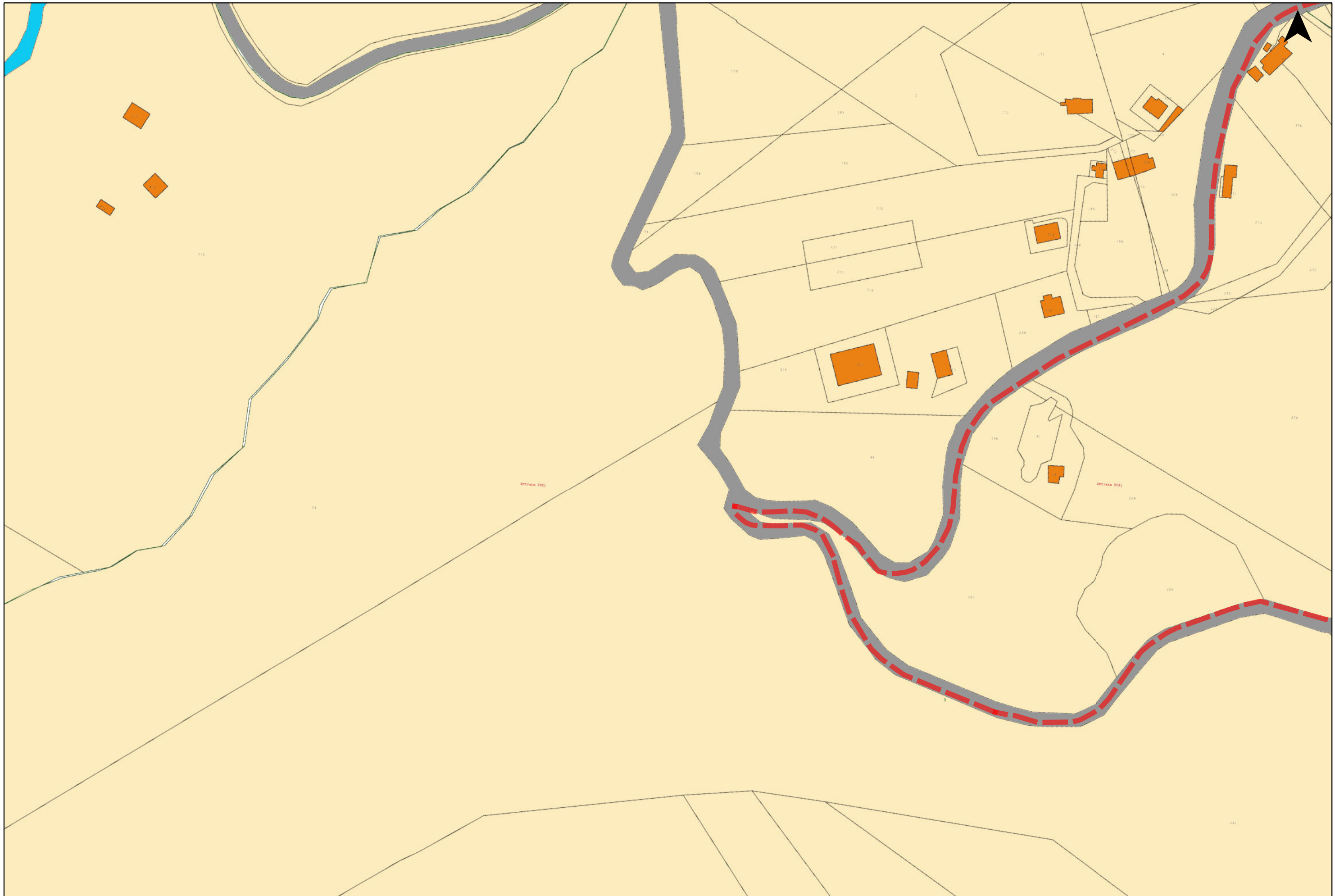



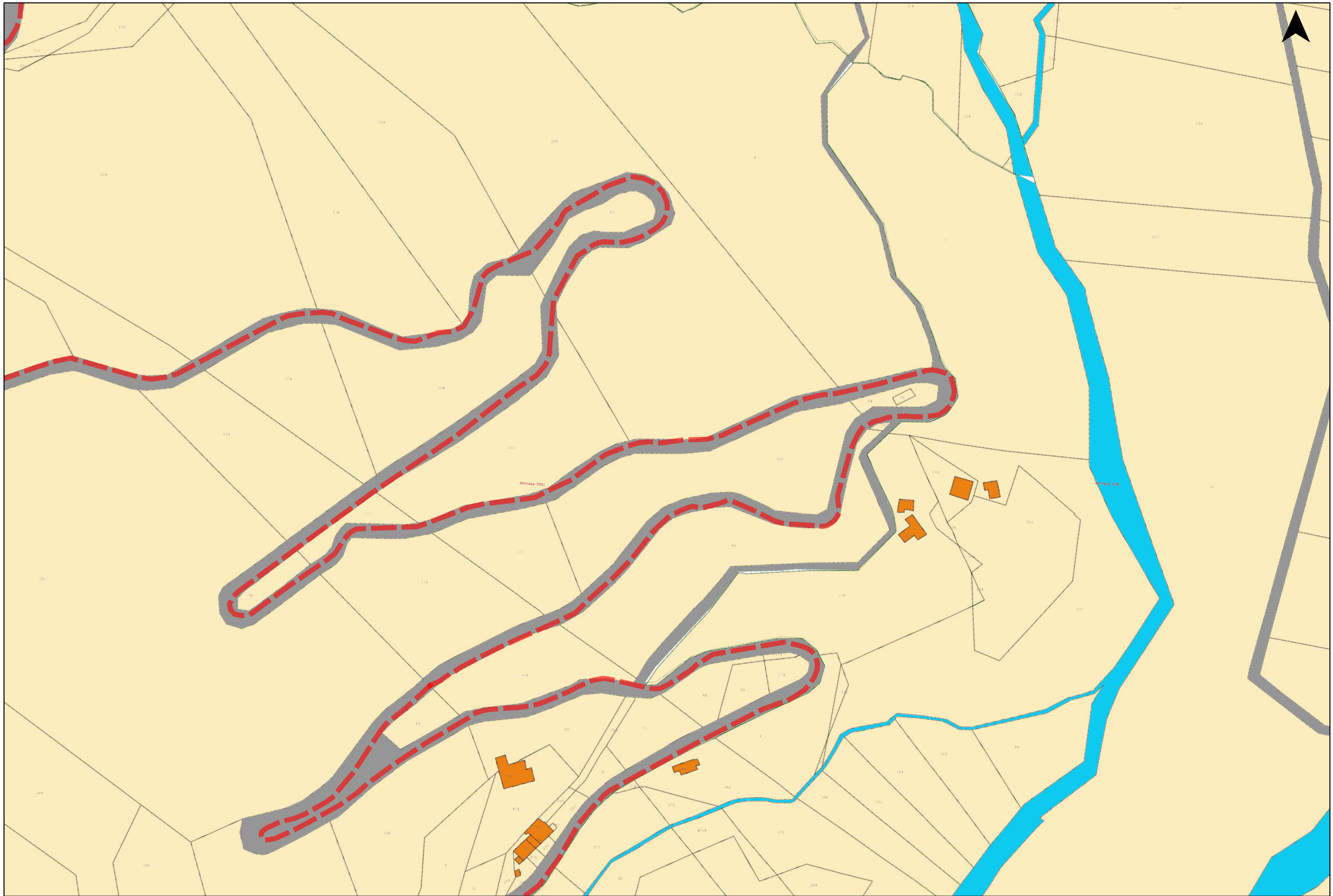







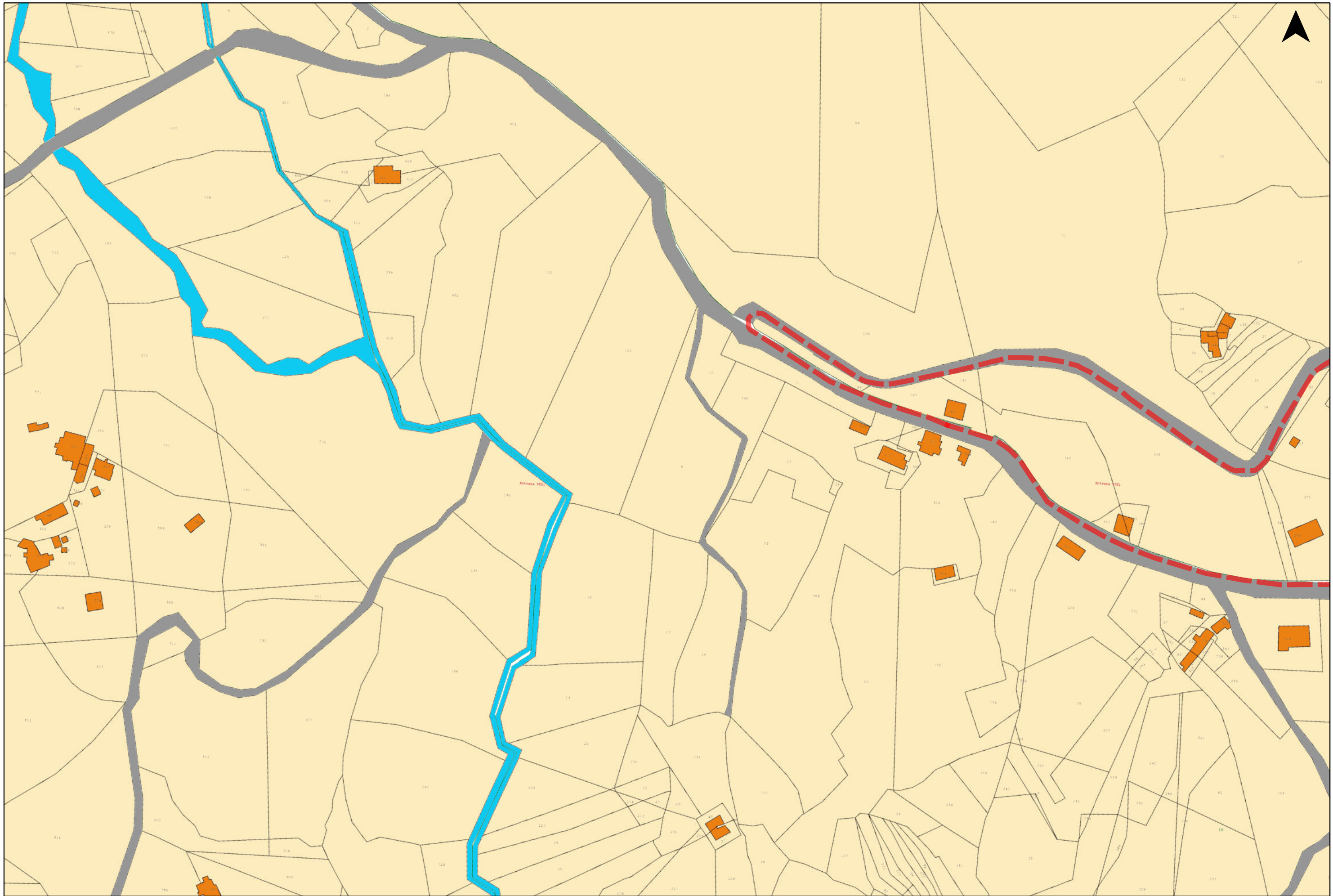



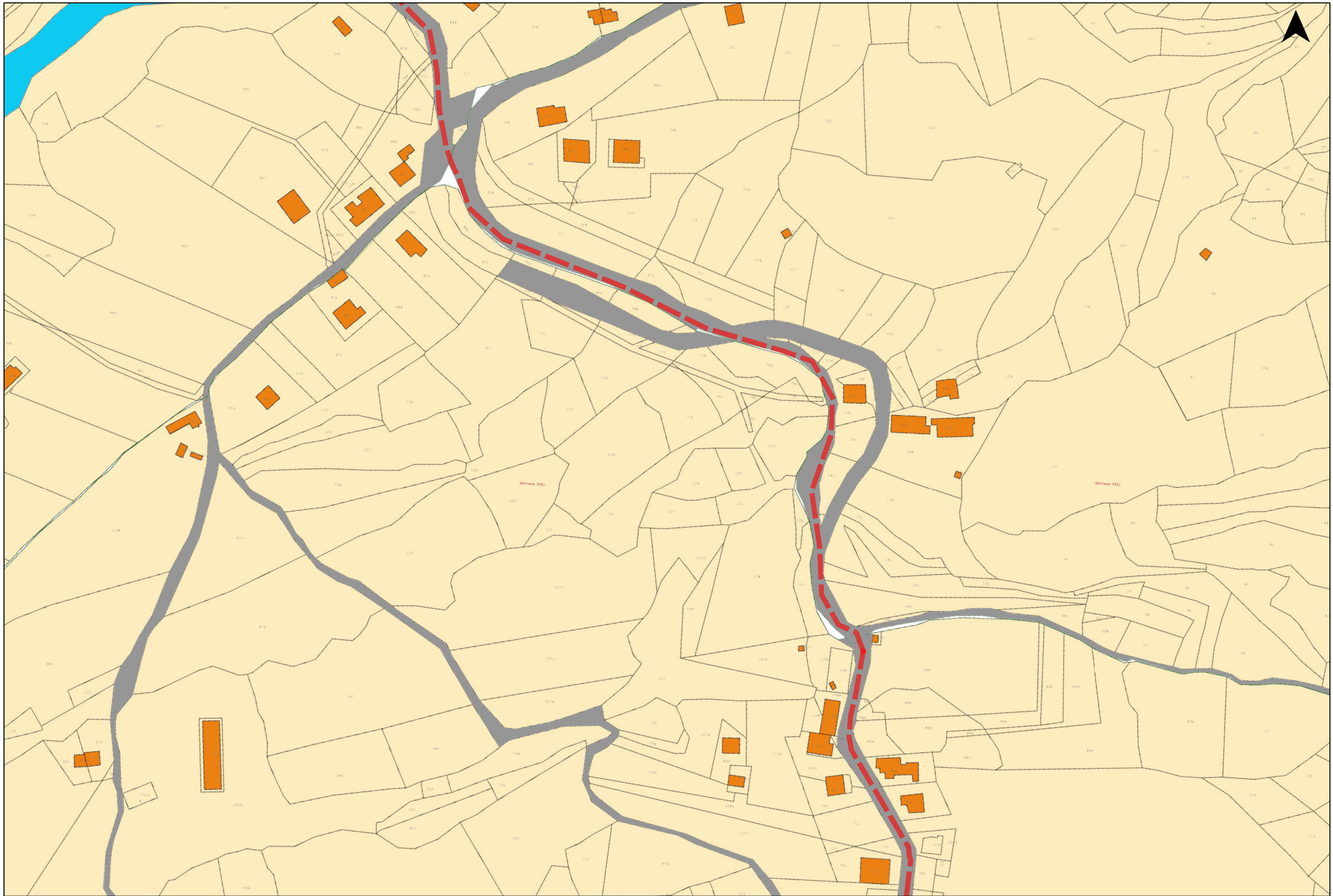



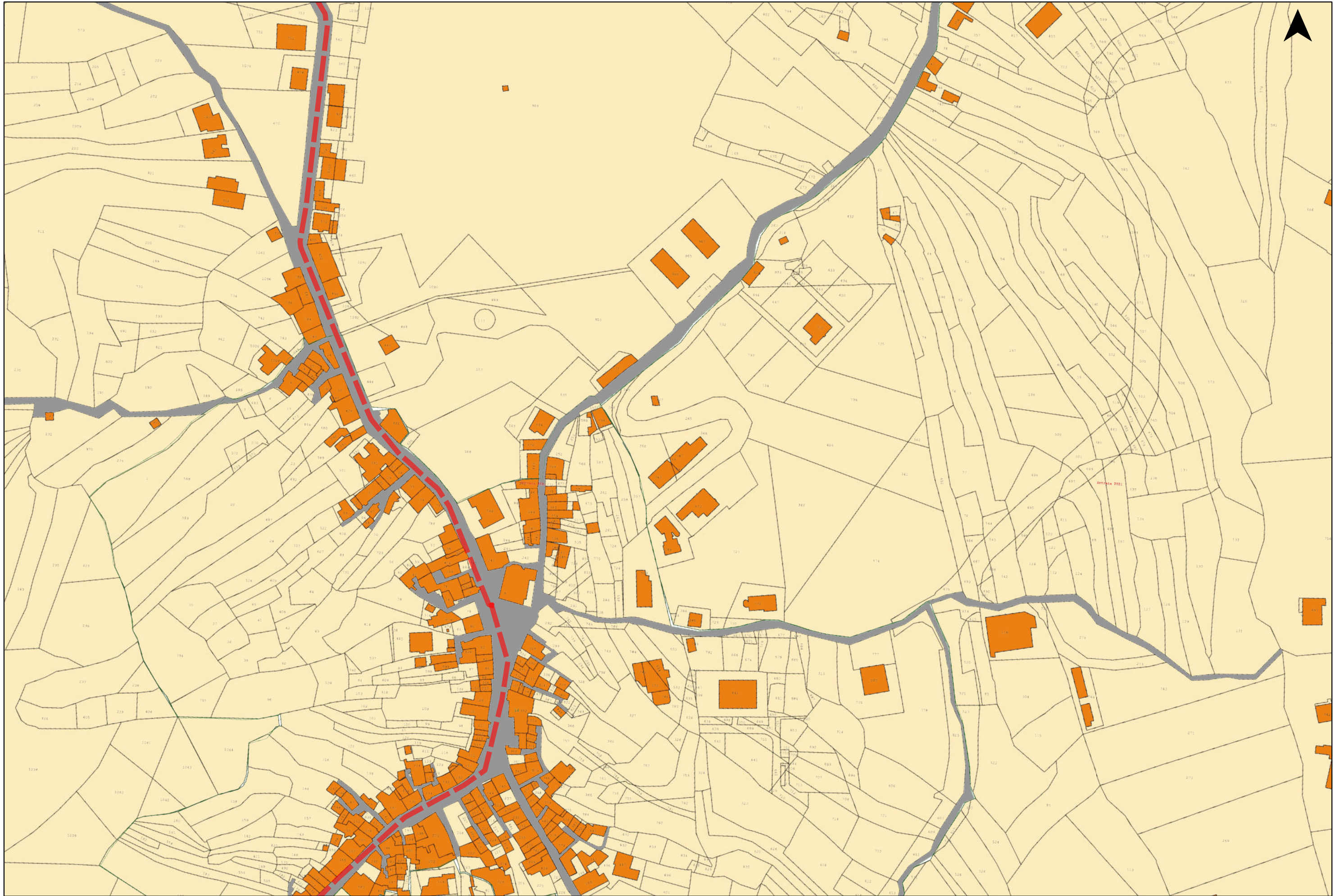



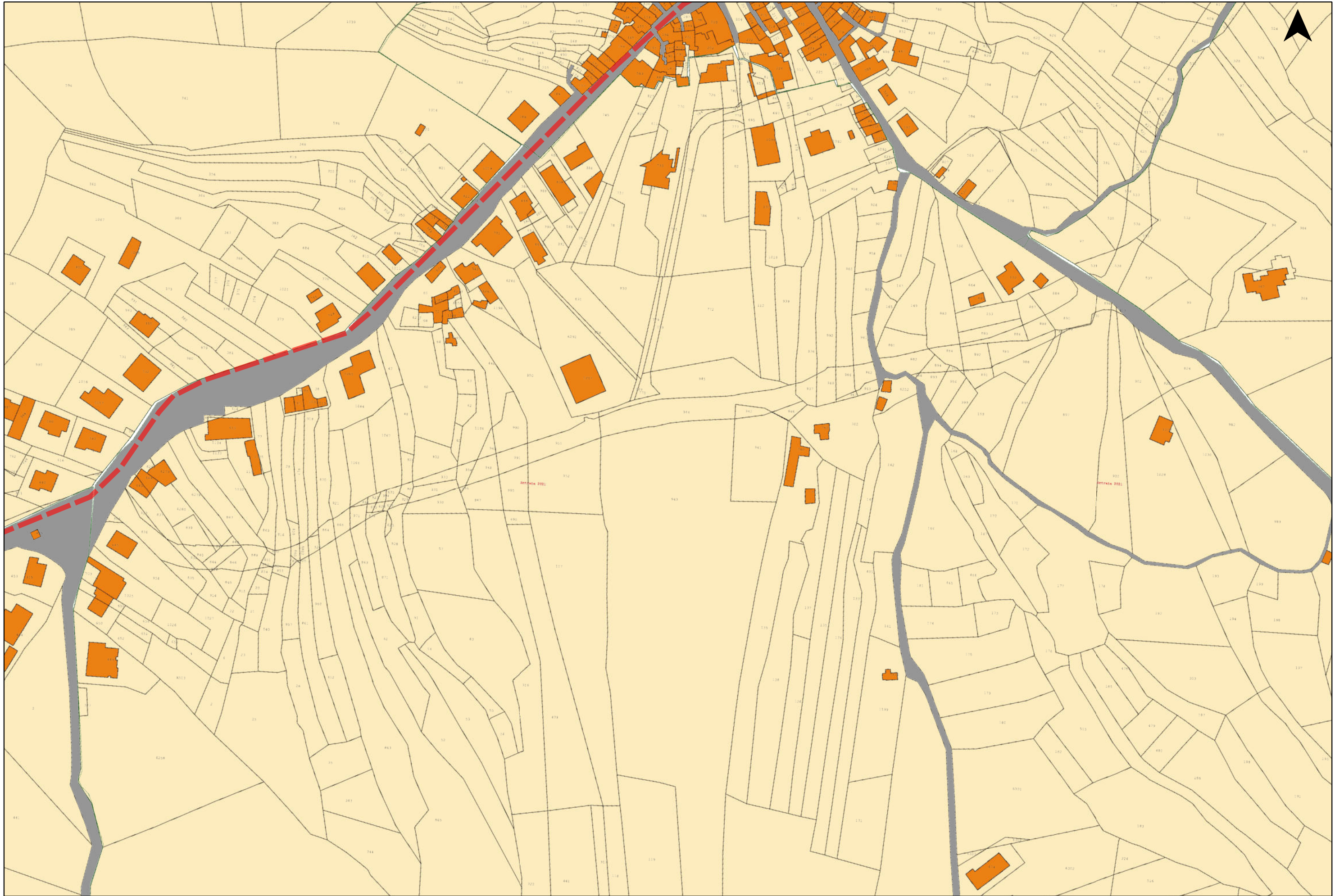







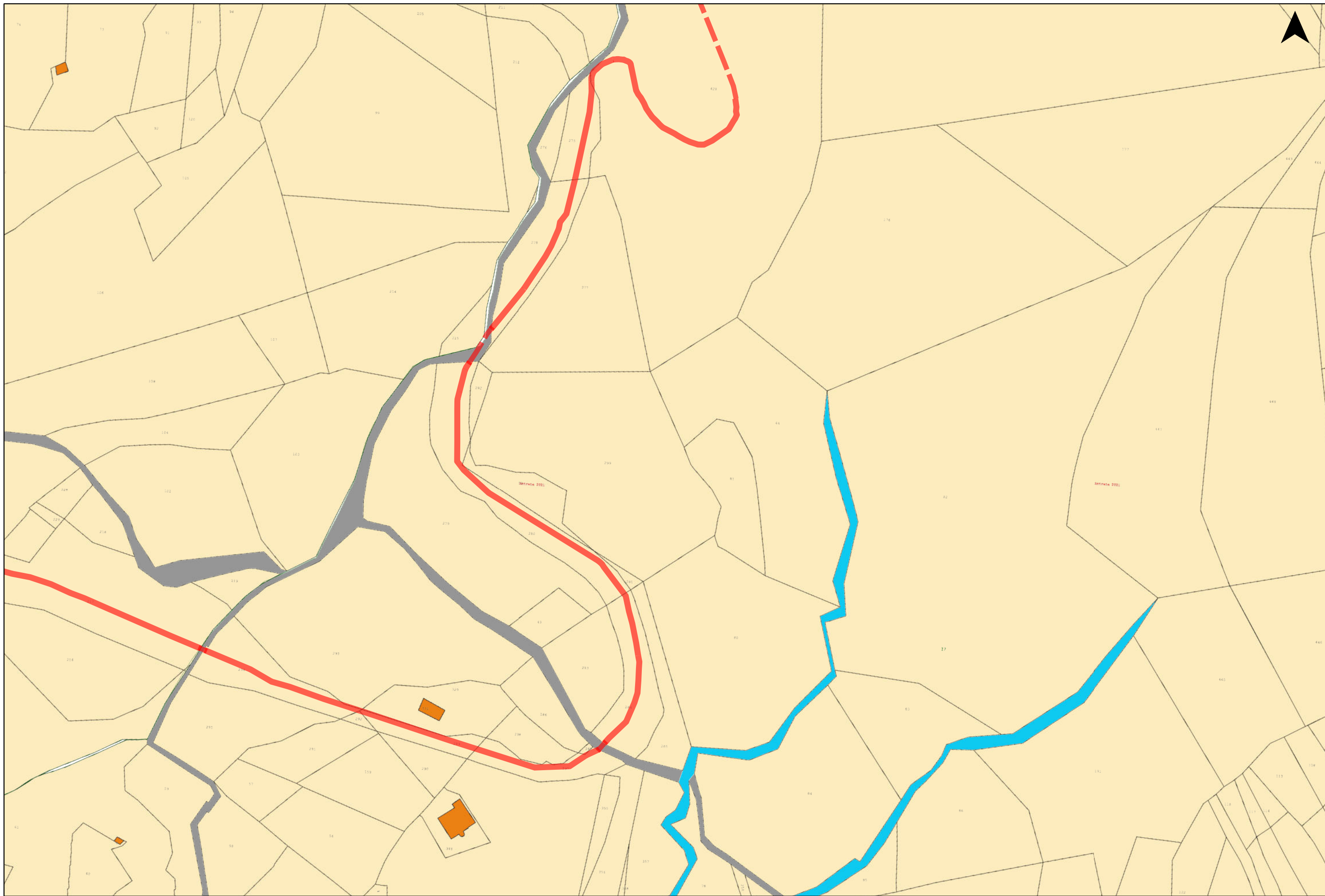







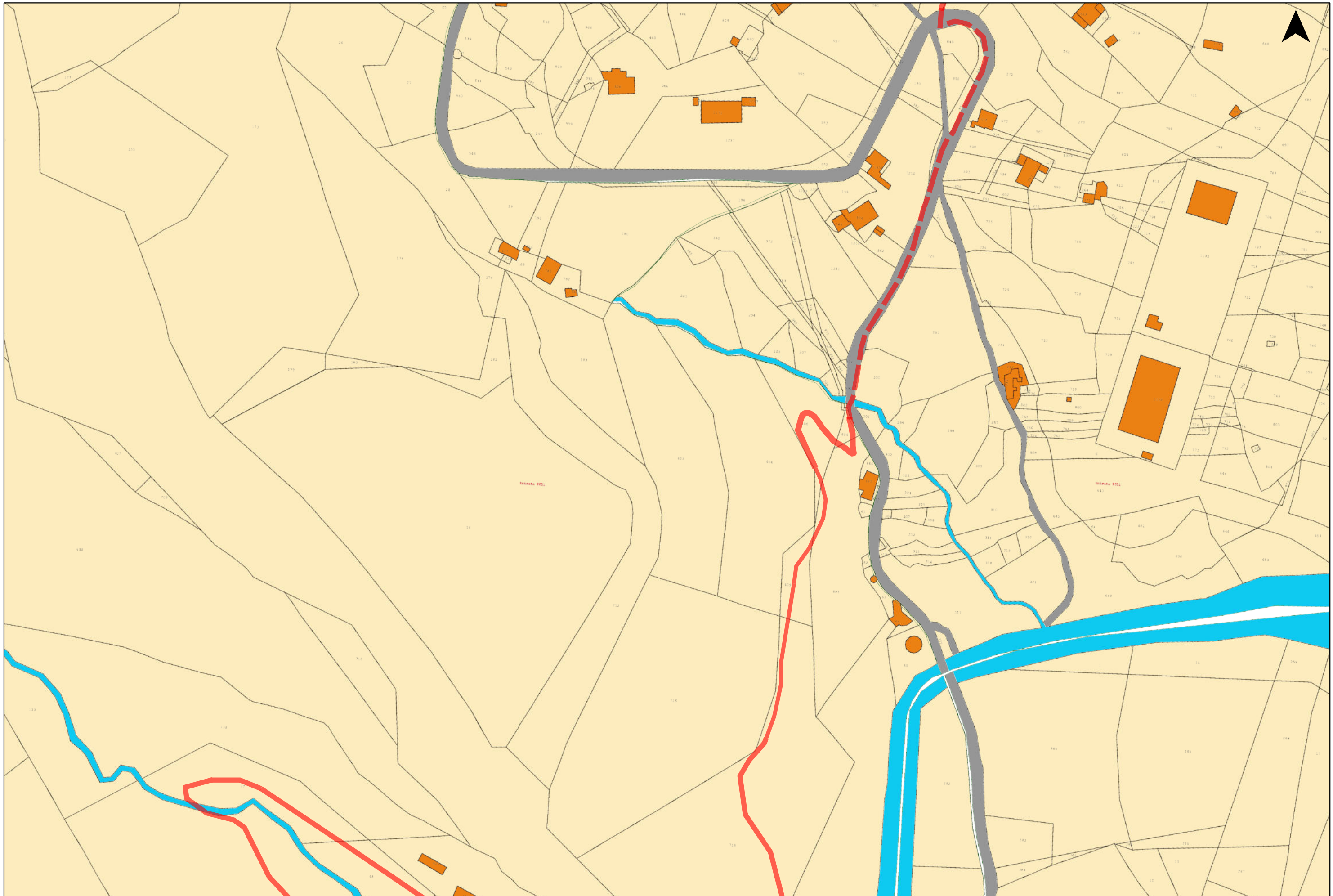



















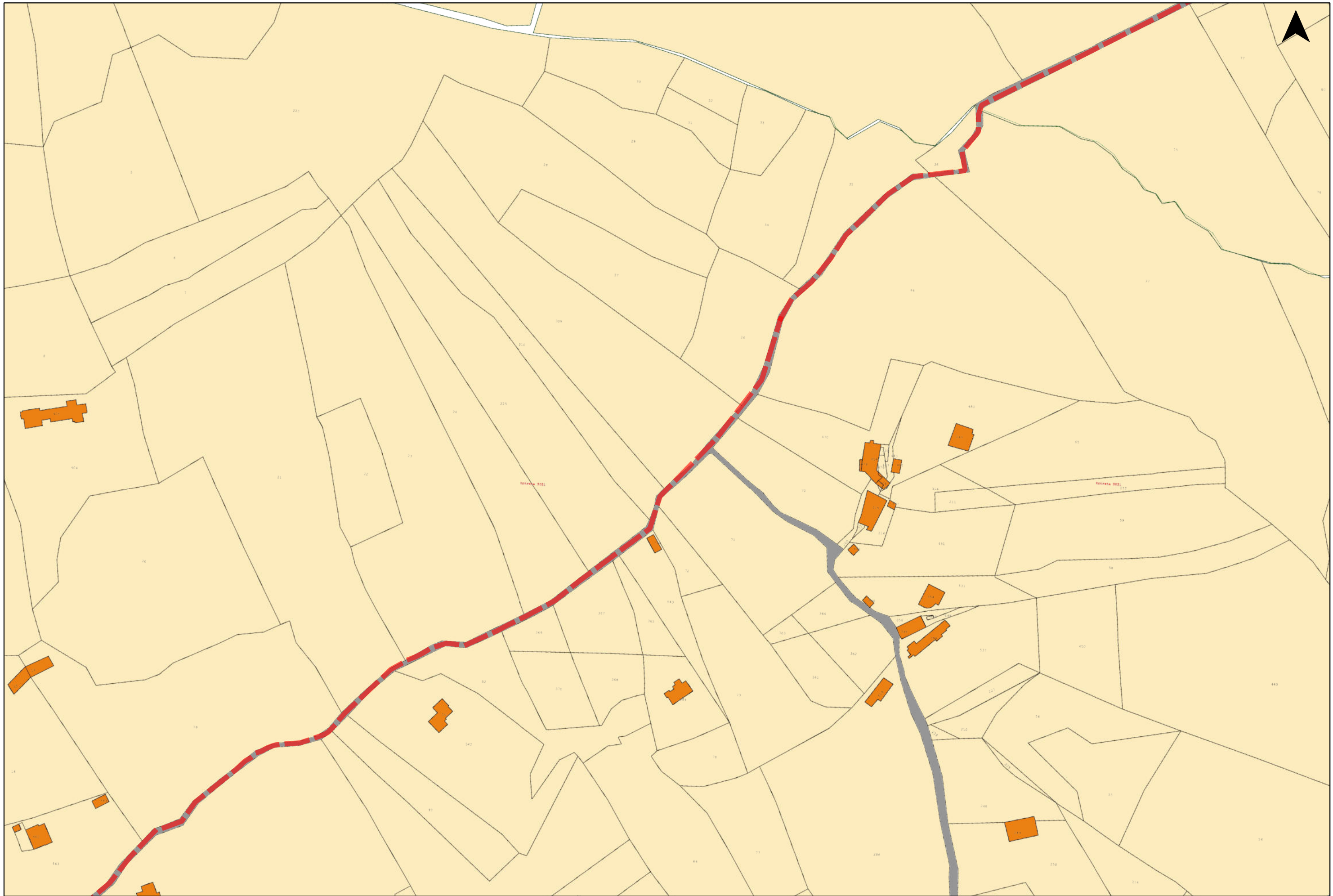







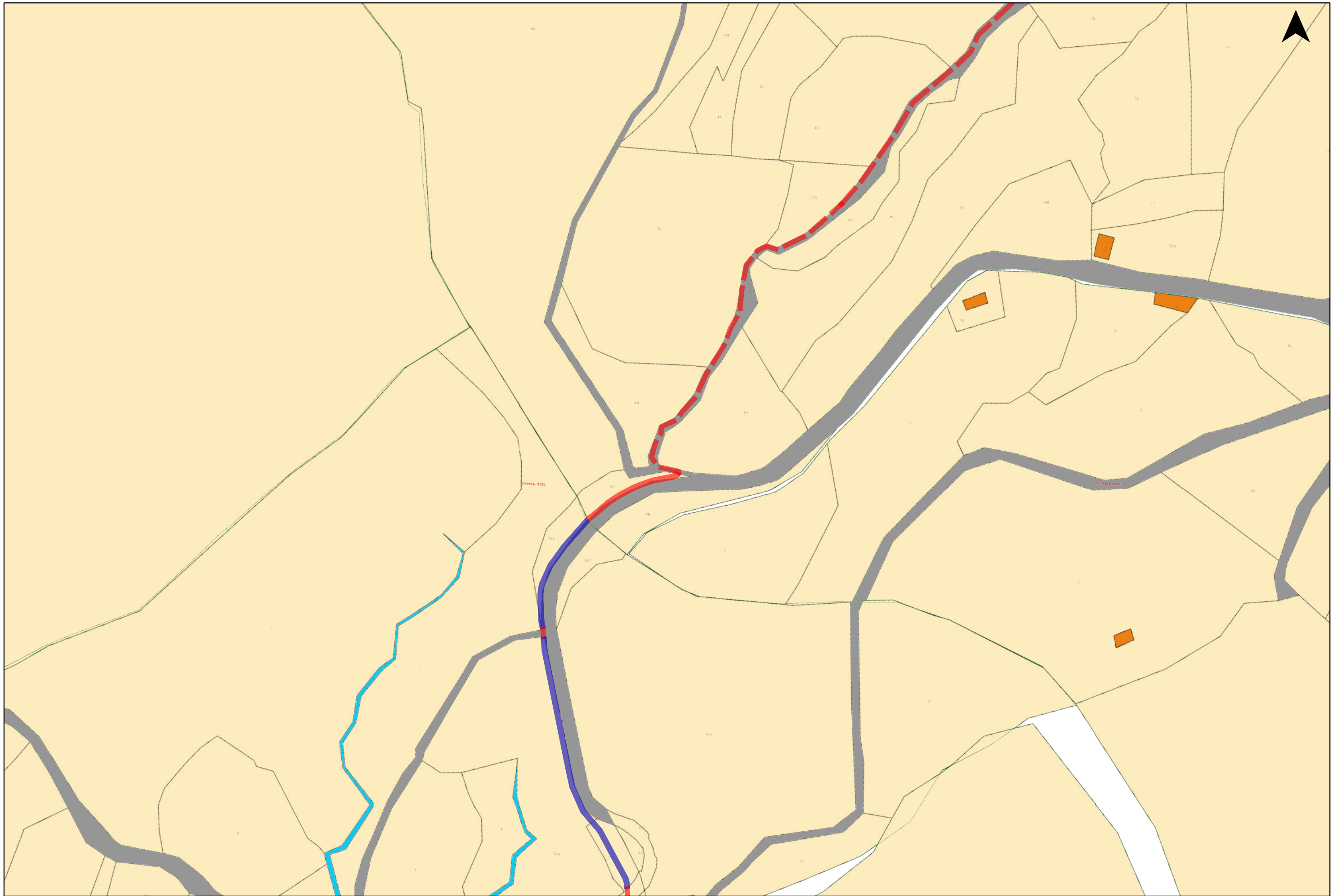



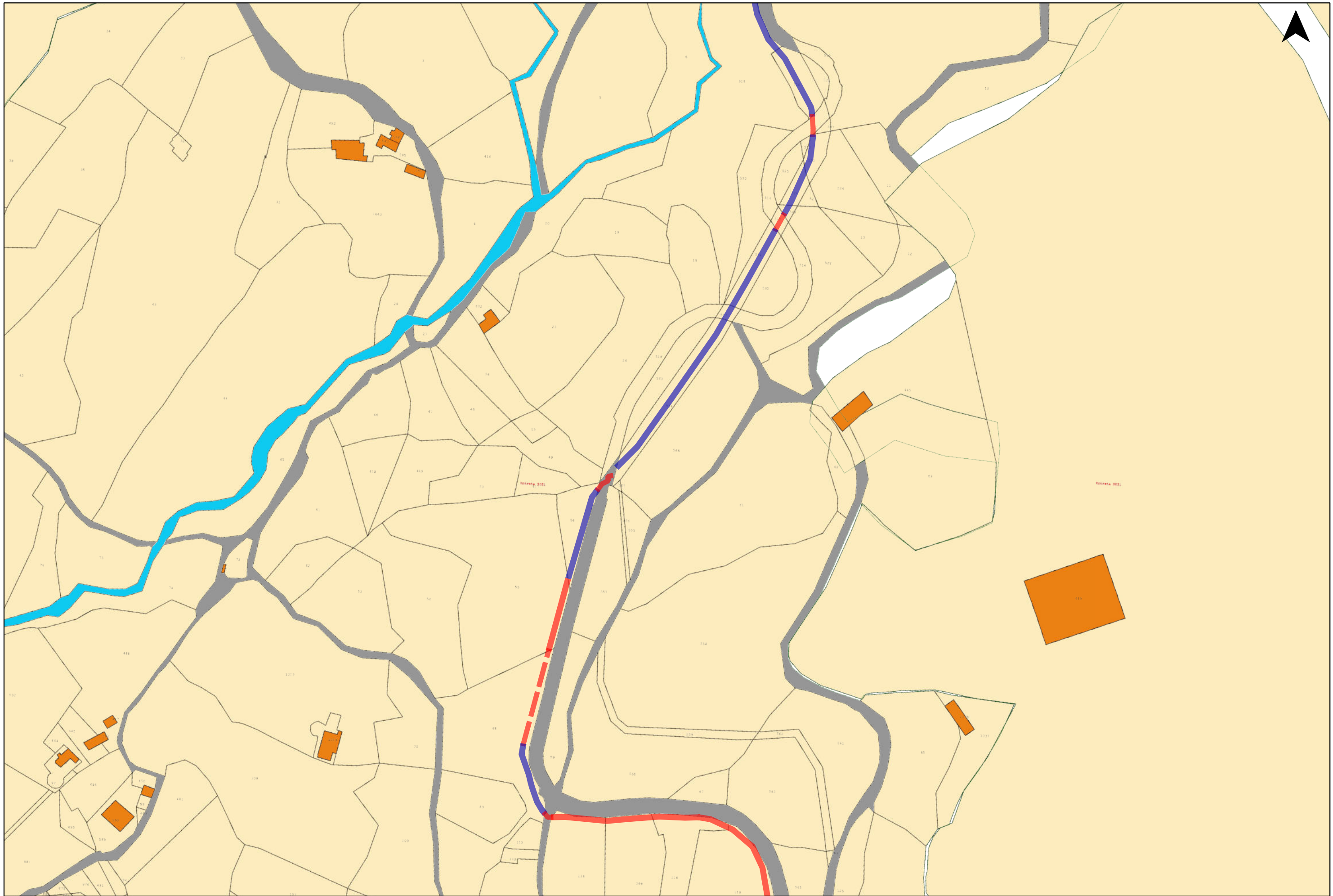



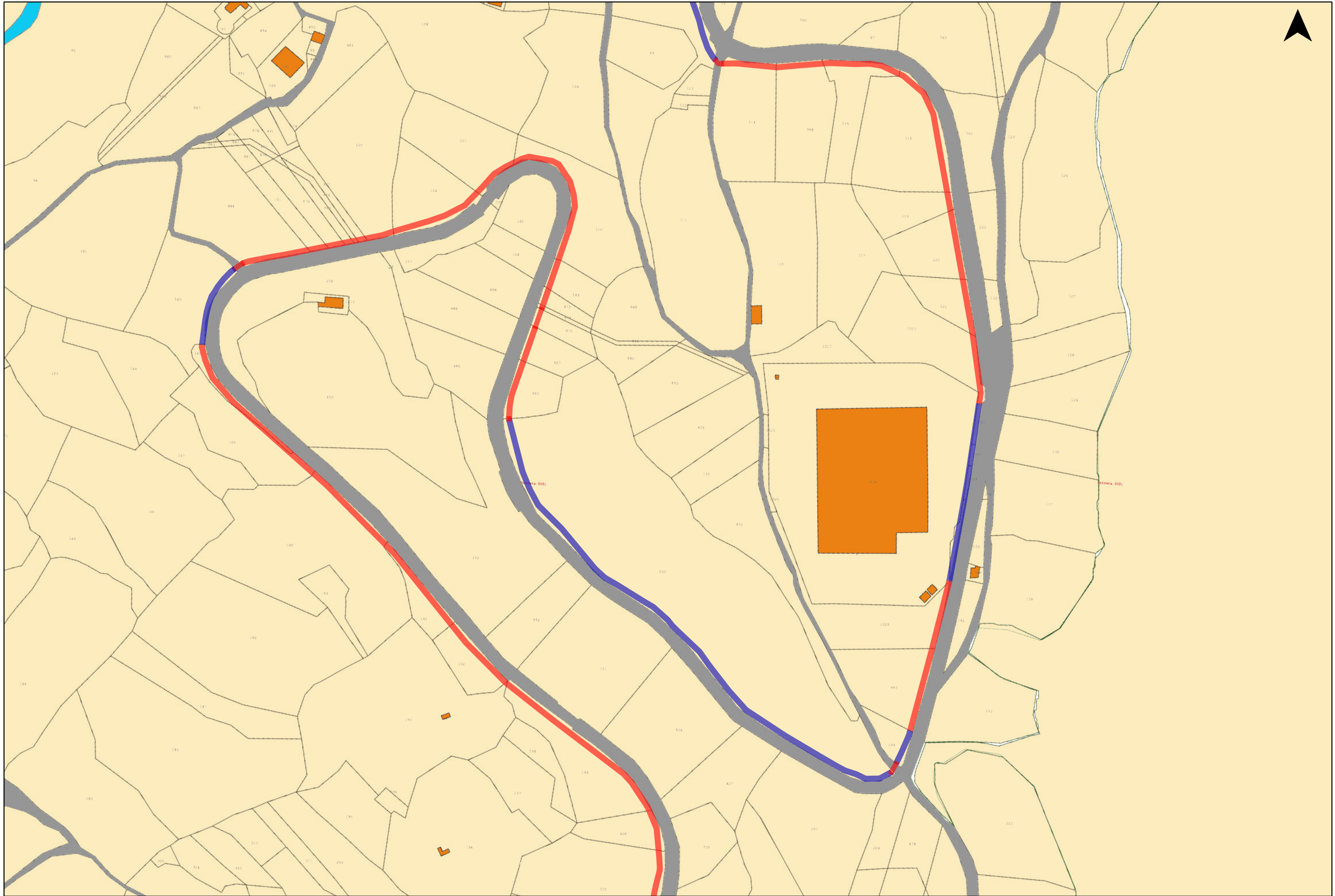







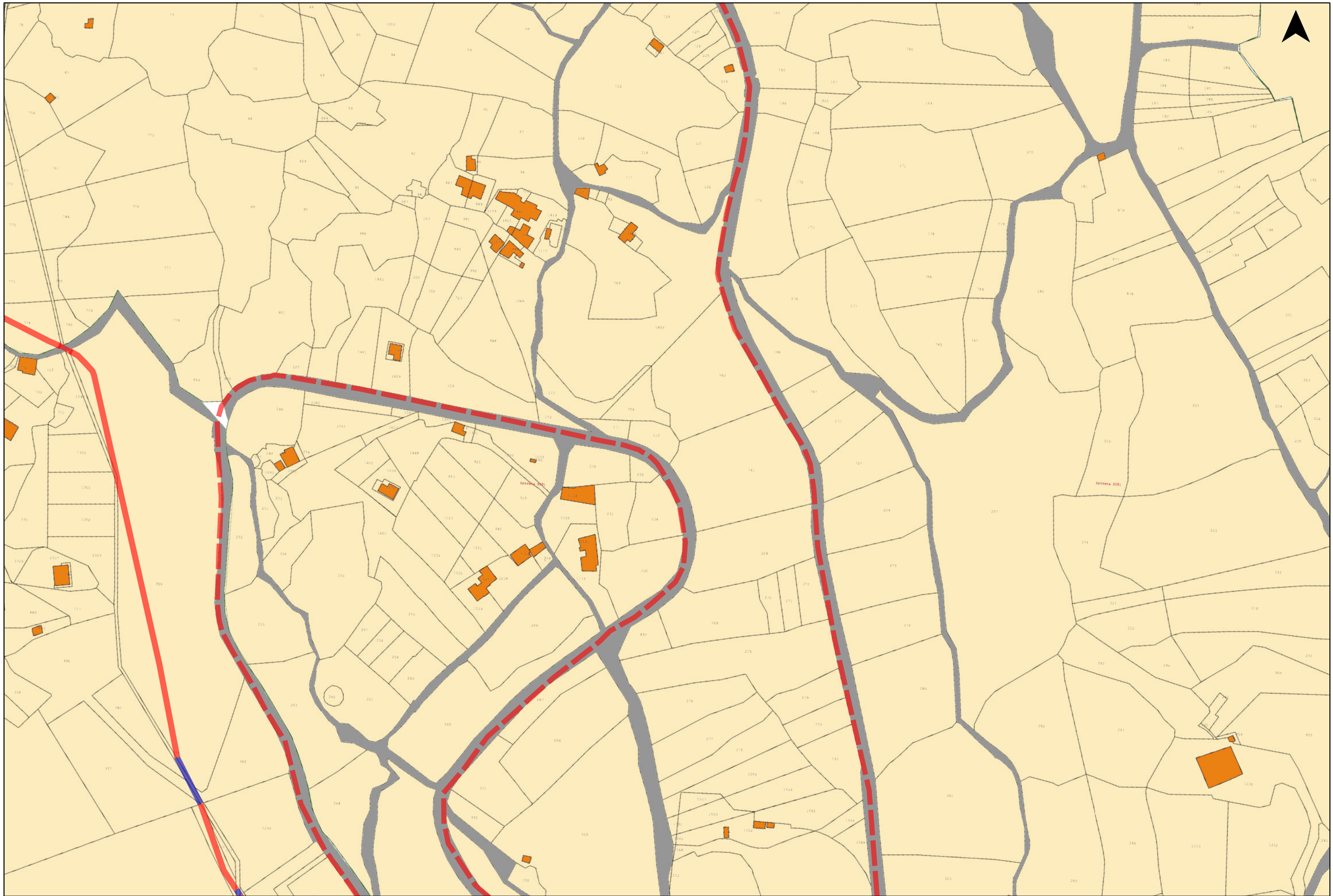



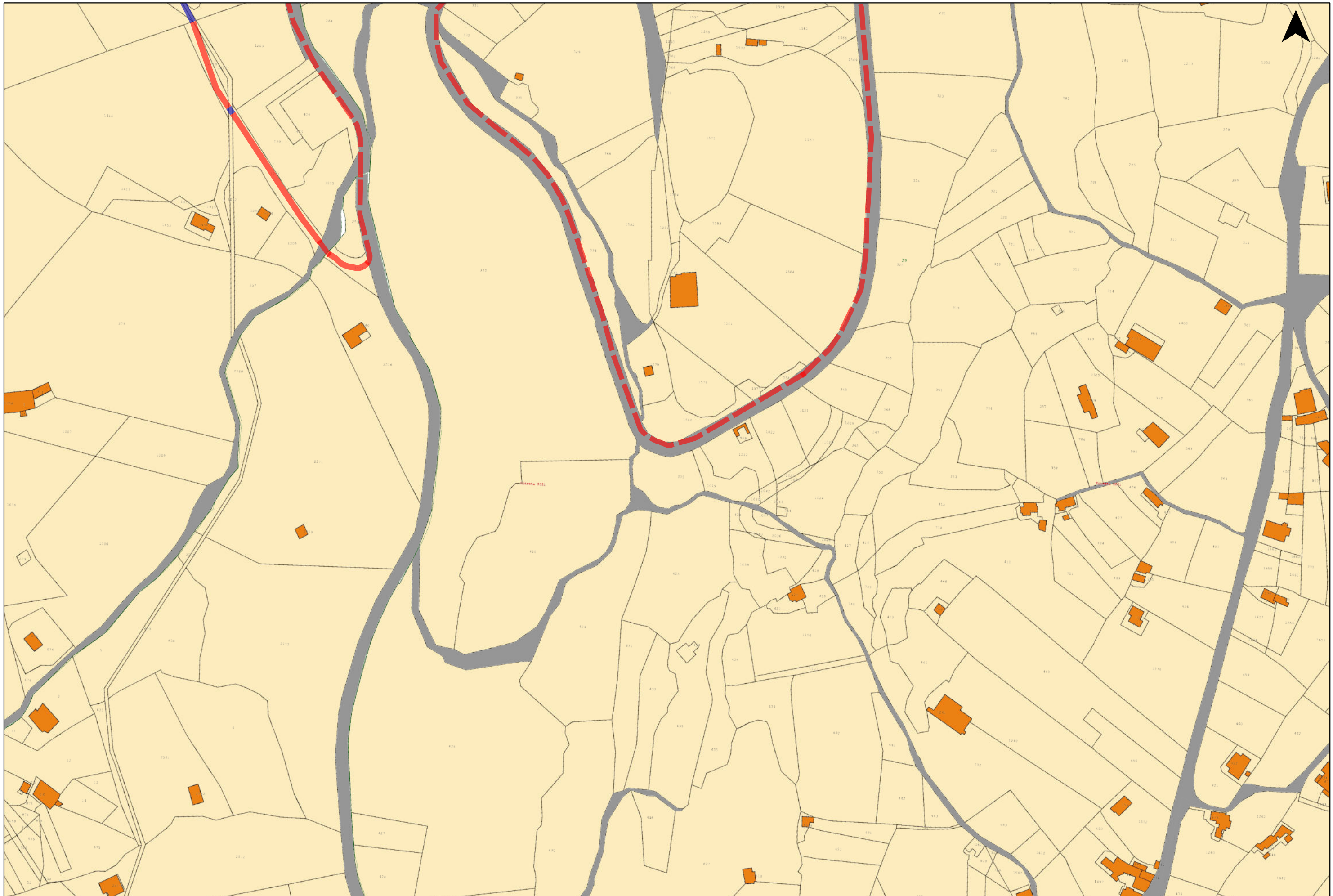



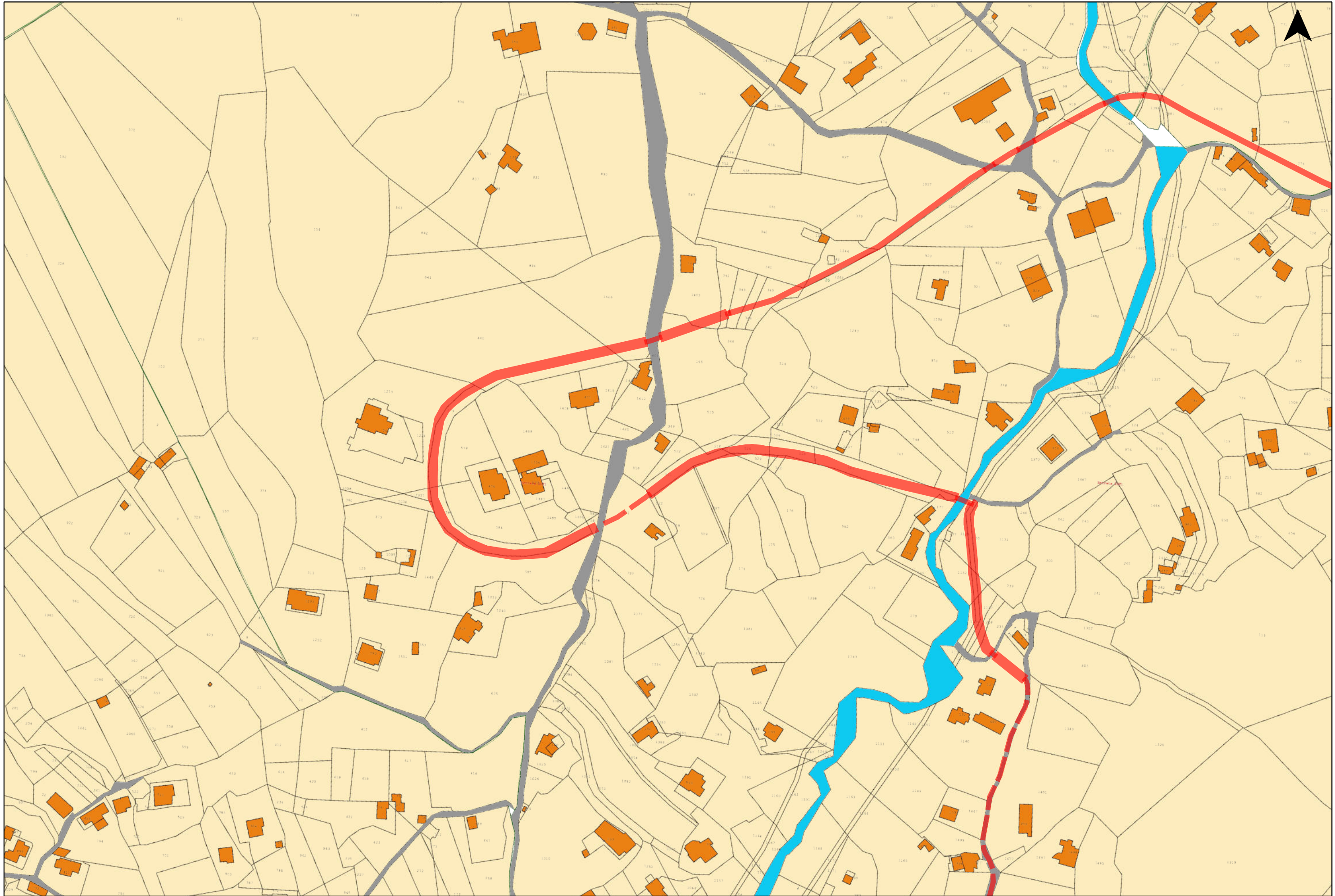







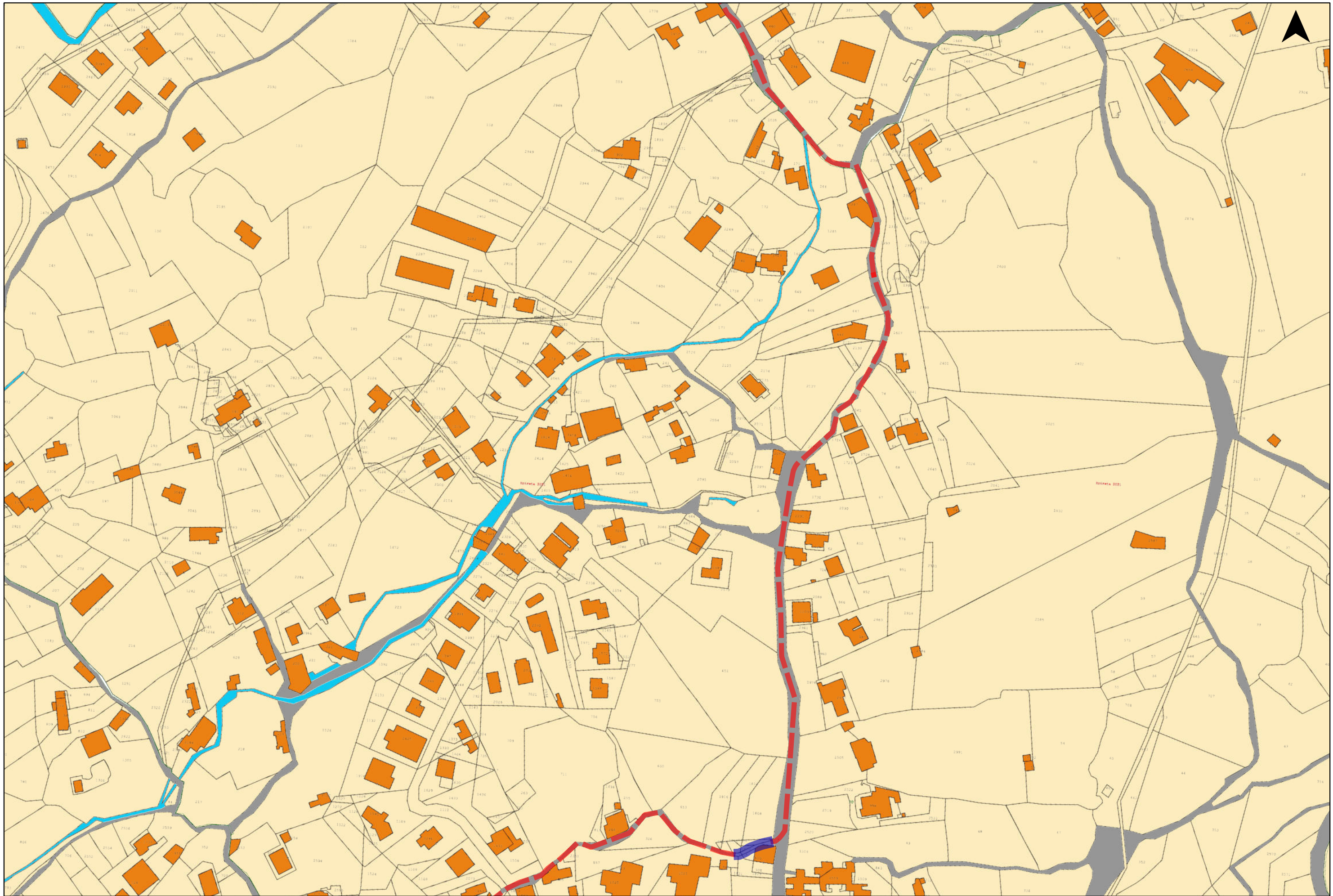







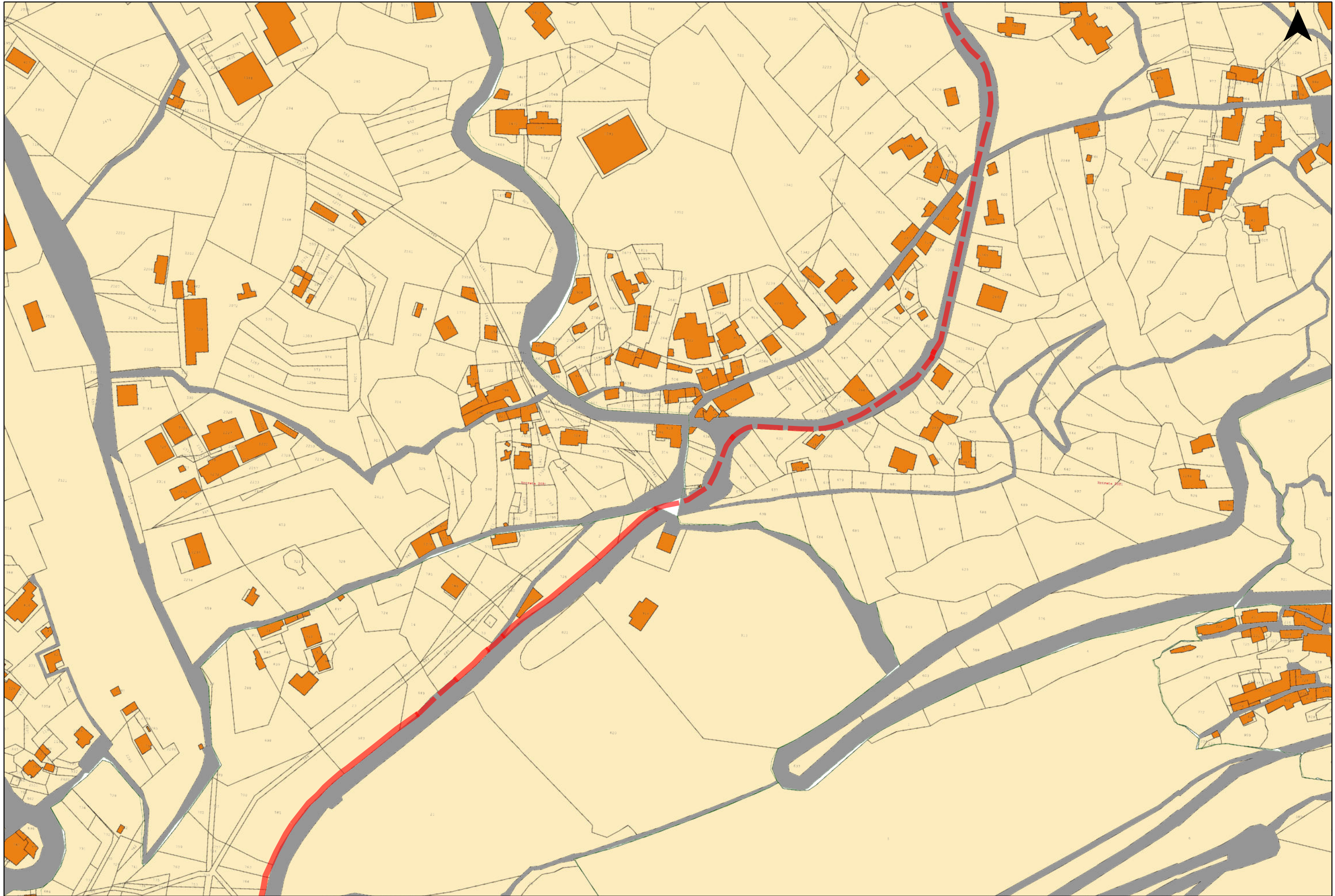



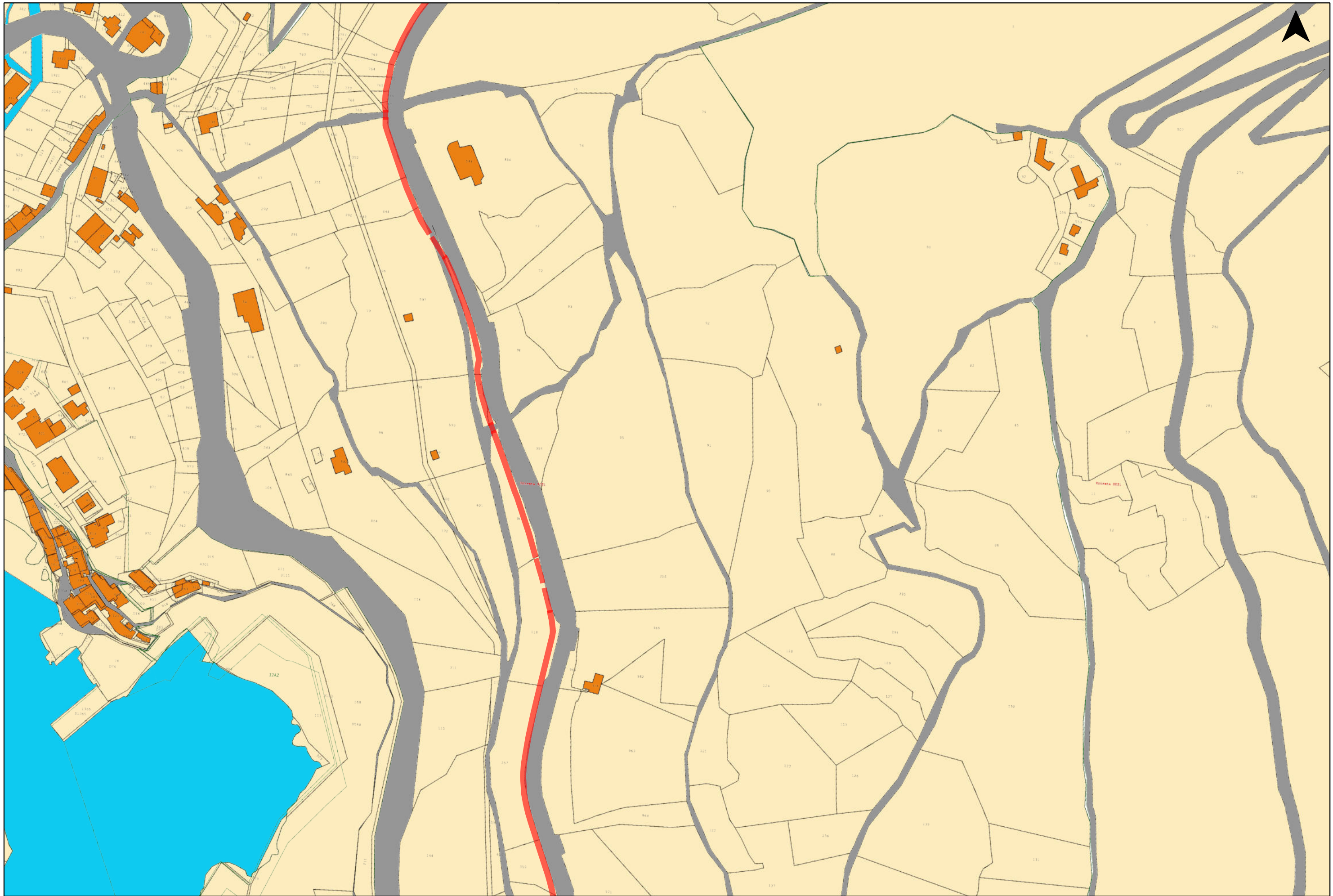



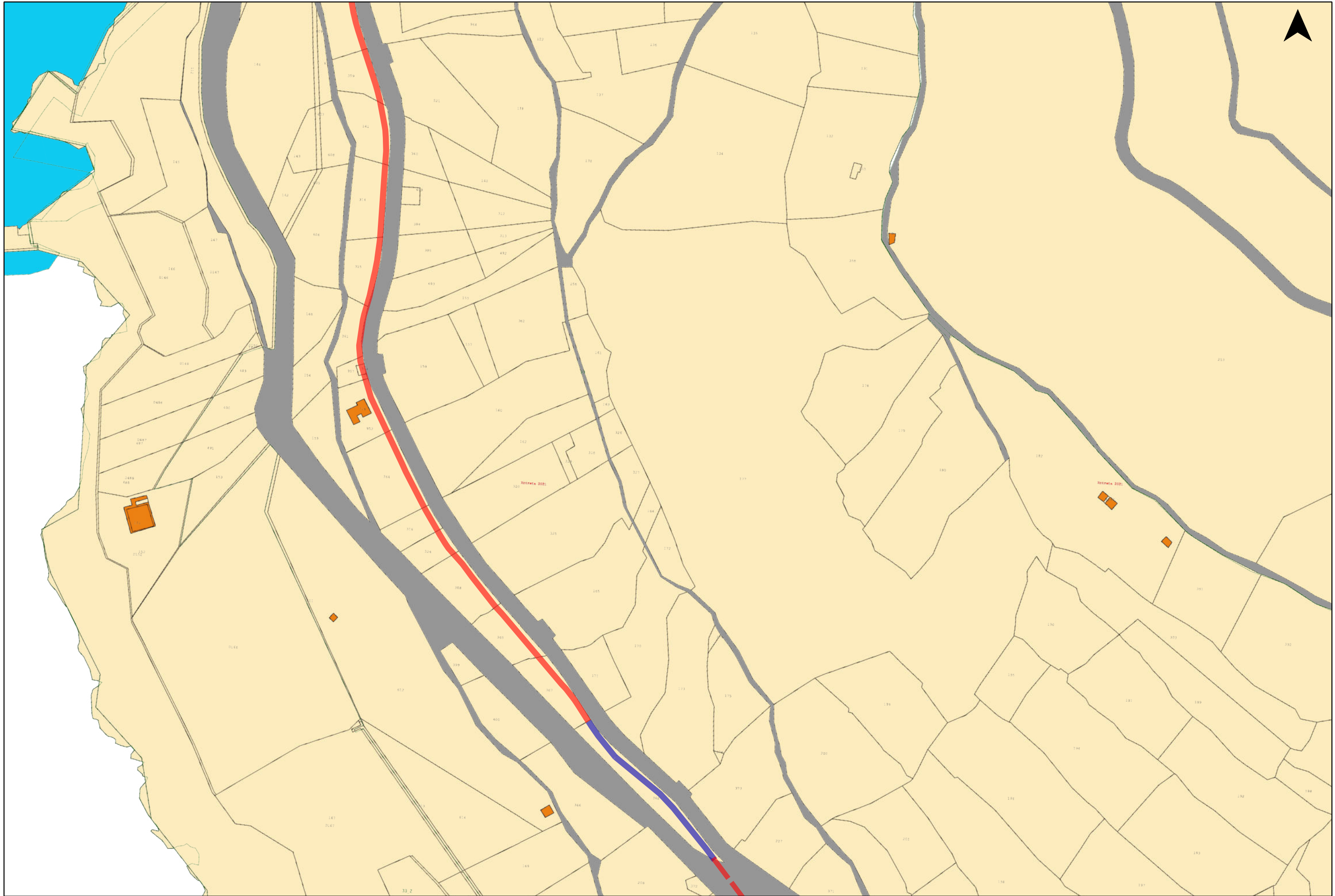



















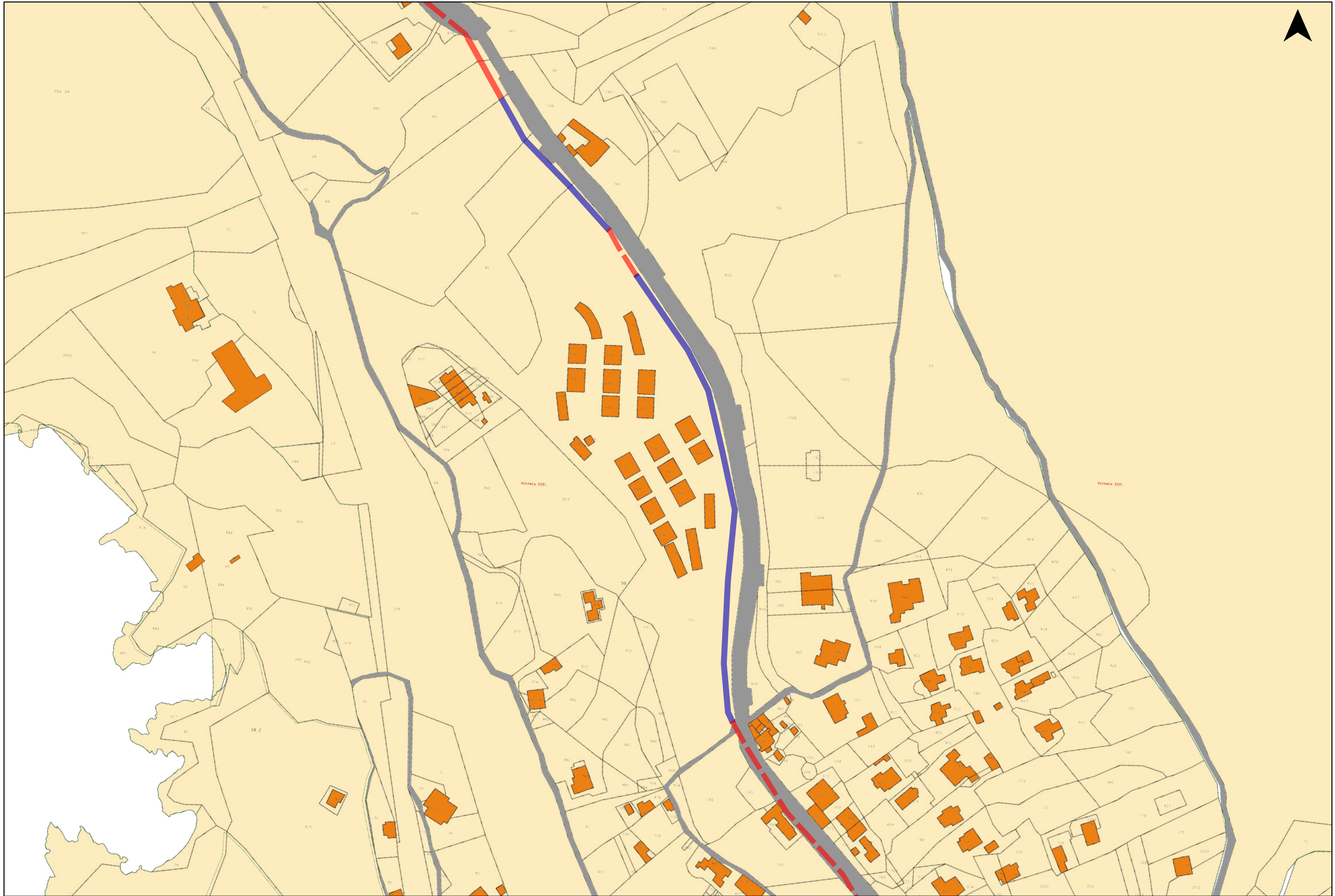







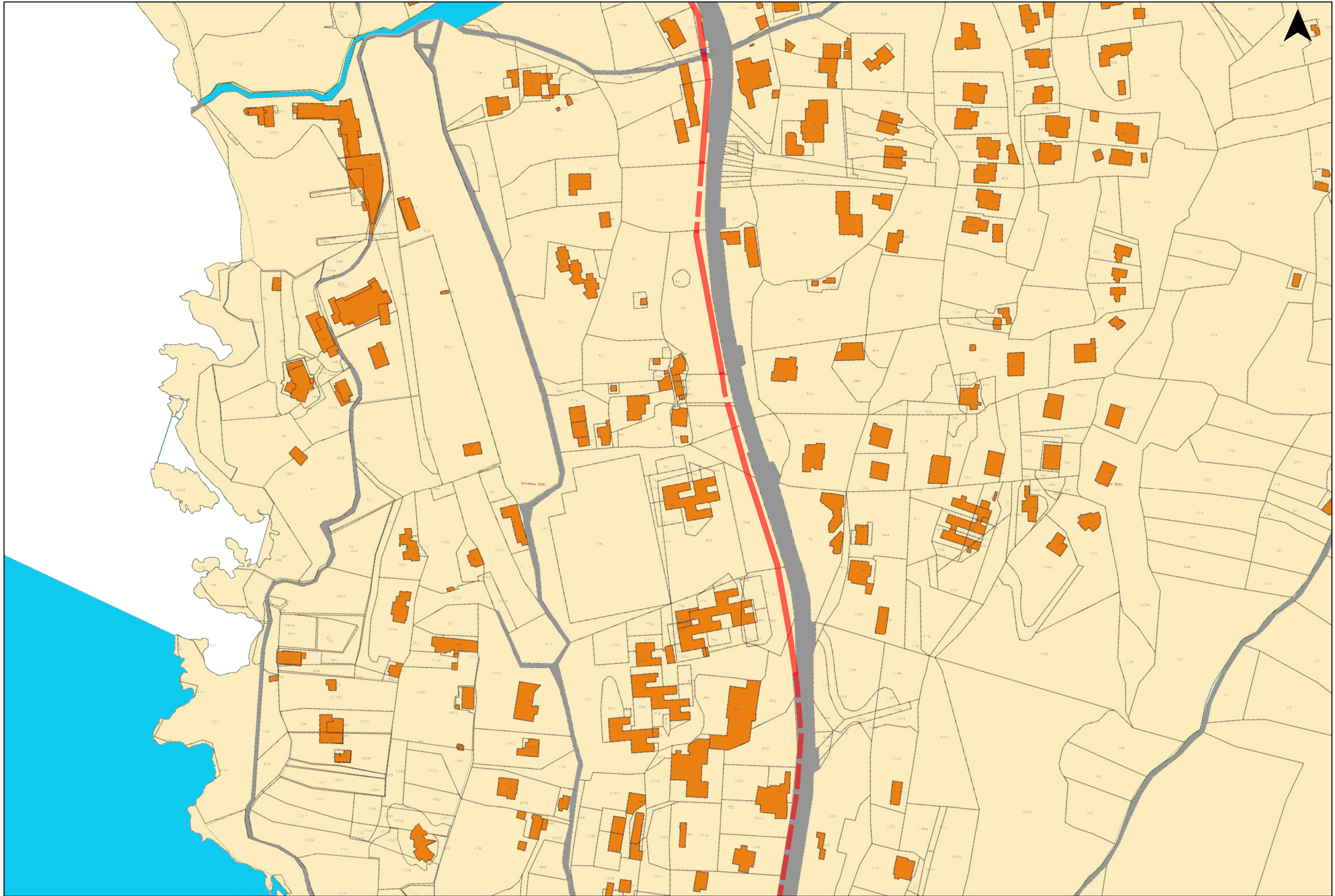



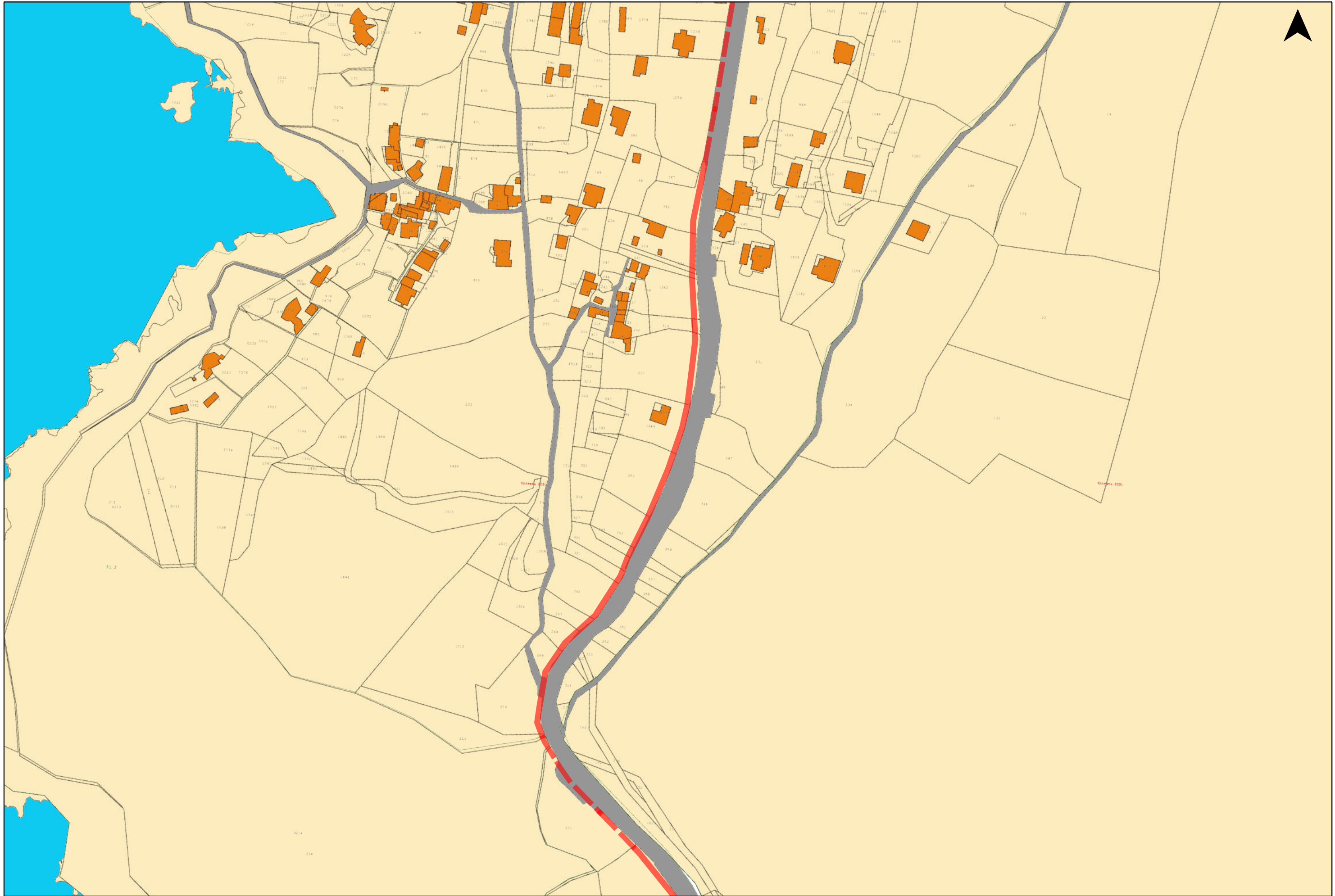







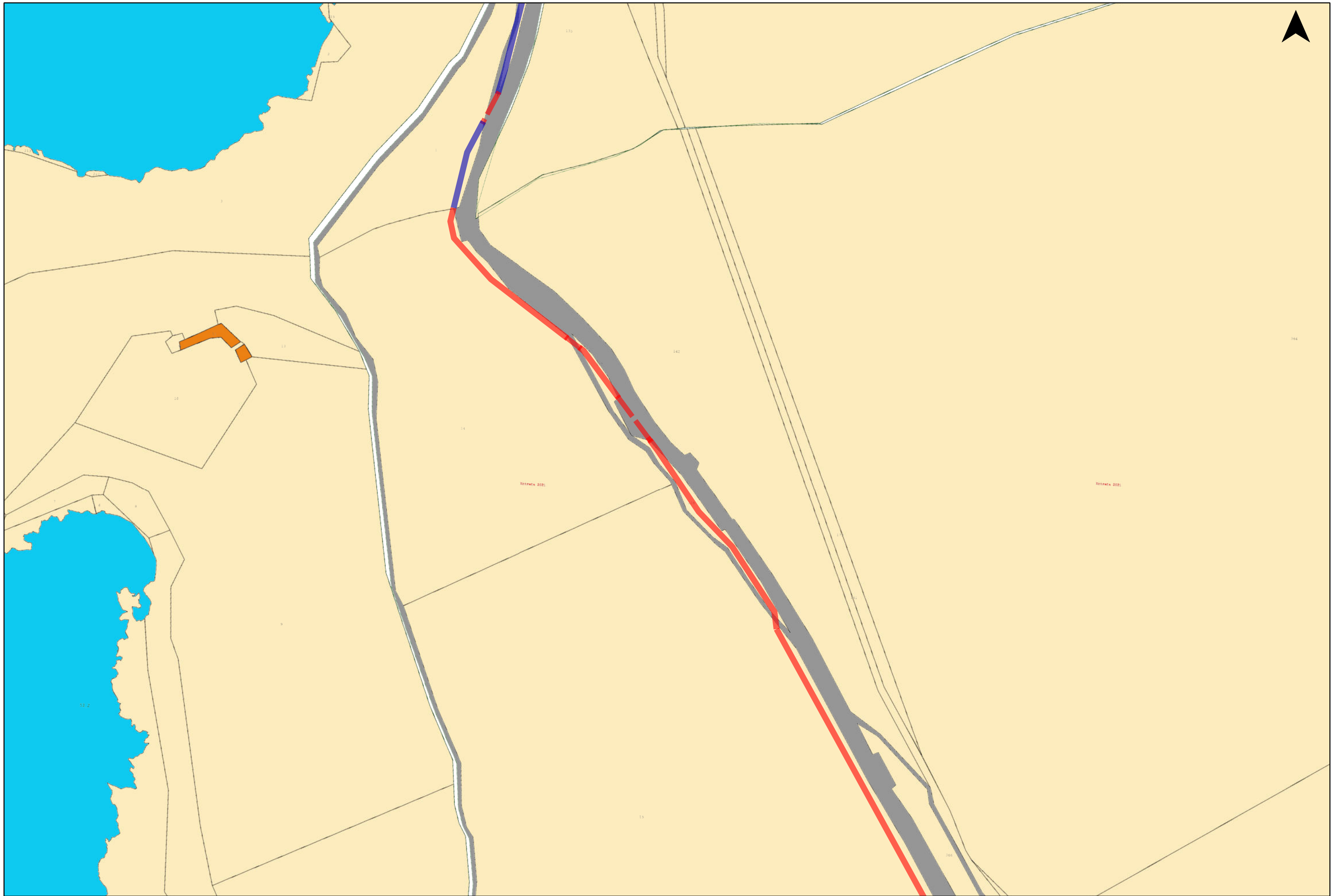



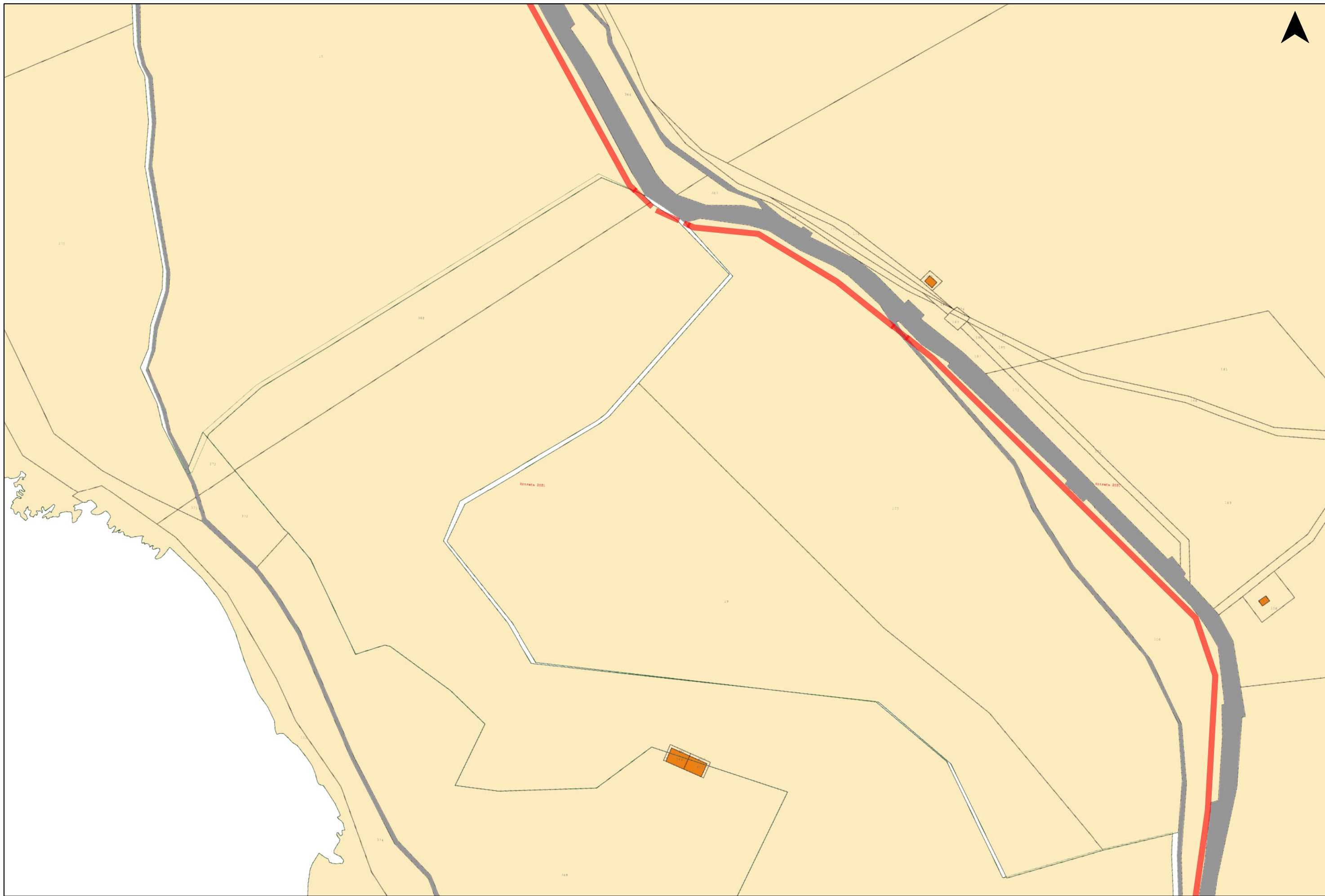























CODICE CATASTAL E COMUNE	CODICE ISTAT COMUNE	REGIONE	PROVINCIA	COMUNE	SEZ.	FG	PART.	SUB	PROPRIETARIO	SUPERFICIE DELLA PARTICELLA m <sup>2</sup>	QUALITA'	CLASSE	SUPERFICIE DA ESPROPRIARE m <sup>2</sup>	V.A.M. €/m <sup>2</sup>	VALORE DI MERCATO €/m <sup>2</sup>	INDENNITA' DI ESPROPRIO €	NOTE
C199	076022	BASILICATA	POTENZA	Castelluccio Inferiore		43	602		DEMANIO DELLO STATO RAMO FERROVIE Proprieta' 1000/1000	2612	FERROVIA SP		249,9		0,000	0,00	1
C199	076022	BASILICATA	POTENZA	Castelluccio Inferiore		43	596		SOCIETA ITALIANA PER LE STRADE FERRATE DEL MEDITERRANEO Proprieta' 1000/1000	79	SEMINATIVO IRRIGUO	1	34,65	1,162	1,743	60,39	1
C199	076022	BASILICATA	POTENZA	Castelluccio Inferiore		43	600		DEMANIO DELLO STATO RAMO FERROVIE Proprieta' 1/1	3095	SEMINATIVO IRRIGUO	2	490,35	1,162	1,743	854,68	1
C199	076022	BASILICATA	POTENZA	Castelluccio Inferiore		43	600		DEMANIO DELLO STATO RAMO FERROVIE Proprieta' 1/1	3095	SEMINATIVO IRRIGUO	2	0	1,162	1,743	0,00	1
C199	076022	BASILICATA	POTENZA	Castelluccio Inferiore		43	158		SOCIETA MEDITERRANEA CON SEDE IN MILANO Proprieta' 1000/1000	68	SEMINATIVO IRRIGUO	1	0	1,162	1,743	0,00	
C199	076022	BASILICATA	POTENZA	Castelluccio Inferiore		43	847		DEMANIO DELLO STATO RAMO FERROVIE Proprieta' 1/1	3732	FERROVIA SP		962,7		0,000	0,00	1
C199	076022	BASILICATA	POTENZA	Castelluccio Inferiore		41	780		DEMANIO DELLO STATO RAMO FERROVIE Proprieta' 1/1	4941	FERROVIA SP		641,7		0,000	0,00	1
C199	076022	BASILICATA	POTENZA	Castelluccio Inferiore		41	780		DEMANIO DELLO STATO RAMO FERROVIE Proprieta' 1/1	4941	FERROVIA SP		600,6		0,000	0,00	1
C199	076022	BASILICATA	POTENZA	Castelluccio Inferiore		41	779		DEMANIO DELLO STATO RAMO FERROVIE Proprieta' 1/1	292	FERROVIA SP		23,85		0,000	0,00	1
C201	076023	BASILICATA	POTENZA	Castelluccio Superiore		58	378		DEMANIO DELLO STATO RAMO FERROVIE Proprieta' 1/1	3945	FERROVIA SP		125,4		0,000	0,00	1
C201	076023	BASILICATA	POTENZA	Castelluccio Superiore		39	81		GIOIA MARGHERITA Usufruttuario parziale MARADEI EGIDIO Comproprietario per 1/2 MARADEI FRANCESCO Proprieta' 1/2 MARADEI GIUSEPPE Comproprietario per 1/2	2311	SEMINATIVO	3	540	0,567	0,851	459,27	
C201	076023	BASILICATA	POTENZA	Castelluccio Superiore		58	378		DEMANIO DELLO STATO RAMO FERROVIE Proprieta' 1/1	3945	FERROVIA SP		0		0,000	0,00	1
C201	076023	BASILICATA	POTENZA	Castelluccio Superiore		58	378		DEMANIO DELLO STATO RAMO FERROVIE Proprieta' 1/1	3945	FERROVIA SP		0		0,000	0,00	1
C201	076023	BASILICATA	POTENZA	Castelluccio Superiore		58	375		DEMANIO DELLO STATO RAMO FERROVIE Proprieta' 1/1	2033	FERROVIA SP		0		0,000	0,00	1
C201	076023	BASILICATA	POTENZA	Castelluccio Superiore		58	295		GAZANEO FRANCESCO PAOLO nato a CASTELLUCCIO INFERIORE (PZ) il 05/07/1957 GZNFNC57L05C199A Proprieta' 1000/1000	622	SEMINATIVO	3	0	0,567	0,851	0,00	
C201	076023	BASILICATA	POTENZA	Castelluccio Superiore		58	294		ROSSI ANTONIETTA nata a CASTELLUCCIO SUPERIORE (PZ) il 28/10/1952 RSSNNT52R68C201P Proprieta' 1000/1000	435	VIGNETO	3	0	0,76	1,140	0,00	
C201	076023	BASILICATA	POTENZA	Castelluccio Superiore		58	142		DEMANIO DELLO STATO RAMO FERROVIE Proprieta' 1/1	10327	FERROVIA SP		0		0,000	0,00	1
C201	076023	BASILICATA	POTENZA	Castelluccio Superiore		58	142		DEMANIO DELLO STATO RAMO FERROVIE Proprieta' 1/1	10327	FERROVIA SP		1025,4		0,000	0,00	1
C201	076023	BASILICATA	POTENZA	Castelluccio Superiore		66	577		DEMANIO DELLO STATO RAMO FERROVIE Proprieta' 1/1	8530	FERROVIA SP		122,7		0,000	0,00	1
C201	076023	BASILICATA	POTENZA	Castelluccio Superiore		66	577		DEMANIO DELLO STATO RAMO FERROVIE Proprieta' 1/1	8530	FERROVIA SP		557,4		0,000	0,00	1
C201	076023	BASILICATA	POTENZA	Castelluccio Superiore		66	671		COMUNE DI CASTELLUCCIO SUPERIORE con sede in CASTELLUCCIO SUPERIORE (PZ) 00212540769 Proprieta' 1/1	4335	FERROVIA SP		259,5		0,000	0,00	1
C201	076023	BASILICATA	POTENZA	Castelluccio Superiore		66	577		DEMANIO DELLO STATO RAMO FERROVIE Proprieta' 1/1	8530	FERROVIA SP		292,5		0,000	0,00	1
C201	076023	BASILICATA	POTENZA	Castelluccio Superiore		67	323		COMUNE DI CASTELLUCCIO SUPERIORE con sede in CASTELLUCCIO SUPERIORE (PZ) 00212540769 Proprieta' 1/1	1067	FERROVIA SP		309,75		0,000	0,00	1
C201	076023	BASILICATA	POTENZA	Castelluccio Superiore		65	299		COMUNE DI CASTELLUCCIO SUPERIORE con sede in CASTELLUCCIO SUPERIORE (PZ) 00212540769 Proprieta' 1/1	462	FERROVIA SP		67,9		0,000	0,00	1
C201	076023	BASILICATA	POTENZA	Castelluccio Superiore		66	671		COMUNE DI CASTELLUCCIO SUPERIORE con sede in CASTELLUCCIO SUPERIORE (PZ) 00212540769 Proprieta' 1/1	4335	FERROVIA SP		425,25		0,000	0,00	1
C201	076023	BASILICATA	POTENZA	Castelluccio Superiore		65	225		DEMANIO DELLO STATO RAMO FERROVIE Proprieta' 1000/1000	4655	FERROVIA SP		163,2		0,000	0,00	1



CODICE CATASTAL E COMUNE	CODICE ISTAT COMUNE	REGIONE	PROVINCIA	COMUNE	SEZ.	FG	PART.	SUB	PROPRIETARIO	SUPERFICIE DELLA PARTICELLA m <sup>2</sup>	QUALITA'	CLASSE	SUPERFICIE DA ESPROPRIARE m <sup>2</sup>	V.A.M. €/m <sup>2</sup>	VALORE DI MERCATO €/m <sup>2</sup>	INDENNITA' DI ESPROPRIO €	NOTE
C201	076023	BASILICATA	POTENZA	Castelluccio Superiore		65	299		COMUNE DI CASTELLUCCIO SUPERIORE con sede in CASTELLUCCIO SUPERIORE (PZ) 00212540769 Proprieta' 1/1	462	FERROVIA SP		64,2		0,000	0,00	1
C201	076023	BASILICATA	POTENZA	Castelluccio Superiore		65	225		DEMANIO DELLO STATO RAMO FERROVIE Proprieta' 1000/1000	4655	FERROVIA SP		573,9		0,000	0,00	1
C201	076023	BASILICATA	POTENZA	Castelluccio Superiore		36	404		DEMANIO DELLO STATO RAMO FERROVIE Proprieta' 1000/1000	14335	FERROVIA SP		1169,7		0,000	0,00	1
C201	076023	BASILICATA	POTENZA	Castelluccio Superiore		63	392		DEMANIO DELLO STATO RAMO FERROVIE Proprieta' 1000/1000	14012	FERROVIA SP		876		0,000	0,00	1
C201	076023	BASILICATA	POTENZA	Castelluccio Superiore		63	404		DEMANIO DELLO STATO RAMO FERROVIE Proprieta' 1000/1000	14335	FERROVIA SP		205,2		0,000	0,00	1
C201	076023	BASILICATA	POTENZA	Castelluccio Superiore		63	404		DEMANIO DELLO STATO RAMO FERROVIE Proprieta' 1000/1000	14335	FERROVIA SP		1123,2		0,000	0,00	1
C201	076023	BASILICATA	POTENZA	Castelluccio Superiore		63	392		DEMANIO DELLO STATO RAMO FERROVIE Proprieta' 1000/1000	14012	FERROVIA SP		532,2		0,000	0,00	1
C201	076023	BASILICATA	POTENZA	Castelluccio Superiore		63	392		DEMANIO DELLO STATO RAMO FERROVIE Proprieta' 1000/1000	14012	FERROVIA SP		1060,5		0,000	0,00	1
C201	076023	BASILICATA	POTENZA	Castelluccio Superiore		61	361		DEMANIO DELLO STATO RAMO FERROVIE Proprieta' 1000/1000	14027	FERROVIA SP		0		0,000	0,00	1
C201	076023	BASILICATA	POTENZA	Castelluccio Superiore		63	392		DEMANIO DELLO STATO RAMO FERROVIE Proprieta' 1000/1000	14012	FERROVIA SP		0		0,000	0,00	1
C201	076023	BASILICATA	POTENZA	Castelluccio Superiore		61	361		DEMANIO DELLO STATO RAMO FERROVIE Proprieta' 1000/1000	14027	FERROVIA SP		1089,3		0,000	0,00	1
C201	076023	BASILICATA	POTENZA	Castelluccio Superiore		61	361		DEMANIO DELLO STATO RAMO FERROVIE Proprieta' 1000/1000	14027	FERROVIA SP		0		0,000	0,00	1
C201	076023	BASILICATA	POTENZA	Castelluccio Superiore		61	361		DEMANIO DELLO STATO RAMO FERROVIE Proprieta' 1000/1000	14027	FERROVIA SP		0		0,000	0,00	1
C201	076023	BASILICATA	POTENZA	Castelluccio Superiore		61	361		DEMANIO DELLO STATO RAMO FERROVIE Proprieta' 1000/1000	14027	FERROVIA SP		219,3		0,000	0,00	1
C201	076023	BASILICATA	POTENZA	Castelluccio Superiore		61	12		COMUNE DI CASTELLUCCIO SUPERIORE con sede in CASTELLUCCIO SUPERIORE (PZ) 00212540769 Proprieta' 1000/1000	82423	INCOLTO PRODUTTIVO	U	337,5	0,225	0,338	113,91	1
C201	076023	BASILICATA	POTENZA	Castelluccio Superiore		60	126		COMUNE DI CASTELLUCCIO SUPERIORE con sede in CASTELLUCCIO SUPERIORE (PZ) 00212540769 Proprieta' 1000/1000	11236	PASCOLO	2	210,9	0,283	0,425	89,53	1
C201	076023	BASILICATA	POTENZA	Castelluccio Superiore		61	87		LISTA ANTONIO Proprieta' 1000/1000	789	PASCOLO	1	125,7	0,283	0,425	53,36	1
C201	076023	BASILICATA	POTENZA	Castelluccio Superiore		60	127		COMUNE DI CASTELLUCCIO SUPERIORE con sede in CASTELLUCCIO SUPERIORE (PZ) 00212540769 Proprieta' 1000/1000	10128	PASCOLO ARBORATO	2	34,2	0,252	0,378	12,93	1
C201	076023	BASILICATA	POTENZA	Castelluccio Superiore		60	159		COZZI GIACOMINA nata a LAURIA (PZ) il 27/08/1961 CZZGMN61M67E483T Proprieta' 1000/1000	7630	INCOLTO PRODUTTIVO	U	0	0,225	0,338	0,00	
C201	076023	BASILICATA	POTENZA	Castelluccio Superiore		60	158		COZZI DOMENICO nato a LAURIA (PZ) il 07/04/1964 CZZDNC64D07E483T Proprieta' 1000/1000	10520	PASCOLO ARBORATO	2	72,3	0,328	0,492	35,57	
C201	076023	BASILICATA	POTENZA	Castelluccio Superiore		60	179		DEMANIO DELLO STATO RAMO FERROVIE Proprieta' 1000/1000	6340	FERROVIA SP		777,6		0,000	0,00	1
E483	076042	BASILICATA	POTENZA	Lauria		127	274		-				323,4		0,000	0,00	
C201	076023	BASILICATA	POTENZA	Castelluccio Superiore		60	181		DEMANIO DELLO STATO RAMO FERROVIE Proprieta' 1000/1000	5641	FERROVIA SP		1151,1		0,000	0,00	1
E483	076042	BASILICATA	POTENZA	Lauria		127	274		DEMANIO DELLO STATO RAMO FERROVIE Proprieta' 1000/1000	423	FERROVIA SP		342,65		0,000	0,00	1
E483	076042	BASILICATA	POTENZA	Lauria		128	576		COZZI ROSINA nata a LAURIA (PZ) il 25/10/1963 CZZRSN63R65E483M Proprieta'	752	PASCOLO	2	31,15	0,283	0,425	13,22	
E483	076042	BASILICATA	POTENZA	Lauria		128	576		COZZI ROSINA nata a LAURIA (PZ) il 25/10/1963 CZZRSN63R65E483M Proprieta'	752	PASCOLO	2	127,05	0,283	0,425	53,93	
E483	076042	BASILICATA	POTENZA	Lauria		128	555		COMUNE DI LAURIA con sede in LAURIA (PZ) 00180300766 Proprieta' 1/1	348	PASCOLO	2	85,05	0,283	0,425	36,10	1
E483	076042	BASILICATA	POTENZA	Lauria		128	645		COMUNE DI LAURIA con sede in LAURIA (PZ) 00180300766 Proprieta' 1/1	34	PASCOLO	2	16,8	0,283	0,425	7,13	1
E483	076042	BASILICATA	POTENZA	Lauria		128	696		COMUNE DI LAURIA con sede in LAURIA (PZ) 00180300766 Proprieta' 1/1	169	INCOLTO PRODUTTIVO	U	45,45	0,225	0,338	15,34	1



CODICE CATASTAL E COMUNE	CODICE ISTAT COMUNE	REGIONE	PROVINCIA	COMUNE	SEZ.	FG	PART.	SUB	PROPRIETARIO	SUPERFICIE DELLA PARTICELLA m <sup>2</sup>	QUALITA'	CLASSE	SUPERFICIE DA ESPROPRIARE m <sup>2</sup>	V.A.M. €/m <sup>2</sup>	VALORE DI MERCATO €/m <sup>2</sup>	INDENNITA' DI ESPROPRIO €	NOTE
E483	076042	BASILICATA	POTENZA	Lauria		128	690		COMUNE DI LAURIA con sede in LAURIA (PZ) 00180300766 Proprieta' 1/1	61	INCOLTO PRODUTTIVO	U	16,2	0,225	0,338	5,47	1
E483	076042	BASILICATA	POTENZA	Lauria		128	702		COMUNE DI LAURIA con sede in LAURIA (PZ) 00180300766 Proprieta' 1/1	508	INCOLTO PRODUTTIVO	U	152,1	0,225	0,338	51,33	1
E483	076042	BASILICATA	POTENZA	Lauria		128	820		COMUNE DI LAURIA con sede in LAURIA (PZ) 00180300766 Proprieta' 1/1	259	INCOLTO PRODUTTIVO	U	66,6	0,225	0,338	22,48	1
E483	076042	BASILICATA	POTENZA	Lauria		128	814		COMUNE DI LAURIA con sede in LAURIA (PZ) 00180300766 Proprieta' 1/1	547	INCOLTO STERILE		148,05	0,1	0,150	22,21	1
E483	076042	BASILICATA	POTENZA	Lauria		128	707		COMUNE DI LAURIA con sede in LAURIA (PZ) 00180300766 Proprieta' 1/1	567	INCOLTO STERILE		154,35	0,1	0,150	23,15	1
E483	076042	BASILICATA	POTENZA	Lauria		128	816		COMUNE DI LAURIA con sede in LAURIA (PZ) 00180300766 Proprieta' 1/1	533	INCOLTO STERILE		142,2	0,1	0,150	21,33	1
E483	076042	BASILICATA	POTENZA	Lauria		128	545		LAMBOGLIA ANTONIETTA nata a LAURIA (PZ) il 11/06/1968 LMBNNT68H51E483L Proprieta' 1/1	739	PASCOLO	2	132,75	0,283	0,425	56,35	
E483	076042	BASILICATA	POTENZA	Lauria		128	552		COMUNE DI LAURIA con sede in LAURIA (PZ) 00180300766 Proprieta' 1/1	810	PASCOLO	2	112,95	0,283	0,425	47,95	1
E483	076042	BASILICATA	POTENZA	Lauria		128	604		COMUNE DI LAURIA con sede in LAURIA (PZ) 00180300766 Proprieta' 1/1	1263	PASCOLO	2	139,95	0,283	0,425	59,41	1
E483	076042	BASILICATA	POTENZA	Lauria		129	2396		COMUNE DI LAURIA con sede in LAURIA (PZ) 00180300766 Proprieta' 1/1	6750	PASCOLO ARBORATO	3	848,7	0,328	0,492	417,56	1
E483	076042	BASILICATA	POTENZA	Lauria		128	768		COMUNE DI LAURIA con sede in LAURIA (PZ) 00180300766 Proprieta' 1/1	104	PASCOLO CESPUGLIATO	3	50,85	0,252	0,378	19,22	1
E483	076042	BASILICATA	POTENZA	Lauria		128	787		COMUNE DI LAURIA con sede in LAURIA (PZ) 00180300766 Proprieta' 1/1	135	PASCOLO CESPUGLIATO	3	52,65	0,252	0,378	19,90	1
E483	076042	BASILICATA	POTENZA	Lauria		128	661		COMUNE DI LAURIA con sede in LAURIA (PZ) 00180300766 Proprieta' 1/1	289	SEMINATIVO	3	107,1	0,567	0,851	91,09	1
E483	076042	BASILICATA	POTENZA	Lauria		128	659		COMUNE DI LAURIA con sede in LAURIA (PZ) 00180300766 Proprieta' 1/1	554	SEMINATIVO	3	142,65	0,567	0,851	121,32	1
E483	076042	BASILICATA	POTENZA	Lauria		129	2387		COMUNE DI LAURIA con sede in LAURIA (PZ) 00180300766 Proprieta' 1/1	113	SEMINATIVO	2	31,95	0,567	0,851	27,17	1
E483	076042	BASILICATA	POTENZA	Lauria		129	2342		COMUNE DI LAURIA con sede in LAURIA (PZ) 00180300766 Proprieta' 1/1	1411	SEMINATIVO	2	587,25	0,567	0,851	499,46	1
E483	076042	BASILICATA	POTENZA	Lauria		129	2339		COMUNE DI LAURIA con sede in LAURIA (PZ) 00180300766 Proprieta' 1/1	1502	SEMINATIVO	2	195,3	0,567	0,851	166,10	1
E483	076042	BASILICATA	POTENZA	Lauria		129	2284		COMUNE DI LAURIA con sede in LAURIA (PZ) 00180300766 Proprieta' 1/1	447	SEMINATIVO	2	121,5	0,567	0,851	103,34	1
E483	076042	BASILICATA	POTENZA	Lauria		129	2355		COMUNE DI LAURIA con sede in LAURIA (PZ) 00180300766 Proprieta' 1/1	255	SEMINATIVO	2	65,7	0,567	0,851	55,88	1
E483	076042	BASILICATA	POTENZA	Lauria		129	2367		COMUNE DI LAURIA con sede in LAURIA (PZ) 00180300766 Proprieta' 1/1	214	SEMINATIVO	2	58,05	0,567	0,851	49,37	1
E483	076042	BASILICATA	POTENZA	Lauria		129	2403		COMUNE DI LAURIA con sede in LAURIA (PZ) 00180300766 Proprieta' 1/1	60	SEMINATIVO	2	141,3	0,567	0,851	120,18	1
E483	076042	BASILICATA	POTENZA	Lauria		129	2392		COMUNE DI LAURIA con sede in LAURIA (PZ) 00180300766 Proprieta' 1/1	421	SEMINATIVO	2	123,3	0,567	0,851	104,87	1
E483	076042	BASILICATA	POTENZA	Lauria		129	2383		COMUNE DI LAURIA con sede in LAURIA (PZ) 00180300766 Proprieta' 1/1	27	SEMINATIVO	2	36,9	0,567	0,851	31,38	1
E483	076042	BASILICATA	POTENZA	Lauria		129	2375		COMUNE DI LAURIA con sede in LAURIA (PZ) 00180300766 Proprieta' 1/1	87	SEMINATIVO	2	182,25	0,567	0,851	155,00	1
E483	076042	BASILICATA	POTENZA	Lauria		129	924		COMUNE DI LAURIA con sede in LAURIA (PZ) 00180300766 Proprieta' 1/1	960	SEMINATIVO	2	58,5	0,567	0,851	49,75	1
E483	076042	BASILICATA	POTENZA	Lauria		128	529		COMUNE DI LAURIA con sede in LAURIA (PZ) 00180300766 Proprieta' 1/1		SOPPRESSO		49,5		0,000	0,00	1
E483	076042	BASILICATA	POTENZA	Lauria		129	2396		COMUNE DI LAURIA con sede in LAURIA (PZ) 00180300766 Proprieta' 1/1	6750	PASCOLO ARBORATO	3	267,3	0,328	0,492	131,51	1
E483	076042	BASILICATA	POTENZA	Lauria		129	2399		COMUNE DI LAURIA con sede in LAURIA (PZ) 00180300766 Proprieta' 1/1	456	PASCOLO ARBORATO	3	71,55	0,328	0,492	35,20	1
E483	076042	BASILICATA	POTENZA	Lauria		129	2304		COMUNE DI LAURIA con sede in LAURIA (PZ) 00180300766 Proprieta' 1/1	187	SEMINATIVO	2	47,25	0,567	0,851	40,19	1
E483	076042	BASILICATA	POTENZA	Lauria		129	2273		COMUNE DI LAURIA con sede in LAURIA (PZ) 00180300766 Proprieta' 1/1	492	SEMINATIVO	2	163,8	0,567	0,851	139,31	1
E483	076042	BASILICATA	POTENZA	Lauria		129	2317		COMUNE DI LAURIA con sede in LAURIA (PZ) 00180300766 Proprieta' 1/1	405	SEMINATIVO	2	130,95	0,567	0,851	111,37	1



CODICE CATASTAL E COMUNE	CODICE ISTAT COMUNE	REGIONE	PROVINCIA	COMUNE	SEZ.	FG	PART.	SUB	PROPRIETARIO	SUPERFICIE DELLA PARTICELLA m <sup>2</sup>	QUALITA'	CLASSE	SUPERFICIE DA ESPROPRIARE m <sup>2</sup>	V.A.M. €/m <sup>2</sup>	VALORE DI MERCATO €/m <sup>2</sup>	INDENNITA' DI ESPROPRIO €	NOTE
E483	076042	BASILICATA	POTENZA	Lauria		129	2295		COMUNE DI LAURIA con sede in LAURIA (PZ) 00180300766 Proprieta' 1/1	479	SEMINATIVO	2	157,05	0,567	0,851	133,57	1
E483	076042	BASILICATA	POTENZA	Lauria		129	2298		COMUNE DI LAURIA con sede in LAURIA (PZ) 00180300766 Proprieta' 1/1	460	SEMINATIVO	2	139,95	0,567	0,851	119,03	1
E483	076042	BASILICATA	POTENZA	Lauria		129	2301		COMUNE DI LAURIA con sede in LAURIA (PZ) 00180300766 Proprieta' 1/1	748	SEMINATIVO	2	138,6	0,567	0,851	117,88	1
E483	076042	BASILICATA	POTENZA	Lauria		129	2266		COMUNE DI LAURIA con sede in LAURIA (PZ) 00180300766 Proprieta' 1/1	136	SEMINATIVO	2	21,6	0,567	0,851	18,37	1
E483	076042	BASILICATA	POTENZA	Lauria		129	2012		ANAS S.P.A. con sede in ROMA (RM) 80208450587 Proprieta' 1/1	598	F U DA ACCERT		143,1		0,000	0,00	1
E483	076042	BASILICATA	POTENZA	Lauria		129	2837		ANAS S.P.A. con sede in ROMA (RM) 80208450587 Proprieta' 1/1	98	INCOLTO PRODUTTIVO	U	39,6	0,225	0,338	13,37	
E483	076042	BASILICATA	POTENZA	Lauria		129	2818		CHIARELLI ANTONIA nata a LAURIA (PZ) il 04/05/1967 CHRNTN67E44E483C Livellario DEMANIO DELLO STATO con sede in ROMA (RM) 97905320582 Diritto del concedente	100	PASCOLO	1	37,2	0,283	0,425	15,79	
E483	076042	BASILICATA	POTENZA	Lauria		129	2744		NOCERA GIACOMANTONIO nato a LAURIA (PZ) il 09/10/1940 NCRGMN40R09E483D Proprieta' 1000/1000	113	PASCOLO	1	35,1	0,283	0,425	14,90	
E483	076042	BASILICATA	POTENZA	Lauria		129	2755		CHIARELLI MARIA DOMENICA nata a LAURIA (PZ) il 20/01/1936 CHRM36A60E483W Proprieta' 4/6 FITTIPALDI ANNA nata a MARATEA (PZ) il 31/10/1966 FTTNA66R71E919G Proprieta' 1/6 FITTIPALDI GIACOMINA nata a MARATEA (PZ) il 23/09/1960 FTTGMN60P63E919F Proprieta' 1/6	116	SEMINATIVO	1	36	0,567	0,851	30,62	
E483	076042	BASILICATA	POTENZA	Lauria		129	2749		COZZI SANTA nata a LAURIA (PZ) il 05/06/1933 CZZSNT33H45E483A Proprieta' 1000/1000	242	SEMINATIVO	2	102	0,567	0,851	86,75	
E483	076042	BASILICATA	POTENZA	Lauria		129	2751		COMUNE DI LAURIA Da verificare LAMBOGLIA GIACOMO nato a LAURIA (PZ) il 11/09/1937 LMBGCM37P11E483H Da verificare	215	SEMINATIVO	2	61,5	0,567	0,851	52,31	
E483	076042	BASILICATA	POTENZA	Lauria		129	2721		COMUNE DI LAURIA Da verificare LAMBOGLIA GIACOMO nato a LAURIA (PZ) il 11/09/1937 LMBGCM37P11E483H Da verificare	215	SEMINATIVO	2	52,2	0,567	0,851	44,40	
E483	076042	BASILICATA	POTENZA	Lauria		129	2748		COMUNE DI LAURIA con sede in LAURIA (PZ) 00180300766 Proprieta' 1/1	172	SEMINATIVO	2	59,7	0,567	0,851	50,77	1
E483	076042	BASILICATA	POTENZA	Lauria		129	2738		SISINNI PAOLINA nata a LAURIA (PZ) il 26/04/1962 SSNPLN62D66E483Z Proprieta' 1/1	11	SEMINATIVO	2	12,3	0,567	0,851	10,46	
E483	076042	BASILICATA	POTENZA	Lauria		129	2743		ROSSINO GIUSEPPE con sede in LAURIA (PZ) Proprieta' 1000/1000	186	SEMINATIVO	2	69,3	0,567	0,851	58,94	
E483	076042	BASILICATA	POTENZA	Lauria		129	2781		ROSSINO GIUSEPPE con sede in LAURIA (PZ) Proprieta' 1000/1000	138	SEMINATIVO	2	44,7	0,567	0,851	38,02	
E483	076042	BASILICATA	POTENZA	Lauria		129	2740		SISINNI ANTONIETTA nata a LAURIA (PZ) il 16/12/1952 SSNNNT52T56E483X Proprieta' 1/1	157	SEMINATIVO	2	59,7	0,567	0,851	50,77	
E483	076042	BASILICATA	POTENZA	Lauria		129	2757		D'IMPERIO GIACOMO con sede in LAURIA (PZ) DMPGCM00R23E483N Proprieta' 1000/1000	106	SEMINATIVO	4	38,7	0,567	0,851	32,91	
E483	076042	BASILICATA	POTENZA	Lauria		129	2731		ROSSINO ROCCO nato a LAURIA (PZ) il 24/09/1954 RSSRCC54P24E483R Proprieta' 1000/1000	155	SEMINATIVO	3	53,4	0,567	0,851	45,42	
E483	076042	BASILICATA	POTENZA	Lauria		129	2728		DI LASCIO ANGIOLINO nato a LAURIA (PZ) il 25/01/1925 DLSNLN25A25E483K Comproprietario per 4/5 DI LASCIO GIACOMO nato/a a LAURIA (PZ) il 16/02/1883 Usufruttuario parziale DI LASCIO GIACOMO Comproprietario per 1/5 DI LASCIO NICOLINA nato/a a LAURIA (PZ) il 16/11/1917 Comproprietario per 4/5 DI LASCIO RAFFAELE nato/a a LAURIA (PZ) il 21/03/1922 Comproprietario per 4/5 DI LASCIO ROSINA nata a LAURIA (PZ) il 29/08/1917 DLRSN17M69E483W Comproprietario per 4/5	142	SEMINATIVO	3	49,5	0,567	0,851	42,10	
E483	076042	BASILICATA	POTENZA	Lauria		129	2842		CARLUCCIO GIACOMANTONIO nato a LAURIA (PZ) il 08/03/1942 CRLGMN42C08E483W Proprieta' 1000/1000	399	SEMINATIVO	2	62,1	0,567	0,851	52,82	



CODICE CATASTAL E COMUNE	CODICE ISTAT COMUNE	REGIONE	PROVINCIA	COMUNE	SEZ.	FG	PART.	SUB	PROPRIETARIO	SUPERFICIE DELLA PARTICELLA m <sup>2</sup>	QUALITA'	CLASSE	SUPERFICIE DA ESPROPRIARE m <sup>2</sup>	V.A.M. €/m <sup>2</sup>	VALORE DI MERCATO €/m <sup>2</sup>	INDENNITA' DI ESPROPRIO €	NOTE
E483	076042	BASILICATA	POTENZA	Lauria		129	541		CARLUCCIO GIACOMANTONIO nato a LAURIA (PZ) il 08/03/1942 CRLGMN42C08E483W Proprieta' 1000/1000	420	SEMINATIVO	2	31,5	0,567	0,851	26,79	
E483	076042	BASILICATA	POTENZA	Lauria		129	2518		CARLUCCIO PIETRO nato a LAGONEGRO (PZ) il 02/07/1968 CRLPTR68L02E409I Proprieta' 1/2 COSENTINO FRANCESCA nata a LAURIA (PZ) il 05/08/1947 CSNFNC47M45E483T Proprieta' 1/2	399	SEMINATIVO	2	25,5	0,567	0,851	21,69	
E483	076042	BASILICATA	POTENZA	Lauria		129	2811		COZZI ANTONELLO nato a LAGONEGRO (PZ) il 30/07/1978 CZZNNL78L30E409I Proprieta' 1000/1000	249	SEMINATIVO	2	87	0,567	0,851	73,99	
E483	076042	BASILICATA	POTENZA	Lauria		129	2733		DI LASCIO GIUSEPPE nato a LAURIA (PZ) il 01/11/1951 DLSGPP51S01E483E Proprieta' 1/1	1305	SEMINATIVO	2	341,7	0,567	0,851	290,62	
E483	076042	BASILICATA	POTENZA	Lauria		129	2735		LAURIGOMME S.R.L. con sede in LAURIA (PZ) 00117930768 Proprieta' 1/1	316	SEMINATIVO	2	104,4	0,567	0,851	88,79	
E483	076042	BASILICATA	POTENZA	Lauria		129	2754		SCALDAFERRI PIETRO nato a LAURIA (PZ) il 22/05/1971 SCLPTR71E22E483W Proprieta' 1/1	158	SEMINATIVO	1	48,6	0,567	0,851	41,33	
E483	076042	BASILICATA	POTENZA	Lauria		130	1462		COMUNE DI LAURIA con sede in LAURIA (PZ) 00180300766 Proprieta' 1/1	105	PASCOLO	1	30,6	0,283	0,425	12,99	1
E483	076042	BASILICATA	POTENZA	Lauria		130	1397		COMUNE DI LAURIA con sede in LAURIA (PZ) 00180300766 Proprieta' 1/1	109	PASCOLO	1	42,9	0,283	0,425	18,21	1
E483	076042	BASILICATA	POTENZA	Lauria		130	1460		COMUNE DI LAURIA con sede in LAURIA (PZ) 00180300766 Proprieta' 1/1	107	PASCOLO	1	30	0,283	0,425	12,74	1
E483	076042	BASILICATA	POTENZA	Lauria		130	1395		COMUNE DI LAURIA con sede in LAURIA (PZ) 00180300766 Proprieta' 1/1	62	PASCOLO	1	28,2	0,283	0,425	11,97	1
E483	076042	BASILICATA	POTENZA	Lauria		130	1458		COMUNE DI LAURIA con sede in LAURIA (PZ) 00180300766 Proprieta' 1/1	140	PASCOLO	1	42	0,283	0,425	17,83	1
E483	076042	BASILICATA	POTENZA	Lauria		130	1456		COMUNE DI LAURIA con sede in LAURIA (PZ) 00180300766 Proprieta' 1/1	119	PASCOLO	1	35,4	0,283	0,425	15,03	1
E483	076042	BASILICATA	POTENZA	Lauria		130	1448		COMUNE DI LAURIA con sede in LAURIA (PZ) 00180300766 Proprieta' 1/1	212	PASCOLO	1	63	0,283	0,425	26,74	1
E483	076042	BASILICATA	POTENZA	Lauria		130	1513		COMUNE DI LAURIA con sede in LAURIA (PZ) 00180300766 Proprieta' 1/1	57	PASCOLO	1	14,4	0,283	0,425	6,11	1
E483	076042	BASILICATA	POTENZA	Lauria		130	1393		COMUNE DI LAURIA con sede in LAURIA (PZ) 00180300766 Proprieta' 1/1	47	PASCOLO	1	18,9	0,283	0,425	8,02	1
E483	076042	BASILICATA	POTENZA	Lauria		130	1454		COMUNE DI LAURIA con sede in LAURIA (PZ) 00180300766 Proprieta' 1/1	105	PASCOLO	1	27,9	0,283	0,425	11,84	1
E483	076042	BASILICATA	POTENZA	Lauria		130	1452		COMUNE DI LAURIA con sede in LAURIA (PZ) 00180300766 Proprieta' 1/1	63	PASCOLO	1	20,4	0,283	0,425	8,66	1
E483	076042	BASILICATA	POTENZA	Lauria		130	1450		COMUNE DI LAURIA con sede in LAURIA (PZ) 00180300766 Proprieta' 1/1	239	PASCOLO	1	73,2	0,283	0,425	31,07	1
E483	076042	BASILICATA	POTENZA	Lauria		130	1456		COMUNE DI LAURIA con sede in LAURIA (PZ) 00180300766 Proprieta' 1/1	119	PASCOLO	1	72,6	0,283	0,425	30,82	1
E483	076042	BASILICATA	POTENZA	Lauria		130	1464		COMUNE DI LAURIA con sede in LAURIA (PZ) 00180300766 Proprieta' 1/1	392	SEMINATIVO	3	121,8	0,567	0,851	103,59	1
E483	076042	BASILICATA	POTENZA	Lauria		130	1436		COMUNE DI LAURIA con sede in LAURIA (PZ) 00180300766 Proprieta' 1/1	70	SEMINATIVO	2	23,7	0,567	0,851	20,16	1
E483	076042	BASILICATA	POTENZA	Lauria		130	1474		COMUNE DI LAURIA con sede in LAURIA (PZ) 00180300766 Proprieta' 1/1	55	SEMINATIVO	3	16,8	0,567	0,851	14,29	1
E483	076042	BASILICATA	POTENZA	Lauria		130	1528		COMUNE DI LAURIA con sede in LAURIA (PZ) 00180300766 Proprieta' 1/1	421	SEMINATIVO	3	112,8	0,567	0,851	95,94	1
E483	076042	BASILICATA	POTENZA	Lauria		130	1530		COMUNE DI LAURIA con sede in LAURIA (PZ) 00180300766 Proprieta' 1/1	331	SEMINATIVO	3	99,6	0,567	0,851	84,71	1
E483	076042	BASILICATA	POTENZA	Lauria		130	1440		COMUNE DI LAURIA con sede in LAURIA (PZ) 00180300766 Proprieta' 1/1	326	SEMINATIVO	2	90	0,567	0,851	76,55	1
E483	076042	BASILICATA	POTENZA	Lauria		130	1490		COMUNE DI LAURIA con sede in LAURIA (PZ) 00180300766 Proprieta' 1/1	566	SEMINATIVO	2	150	0,567	0,851	127,58	1
E483	076042	BASILICATA	POTENZA	Lauria		130	1444		COMUNE DI LAURIA con sede in LAURIA (PZ) 00180300766 Proprieta' 1/1	282	SEMINATIVO	2	100,5	0,567	0,851	85,48	1
E483	076042	BASILICATA	POTENZA	Lauria		130	1470		COMUNE DI LAURIA con sede in LAURIA (PZ) 00180300766 Proprieta' 1/1	141	SEMINATIVO	3	36,6	0,567	0,851	31,13	1
E483	076042	BASILICATA	POTENZA	Lauria		130	2138		COMUNE DI LAURIA con sede in LAURIA (PZ) 00180300766 Proprieta' 1/1	180	SEMINATIVO	3	11,4	0,567	0,851	9,70	1



CODICE CATASTAL E COMUNE	CODICE ISTAT COMUNE	REGIONE	PROVINCIA	COMUNE	SEZ.	FG	PART.	SUB	PROPRIETARIO	SUPERFICIE DELLA PARTICELLA m <sup>2</sup>	QUALITA'	CLASSE	SUPERFICIE DA ESPROPRIARE m <sup>2</sup>	V.A.M. €/m <sup>2</sup>	VALORE DI MERCATO €/m <sup>2</sup>	INDENNITA' DI ESPROPRIO €	NOTE
E483	076042	BASILICATA	POTENZA	Lauria		130	1472		COMUNE DI LAURIA con sede in LAURIA (PZ) 00180300766 Proprieta' 1/1	167	SEMINATIVO	3	41,7	0,567	0,851	35,47	1
E483	076042	BASILICATA	POTENZA	Lauria		130	1468		COMUNE DI LAURIA con sede in LAURIA (PZ) 00180300766 Proprieta' 1/1	252	SEMINATIVO	3	73,8	0,567	0,851	62,77	1
E483	076042	BASILICATA	POTENZA	Lauria		130	1483		COMUNE DI LAURIA con sede in LAURIA (PZ) 00180300766 Proprieta' 1/1	136	SEMINATIVO	2	49,8	0,567	0,851	42,35	1
E483	076042	BASILICATA	POTENZA	Lauria		130	1466		COMUNE DI LAURIA con sede in LAURIA (PZ) 00180300766 Proprieta' 1/1	198	SEMINATIVO	3	63	0,567	0,851	53,58	1
E483	076042	BASILICATA	POTENZA	Lauria		130	2356		SCALDAFERRI PIETRO nato a LAURIA (PZ) il 23/12/1963 SCLPTR63T23E483D Proprieta' 1/1	2277	PASCOLO	1	11,7	0,283	0,425	4,97	
E483	076042	BASILICATA	POTENZA	Lauria		130	1391		COMUNE DI LAURIA con sede in LAURIA (PZ) 00180300766 Proprieta' 1/1	63	PASCOLO	1	15,9	0,283	0,425	6,75	1
E483	076042	BASILICATA	POTENZA	Lauria		130	2151		COSENTINO MARIA nato/a il 04/02/1945 Proprieta' 1000/1000	1174	PASCOLO	1	163,2	0,283	0,425	69,28	
E483	076042	BASILICATA	POTENZA	Lauria		130	2179		DONADIO SANTO nato a LAURIA (PZ) il 04/11/1964 DNDSNT64S04E483W Proprieta' 1000/1000	3936	PASCOLO	1	148,2	0,283	0,425	62,91	
E483	076042	BASILICATA	POTENZA	Lauria		130	1518		COMUNE DI LAURIA con sede in LAURIA (PZ) 00180300766 Proprieta' 1/1	52	PASCOLO	1	12,6	0,283	0,425	5,35	1
E483	076042	BASILICATA	POTENZA	Lauria		130	2148		D'IMPERIO GIACOMO con sede in LAURIA (PZ) DMPGCM00R23E483N Proprieta' 1000/1000	718	PASCOLO	1	127,5	0,283	0,425	54,12	
E483	076042	BASILICATA	POTENZA	Lauria		130	1384		COMUNE DI LAURIA con sede in LAURIA (PZ) 00180300766 Proprieta' 1/1	38	PASCOLO	1	7,2	0,283	0,425	3,06	1
E483	076042	BASILICATA	POTENZA	Lauria		130	2356		SCALDAFERRI PIETRO nato a LAURIA (PZ) il 23/12/1963 SCLPTR63T23E483D Proprieta' 1/1	2277	PASCOLO	1	51	0,283	0,425	21,65	
E483	076042	BASILICATA	POTENZA	Lauria		130	321		D'IMPERIO ELEONORA nato/a a LAURIA (PZ) il 08/04/1939 Proprieta' 1000/1000	1068	PASCOLO	2	51	0,283	0,425	21,65	
E483	076042	BASILICATA	POTENZA	Lauria		130	621		COSENTINO BIAGIO nato a LAURIA (PZ) il 29/06/1923 CSNBGI23H29E483N Proprieta' 1000/1000	2800	PASCOLO	1	144	0,283	0,425	61,13	
E483	076042	BASILICATA	POTENZA	Lauria		130	1389		COMUNE DI LAURIA con sede in LAURIA (PZ) 00180300766 Proprieta' 1/1	90	PASCOLO	1	24,3	0,283	0,425	10,32	1
E483	076042	BASILICATA	POTENZA	Lauria		130	323		CARLUCCIO GIACOMO nato a LAURIA (PZ) il 11/10/1957 CRLGCM57R11E483C Proprieta' 1/1	234	PASCOLO	1	42,3	0,283	0,425	17,96	
E483	076042	BASILICATA	POTENZA	Lauria		130	2273		SCALDAFERRI PIETRO nato a LAURIA (PZ) il 23/12/1963 SCLPTR63T23E483D Proprieta' 1/1	1424	PASCOLO	1	50,1	0,283	0,425	21,27	
E483	076042	BASILICATA	POTENZA	Lauria		130	2368		DEMANIO DELLO STATO RAMO FERROVIE Proprieta' 1000/1000	23929	FERROVIA SP		435		0,000	0,00	1
E483	076042	BASILICATA	POTENZA	Lauria		140	129		COMUNE DI LAURIA con sede in LAURIA (PZ) 00180300766 Proprieta' 1/1		MODELLO 26		283,2	0,225	0,338	95,58	1
E483	076042	BASILICATA	POTENZA	Lauria		130	307		PAPALEO ROSINA nato/a a LAURIA (PZ) il 11/12/1925 Proprieta' 1000/1000	654	PASCOLO	1	87,6	0,283	0,425	37,19	
E483	076042	BASILICATA	POTENZA	Lauria		130	589		D'IMPERIO SANTA nata a LAURIA (PZ) il 14/11/1945 DMPSNT45S54E483R Proprieta' 1/2 SCALDAFERRI BIASE nato a LAURIA (PZ) il 21/05/1942 SCLBSI42E21E483L Proprieta' 1/2	1620	PASCOLO	1	34,8	0,283	0,425	14,77	
E483	076042	BASILICATA	POTENZA	Lauria		130	306		NOCERA ELEONORA nata a LAURIA (PZ) il 01/04/1951 NCRLNR51D41E483B Proprieta' 1/1	1737	PASCOLO	1	56,7	0,283	0,425	24,07	
E483	076042	BASILICATA	POTENZA	Lauria		130	588		D'IMPERIO RITO nato a LAURIA (PZ) il 30/10/1960 DMPRTI60R30E483M Proprieta' 1/1	1400	PASCOLO	1	51,9	0,283	0,425	22,03	
E483	076042	BASILICATA	POTENZA	Lauria		130	586		SCALDAFERRI PIETRO nato a LAURIA (PZ) il 23/12/1963 SCLPTR63T23E483D Proprieta' 1/1	1400	PASCOLO	1	51	0,283	0,425	21,65	
E483	076042	BASILICATA	POTENZA	Lauria		130	585		COSENTINO MARIA nato/a a LAURIA (PZ) il 04/02/1945 Proprieta' 1/2 ROSSINI MARIO nato a LAURIA (PZ) il 13/02/1944 RSSMRA44B13E483D Proprieta' 1/2	1440	PASCOLO	1	56,4	0,283	0,425	23,94	
E483	076042	BASILICATA	POTENZA	Lauria		130	790		D'IMPERIO PIETRO nato a LAURIA (PZ) il 19/04/1917 DMPPTR17D19E483C Proprieta' 1000/1000	487	PASCOLO	1	50,1	0,283	0,425	21,27	
E483	076042	BASILICATA	POTENZA	Lauria		130	286		PALLADINO FRANCESCO nato a LAURIA (PZ) il 05/04/1933 PLLFNC33D05E483Z Proprieta' 1000/1000	1582	SEMINATIVO	2	59,7	0,567	0,851	50,77	
E483	076042	BASILICATA	POTENZA	Lauria		130	1189		AGRELLI ANGELO nato/a a LAURIA (PZ) il 02/12/1978 Proprieta' 1000/1000	1655	SEMINATIVO	2	90,3	0,567	0,851	76,80	



CODICE CATASTAL E COMUNE	CODICE ISTAT COMUNE	REGIONE	PROVINCIA	COMUNE	SEZ.	FG	PART.	SUB	PROPRIETARIO	SUPERFICIE DELLA PARTICELLA m <sup>2</sup>	QUALITA'	CLASSE	SUPERFICIE DA ESPROPRIARE m <sup>2</sup>	V.A.M. €/m <sup>2</sup>	VALORE DI MERCATO €/m <sup>2</sup>	INDENNITA' DI ESPROPRIO €	NOTE
E483	076042	BASILICATA	POTENZA	Lauria		130	1265		AGRELLO ANNA ROSA nata a LAURIA (PZ) il 10/12/1921 GRLNRS21T50E483Z Comproprietario AGRELLO ANTONIA nata a LAURIA (PZ) il 18/05/1937 GRLNTN37E58E483V Comproprietario AGRELLO GIACOMINA nata a LAURIA (PZ) il 08/01/1934 GRLGMN34A48E483G Comproprietario AGRELLO RITO nato a LAURIA (PZ) il 25/08/1924 GRLRTI24M25E483P Comproprietario AGRELLO SALVATORE nato a LAURIA (PZ) il 17/10/1927 GRLSVT27R17E483T Comproprietario COSENTINO ROSA nato/a a LAURIA (PZ) il 26/05/1894 Usufruttuario parziale FAILLACE MARIA nata a LAURIA (PZ) il 08/10/1949 FLLMRA49R48E483V Proprieta' 1/12 FAILLACE ROSINA nata a LAURIA (PZ) il 04/07/1954 FLLRSN54L44E483C Proprieta' 1/12	831	SEMINATIVO	3	121,5	0,567	0,851	103,34	
E483	076042	BASILICATA	POTENZA	Lauria		130	2278		COZZI GIACOMINA nata a LAURIA (PZ) il 29/03/1957 CZZGMN57C69E483O Proprieta' 1000/1000	1111	SEMINATIVO	2	142,8	0,567	0,851	121,45	
E483	076042	BASILICATA	POTENZA	Lauria		130	2368		DEMANIO DELLO STATO RAMO FERROVIE Proprieta' 1000/1000	23929	FERROVIA SP		102,3		0,000	0,00	1
E483	076042	BASILICATA	POTENZA	Lauria		122	238		DEMANIO DELLO STATO RAMO FERROVIE Proprieta' 1000/1000	17116	FERROVIA SP		1849,5		0,000	0,00	1
E483	076042	BASILICATA	POTENZA	Lauria		130	2368		DEMANIO DELLO STATO RAMO FERROVIE Proprieta' 1000/1000	23929	FERROVIA SP		191,7		0,000	0,00	1
E483	076042	BASILICATA	POTENZA	Lauria		122	238		DEMANIO DELLO STATO RAMO FERROVIE Proprieta' 1000/1000	17116	FERROVIA SP		0		0,000	0,00	1
E483	076042	BASILICATA	POTENZA	Lauria		122	238		DEMANIO DELLO STATO RAMO FERROVIE Proprieta' 1000/1000	17116	FERROVIA SP		0		0,000	0,00	1
E483	076042	BASILICATA	POTENZA	Lauria		122	238		DEMANIO DELLO STATO RAMO FERROVIE Proprieta' 1000/1000	17116	FERROVIA SP		230,7		0,000	0,00	1
E483	076042	BASILICATA	POTENZA	Lauria		121	84		DEMANIO DELLO STATO RAMO FERROVIE Proprieta' 1000/1000	9440	FERROVIA SP		1576,2		0,000	0,00	1
E483	076042	BASILICATA	POTENZA	Lauria		121	84		DEMANIO DELLO STATO RAMO FERROVIE Proprieta' 1000/1000	9440	FERROVIA SP		0		0,000	0,00	1
E483	076042	BASILICATA	POTENZA	Lauria		121	84		DEMANIO DELLO STATO RAMO FERROVIE Proprieta' 1000/1000	9440	FERROVIA SP		0		0,000	0,00	1
E483	076042	BASILICATA	POTENZA	Lauria		102	142		DEMANIO DELLO STATO RAMO FERROVIE Proprieta' 1000/1000	1880	FERROVIA SP		0		0,000	0,00	1
E483	076042	BASILICATA	POTENZA	Lauria		102	140		DEMANIO DELLO STATO RAMO FERROVIE Proprieta' 1000/1000	9585	FERROVIA SP		0		0,000	0,00	1
E483	076042	BASILICATA	POTENZA	Lauria		104	121		DEMANIO DELLO STATO RAMO FERROVIE Proprieta' 1000/1000	14375	FERROVIA SP		1020,6		0,000	0,00	1
E483	076042	BASILICATA	POTENZA	Lauria		102	140		DEMANIO DELLO STATO RAMO FERROVIE Proprieta' 1000/1000	9585	FERROVIA SP		510,9		0,000	0,00	1
E483	076042	BASILICATA	POTENZA	Lauria		104	121		DEMANIO DELLO STATO RAMO FERROVIE Proprieta' 1000/1000	14375	FERROVIA SP		1462,2		0,000	0,00	1
E483	076042	BASILICATA	POTENZA	Lauria		104	33		DEMANIO DELLO STATO RAMO FERROVIE Proprieta' 1000/1000	8998	FERROVIA SP		0		0,000	0,00	1
E483	076042	BASILICATA	POTENZA	Lauria		104	121		DEMANIO DELLO STATO RAMO FERROVIE Proprieta' 1000/1000	14375	FERROVIA SP		0		0,000	0,00	1
E483	076042	BASILICATA	POTENZA	Lauria		104	33		DEMANIO DELLO STATO RAMO FERROVIE Proprieta' 1000/1000	8998	FERROVIA SP		339,9		0,000	0,00	1
E483	076042	BASILICATA	POTENZA	Lauria		104	33		DEMANIO DELLO STATO RAMO FERROVIE Proprieta' 1000/1000	8998	FERROVIA SP		0		0,000	0,00	1
E483	076042	BASILICATA	POTENZA	Lauria		105	203		DEMANIO DELLO STATO RAMO FERROVIE Proprieta' 1000/1000	1200	FERROVIA SP		0		0,000	0,00	1
E483	076042	BASILICATA	POTENZA	Lauria		104	100		DEMANIO DELLO STATO RAMO FERROVIE Proprieta' 1000/1000	168	FERROVIA SP		0		0,000	0,00	1
E483	076042	BASILICATA	POTENZA	Lauria		105	199		DEMANIO DELLO STATO RAMO FERROVIE Proprieta' 1000/1000	910	FERROVIA SP		0		0,000	0,00	1
E483	076042	BASILICATA	POTENZA	Lauria		103	89		DEMANIO DELLO STATO RAMO FERROVIE Proprieta' 1000/1000	888	FERROVIA SP		0		0,000	0,00	1



CODICE CATASTAL E COMUNE	CODICE ISTAT COMUNE	REGIONE	PROVINCIA	COMUNE	SEZ.	FG	PART.	SUB	PROPRIETARIO	SUPERFICIE DELLA PARTICELLA m <sup>2</sup>	QUALITA'	CLASSE	SUPERFICIE DA ESPROPRIARE m <sup>2</sup>	V.A.M. €/m <sup>2</sup>	VALORE DI MERCATO €/m <sup>2</sup>	INDENNITA' DI ESPROPRIO €	NOTE
E483	076042	BASILICATA	POTENZA	Lauria		103	84		DEMANIO DELLO STATO RAMO FERROVIE Proprieta' 1000/1000	9825	FERROVIA SP		0		0,000	0,00	1
E483	076042	BASILICATA	POTENZA	Lauria		103	84		DEMANIO DELLO STATO RAMO FERROVIE Proprieta' 1000/1000	9825	FERROVIA SP		291,3		0,000	0,00	1
E483	076042	BASILICATA	POTENZA	Lauria		103	84		DEMANIO DELLO STATO RAMO FERROVIE Proprieta' 1000/1000	9825	FERROVIA SP		0		0,000	0,00	1
E483	076042	BASILICATA	POTENZA	Lauria		92	186		DEMANIO DELLO STATO RAMO FERROVIE Proprieta' 1000/1000	5974	FERROVIA SP		1283,4		0,000	0,00	1
E483	076042	BASILICATA	POTENZA	Lauria		103	84		DEMANIO DELLO STATO RAMO FERROVIE Proprieta' 1000/1000	9825	FERROVIA SP		134,7		0,000	0,00	1
E483	076042	BASILICATA	POTENZA	Lauria		92	186		DEMANIO DELLO STATO RAMO FERROVIE Proprieta' 1000/1000	5974	FERROVIA SP		0		0,000	0,00	1
E483	076042	BASILICATA	POTENZA	Lauria		92	174		DEMANIO DELLO STATO RAMO FERROVIE Proprieta' 1000/1000	9653	FERROVIA SP		0		0,000	0,00	1
E483	076042	BASILICATA	POTENZA	Lauria		92	174		DEMANIO DELLO STATO RAMO FERROVIE Proprieta' 1000/1000	9653	FERROVIA SP		1456,5		0,000	0,00	1
E483	076042	BASILICATA	POTENZA	Lauria		82	195		DEMANIO DELLO STATO RAMO FERROVIE Proprieta' 1000/1000	270	FERROVIA SP		116,7		0,000	0,00	1
E483	076042	BASILICATA	POTENZA	Lauria		82	97		DEMANIO DELLO STATO RAMO FERROVIE Proprieta' 1000/1000	5132	FERROVIA SP		0		0,000	0,00	1
E483	076042	BASILICATA	POTENZA	Lauria		82	93		DEMANIO DELLO STATO RAMO FERROVIE Proprieta' 1000/1000	6962	FERROVIA SP		1074,6		0,000	0,00	1
E483	076042	BASILICATA	POTENZA	Lauria		61	309		DEMANIO DELLO STATO RAMO FERROVIE Proprieta' 1000/1000	4754	FERROVIA SP		126,9		0,000	0,00	1
E483	076042	BASILICATA	POTENZA	Lauria		82	91		DEMANIO DELLO STATO RAMO FERROVIE Proprieta' 1000/1000	1392	FERROVIA SP		195		0,000	0,00	1
E483	076042	BASILICATA	POTENZA	Lauria		61	313		DEMANIO DELLO STATO RAMO FERROVIE Proprieta' 1000/1000	11270	FERROVIA SP		1636,8		0,000	0,00	1
E483	076042	BASILICATA	POTENZA	Lauria		61	309		DEMANIO DELLO STATO RAMO FERROVIE Proprieta' 1000/1000	4754	FERROVIA SP		0		0,000	0,00	1
E483	076042	BASILICATA	POTENZA	Lauria		61	309		DEMANIO DELLO STATO RAMO FERROVIE Proprieta' 1000/1000	4754	FERROVIA SP		0		0,000	0,00	1
E483	076042	BASILICATA	POTENZA	Lauria		61	309		DEMANIO DELLO STATO RAMO FERROVIE Proprieta' 1000/1000	4754	FERROVIA SP		163,2		0,000	0,00	1
E483	076042	BASILICATA	POTENZA	Lauria		60	1094		DEMANIO DELLO STATO RAMO FERROVIE Proprieta' 1000/1000	7070	FERROVIA SP		1467,2		0,000	0,00	1
E483	076042	BASILICATA	POTENZA	Lauria		59	172		DEMANIO DELLO STATO RAMO FERROVIE Proprieta' 1000/1000	12403	FERROVIA SP		1435,2		0,000	0,00	1
E483	076042	BASILICATA	POTENZA	Lauria		59	172		DEMANIO DELLO STATO RAMO FERROVIE Proprieta' 1000/1000	12403	FERROVIA SP		0		0,000	0,00	1
E483	076042	BASILICATA	POTENZA	Lauria		59	158		DEMANIO DELLO STATO RAMO FERROVIE Proprieta' 1000/1000	1360	FERROVIA SP		0		0,000	0,00	1
F866	076054	BASILICATA	POTENZA	Nemoli		3	161		DEMANIO DELLO STATO RAMO FERROVIE Proprieta' 1000/1000	5605	FERROVIA SP		0		0,000	0,00	1
E483	076042	BASILICATA	POTENZA	Lauria		59	136		COMUNE DI LAURIA con sede in LAURIA (PZ) 00180300766 Diritto del concedente 1/1 PAPALEO CATERINA nata a LAURIA (PZ) il 16/04/1929 PPLCRN29D56E483K Enfiteusi 1/1	2331	SEMINATIVO	4	0	0,567	0,851	0,00	
F866	076054	BASILICATA	POTENZA	Nemoli		3	161		DEMANIO DELLO STATO RAMO FERROVIE Proprieta' 1000/1000	5605	FERROVIA SP		683,1		0,000	0,00	1
F866	076054	BASILICATA	POTENZA	Nemoli		3	160		DEMANIO DELLO STATO RAMO FERROVIE Proprieta' 1000/1000	684	FERROVIA SP		0		0,000	0,00	1
F866	076054	BASILICATA	POTENZA	Nemoli		3	155		DEMANIO DELLO STATO RAMO FERROVIE Proprieta' 1000/1000	2535	FERROVIA SP		371,7		0,000	0,00	1
F866	076054	BASILICATA	POTENZA	Nemoli		3	151		DEMANIO DELLO STATO RAMO FERROVIE Proprieta' 1000/1000	6806	FERROVIA SP		1047,6		0,000	0,00	1
F866	076054	BASILICATA	POTENZA	Nemoli		3	162		DEMANIO DELLO STATO RAMO FERROVIE Proprieta' 1000/1000	11240	FERROVIA SP		0		0,000	0,00	1
F866	076054	BASILICATA	POTENZA	Nemoli		3	162		DEMANIO DELLO STATO RAMO FERROVIE Proprieta' 1000/1000	11240	FERROVIA SP		0		0,000	0,00	1
F866	076054	BASILICATA	POTENZA	Nemoli		3	162		DEMANIO DELLO STATO RAMO FERROVIE Proprieta' 1000/1000	11240	FERROVIA SP		0		0,000	0,00	1



CODICE CATASTAL E COMUNE	CODICE ISTAT COMUNE	REGIONE	PROVINCIA	COMUNE	SEZ.	FG	PART.	SUB	PROPRIETARIO	SUPERFICIE DELLA PARTICELLA m <sup>2</sup>	QUALITA'	CLASSE	SUPERFICIE DA ESPROPRIARE m <sup>2</sup>	V.A.M. €/m <sup>2</sup>	VALORE DI MERCATO €/m <sup>2</sup>	INDENNITA' DI ESPROPRIO €	NOTE
F866	076054	BASILICATA	POTENZA	Nemoli		4	38		DEMANIO DELLO STATO RAMO FERROVIE Proprieta' 1000/1000	1561	FERROVIA SP		0		0,000	0,00	1
F866	076054	BASILICATA	POTENZA	Nemoli		4	39		DEMANIO DELLO STATO RAMO FERROVIE Proprieta' 1000/1000	8833	FERROVIA SP		213,15		0,000	0,00	1
F866	076054	BASILICATA	POTENZA	Nemoli		4	39		DEMANIO DELLO STATO RAMO FERROVIE Proprieta' 1000/1000	8833	FERROVIA SP		892,2		0,000	0,00	1
F866	076054	BASILICATA	POTENZA	Nemoli		4	39		DEMANIO DELLO STATO RAMO FERROVIE Proprieta' 1000/1000	8833	FERROVIA SP		594,3		0,000	0,00	1
H384	076606	BASILICATA	POTENZA	Rivello		1	69		COMUNE DI RIVELLO Proprieta' 1000/1000	7837	PASCOLO ARBORATO	4	204,9	0,347	0,521	106,65	1
H384	076606	BASILICATA	POTENZA	Rivello		4	41		BIFANO FRANCESCA nata a RIVELLO (PZ) il 15/05/1940 BFNFC40E55H348V Proprieta' 1000/1000	5615	SEMINATIVO	3	438,9	0,62	0,930	408,18	
H384	076068	BASILICATA	POTENZA	Rivello		5	703				-		225,9		0,000	0,00	
H384	076068	BASILICATA	POTENZA	Rivello		5	703				-		93,9		0,000	0,00	
H384	076068	BASILICATA	POTENZA	Rivello		7	89		DEMANIO DELLO STATO RAMO FERROVIE Proprieta' 1000/1000	9936	FERROVIA SP		1526,7		0,000	0,00	1
H384	076068	BASILICATA	POTENZA	Rivello		1	69		COMUNE DI RIVELLO Proprieta' 1000/1000	7837	PASCOLO ARBORATO	4	543,6	0,347	0,521	282,94	1
H384	076068	BASILICATA	POTENZA	Rivello		6	144		DEMANIO DELLO STATO RAMO FERROVIE Proprieta' 1000/1000	21617	FERROVIA SP		1279,5		0,000	0,00	1
H384	076068	BASILICATA	POTENZA	Rivello		6	144		DEMANIO DELLO STATO RAMO FERROVIE Proprieta' 1000/1000	21617	FERROVIA SP		1621,5		0,000	0,00	1
H384	076068	BASILICATA	POTENZA	Rivello		6	140		DEMANIO DELLO STATO RAMO FERROVIE Proprieta' 1000/1000	1410	FERROVIA SP		186		0,000	0,00	1
H384	076068	BASILICATA	POTENZA	Rivello		6	144		DEMANIO DELLO STATO RAMO FERROVIE Proprieta' 1000/1000	21617	FERROVIA SP		821,4		0,000	0,00	1
H384	076068	BASILICATA	POTENZA	Rivello		6	144		DEMANIO DELLO STATO RAMO FERROVIE Proprieta' 1000/1000	21617	FERROVIA SP		77,7		0,000	0,00	1
H384	076068	BASILICATA	POTENZA	Rivello		6	21		BIFANO FELICIA nata a RIVELLO (PZ) il 23/08/1952 BFNFLC52M63H348P Proprieta' 1000/1000	2405	SEMINATIVO	3	46,5	0,62	0,930	43,25	
H384	076068	BASILICATA	POTENZA	Rivello		5	185		DEMANIO DELLO STATO RAMO FERROVIE Proprieta' 1000/1000	3846	FERROVIA SP		624,3		0,000	0,00	1
E409	076054	BASILICATA	POTENZA	Lagonegro		5	190		DEMANIO DELLO STATO RAMO FERROVIE Proprieta' 1000/1000	6756	FERROVIA SP		872,7		0,000	0,00	1
E409	076054	BASILICATA	POTENZA	Lagonegro		72	353		DEMANIO DELLO STATO RAMO FERROVIE Proprieta' 1000/1000	2040	FERROVIA SP		454,5		0,000	0,00	1
E409	076054	BASILICATA	POTENZA	Lagonegro		5	198		DEMANIO DELLO STATO RAMO FERROVIE Proprieta' 1000/1000	24162	FERROVIA SP		109,2		0,000	0,00	1
E409	076054	BASILICATA	POTENZA	Lagonegro		5	198		DEMANIO DELLO STATO RAMO FERROVIE Proprieta' 1000/1000	24162	FERROVIA SP		1873,5		0,000	0,00	1
E409	076039	BASILICATA	POTENZA	Lagonegro		72	351		DEMANIO DELLO STATO RAMO FERROVIE Proprieta' 1000/1000	1333	FERROVIA SP		0		0,000	0,00	1
E409	076039	BASILICATA	POTENZA	Lagonegro		72	329		DEMANIO DELLO STATO RAMO FERROVIE Proprieta' 1000/1000	15712	FERROVIA SP		0		0,000	0,00	1
E409	076039	BASILICATA	POTENZA	Lagonegro		72	329		DEMANIO DELLO STATO RAMO FERROVIE Proprieta' 1000/1000	15712	FERROVIA SP		2732,7		0,000	0,00	1
E409	076039	BASILICATA	POTENZA	Lagonegro		72	329		DEMANIO DELLO STATO RAMO FERROVIE Proprieta' 1000/1000	15712	FERROVIA SP		0		0,000	0,00	1
E409	076039	BASILICATA	POTENZA	Lagonegro		72	326		COMUNE DI LAGONEGRO con sede in LAGONEGRO (PZ) 00229220769 Proprieta' 1/1	3753	FERROVIA SP		0		0,000	0,00	1
E409	076039	BASILICATA	POTENZA	Lagonegro		73	231		DEMANIO DELLO STATO RAMO FERROVIE Proprieta' 1000/1000	7744	FERROVIA SP		650,4		0,000	0,00	1
E409	076039	BASILICATA	POTENZA	Lagonegro		72	326		COMUNE DI LAGONEGRO con sede in LAGONEGRO (PZ) 00229220769 Proprieta' 1/1	3753	FERROVIA SP		362,4		0,000	0,00	1
E409	076039	BASILICATA	POTENZA	Lagonegro		73	231		DEMANIO DELLO STATO RAMO FERROVIE Proprieta' 1000/1000	7744	FERROVIA SP		289,2		0,000	0,00	1
E409	076039	BASILICATA	POTENZA	Lagonegro		60	1419		D'ALESSIO ANGELINA nata a LAGONEGRO (PZ) il 13/01/1966 DLSNLN66A53E409Y Proprieta' 1/1	56	RELIT STRAD		123,55		0,000	0,00	
F866	076054	BASILICATA	POTENZA	Nemoli		6	1064		ANANIA PIETRO nato a NEMOLI (PZ) il 23/08/1964 NNAPTR64M23F866P Proprieta' 1/1	2345	PASCOLO CESPUGLIATO	2	284,85	0,252	0,378	107,67	
F866	076054	BASILICATA	POTENZA	Nemoli		6	11		COMUNE DI NEMOLI con sede in NEMOLI (PZ) 83000430765 Proprieta' 1/1	4796	PASCOLO CESPUGLIATO	2	3113,1	0,252	0,378	1176,75	1



CODICE CATASTAL E COMUNE	CODICE ISTAT COMUNE	REGIONE	PROVINCIA	COMUNE	SEZ.	FG	PART.	SUB	PROPRIETARIO	SUPERFICIE DELLA PARTICELLA m <sup>2</sup>	QUALITA'	CLASSE	SUPERFICIE DA ESPROPRIARE m <sup>2</sup>	V.A.M. €/m <sup>2</sup>	VALORE DI MERCATO €/m <sup>2</sup>	INDENNITA' DI ESPROPRIO €	NOTE
F866	076054	BASILICATA	POTENZA	Nemoli		17	428		LETTIERI DOMENICA nata a NEMOLI (PZ) il 25/11/1951 LTTDNC51S65F866W Proprieta' 1/1		MODELLO 26		411,25	0,225	0,338	138,80	
F866	076054	BASILICATA	POTENZA	Nemoli		17	284		MARTINO MARIA nata a NEMOLI (PZ) il 16/11/1945 MRTMRA45S56F866E Usufrutto 1/1 PALESE CHIACCHIO MARIA ROSARIA nata a MARATEA (PZ) il 08/02/1958 PLSMRS58B48E919Z Nuda proprieta' 1/1		MODELLO 26		262,8	0,225	0,338	88,70	
F866	076054	BASILICATA	POTENZA	Nemoli		17	428		LETTIERI DOMENICA nata a NEMOLI (PZ) il 25/11/1951 LTTDNC51S65F866W Proprieta' 1/1		MODELLO 26		88,65	0,225	0,338	29,92	
F866	076054	BASILICATA	POTENZA	Nemoli		17	284		MARTINO MARIA nata a NEMOLI (PZ) il 16/11/1945 MRTMRA45S56F866E Usufrutto 1/1 PALESE CHIACCHIO MARIA ROSARIA nata a MARATEA (PZ) il 08/02/1958 PLSMRS58B48E919Z Nuda proprieta' 1/1		MODELLO 26		168,3	0,225	0,338	56,80	
F866	076054	BASILICATA	POTENZA	Nemoli		17	297		CARRAZZONE NICOLA nato a NEMOLI (PZ) il 12/06/1950 CRRNCL50H12F866K Proprieta' 1000/1000	1100	PASCOLO ARBORATO	3	347,85	0,328	0,492	171,14	
F866	076054	BASILICATA	POTENZA	Nemoli		17	275		BIANCO CATERINA nato/a a NEMOLI (PZ) il 22/03/1881 Usufruttuario parziale FERRARI ROSINA Usufruttuario parziale LETTIERI DOMENICA nata a NEMOLI (PZ) il 25/11/1951 LTTDNC51S65F866W Comproprietario per 5/36 LETTIERI ENRICHETTA nato/a a NEMOLI (PZ) il 26/05/1903 Proprieta' 10/36 LETTIERI FERNANDO nato a NEMOLI (PZ) il 27/05/1955 LTTFNN55E27F866K Comproprietario per 5/36 LETTIERI GIUSEPPE ROSARIO MAR nato a NEMOLI (PZ) il 29/04/1948 LTTGPP48D29F866X Comproprietario per 5/36 LETTIERI VINCENZO nato a NEMOLI (PZ) il 09/06/1912 LTTVCN12H09F866F Usufruttuario parziale NICODEMO MANSUETO nato/a a NEMOLI (PZ) il 21/03/1890 Proprieta' 15/36 NICODEMO PAOLINA Comproprietario per 6/36 NICODEMO WALTER Comproprietario per 6/36	1100	PASCOLO CESPUGLIATO	2	263,25	0,252	0,378	99,51	
F866	076054	BASILICATA	POTENZA	Nemoli		17	278		PERRELLA MARIA nata a NEMOLI (PZ) il 23/05/1946 PRRMRA46E63F866A Proprieta'	2009	PASCOLO CESPUGLIATO	1	138,15	0,252	0,378	52,22	
F866	076054	BASILICATA	POTENZA	Nemoli		17	278		PERRELLA MARIA nata a NEMOLI (PZ) il 23/05/1946 PRRMRA46E63F866A Proprieta'	2009	PASCOLO CESPUGLIATO	1	324	0,252	0,378	122,47	
F866	076054	BASILICATA	POTENZA	Nemoli		17	294		BIANCO CATERINA nato/a a NEMOLI (PZ) il 22/03/1881 Usufruttuario parziale FERRARI ROSINA Usufruttuario parziale LETTIERI DOMENICA nata a NEMOLI (PZ) il 25/11/1951 LTTDNC51S65F866W Comproprietario per 5/36 LETTIERI ENRICHETTA nato/a a NEMOLI (PZ) il 26/05/1903 Proprieta' 10/36 LETTIERI FERNANDO nato a NEMOLI (PZ) il 27/05/1955 LTTFNN55E27F866K Comproprietario per 5/36 LETTIERI GIUSEPPE ROSARIO MAR nato a NEMOLI (PZ) il 29/04/1948 LTTGPP48D29F866X Comproprietario per 5/36 LETTIERI VINCENZO nato a NEMOLI (PZ) il 09/06/1912 LTTVCN12H09F866F Usufruttuario parziale NICODEMO MANSUETO nato/a a NEMOLI (PZ) il 21/03/1890 Proprieta' 15/36 NICODEMO PAOLINA Comproprietario per 6/36 NICODEMO WALTER Comproprietario per 6/36	1991	SEMINATIVO	3	444,15	0,567	0,851	377,75	
F866	076054	BASILICATA	POTENZA	Nemoli		17	289		CARRAZZONE NICOLA nato a NEMOLI (PZ) il 12/06/1950 CRRNCL50H12F866K Proprieta'	698	SEMINATIVO ARBORATO	3	322,2	0,64	0,960	309,31	
F866	076054	BASILICATA	POTENZA	Nemoli		17	280		VICECONTI CATERINA nata a NEMOLI (PZ) il 05/08/1951 VCCCRN51M45F866E Proprieta' 1/1	3211	SEMINATIVO ARBORATO	2	841,5	0,64	0,960	807,84	



CODICE CATASTAL E COMUNE	CODICE ISTAT COMUNE	REGIONE	PROVINCIA	COMUNE	SEZ.	FG	PART.	SUB	PROPRIETARIO	SUPERFICIE DELLA PARTICELLA m <sup>2</sup>	QUALITA'	CLASSE	SUPERFICIE DA ESPROPRIARE m <sup>2</sup>	V.A.M. €/m <sup>2</sup>	VALORE DI MERCATO €/m <sup>2</sup>	INDENNITA' DI ESPROPRIO €	NOTE
F866	076054	BASILICATA	POTENZA	Nemoli		16	217		BIANCO CATERINA nato/a a NEMOLI (PZ) il 22/03/1881 Usufruttuario parziale FERRARI ROSINA Usufruttuario parziale LETTIERI DOMENICA nata a NEMOLI (PZ) il 25/11/1951 LTTDNC51S65F866W Comproprietario per 5/36 LETTIERI ENRICHETTA nato/a a NEMOLI (PZ) il 26/05/1903 Proprieta' 10/36 LETTIERI FERNANDO nato a NEMOLI (PZ) il 27/05/1955 LTTFNN55E27F866K Comproprietario per 5/36 LETTIERI GIUSEPPE ROSARIO MAR nato a NEMOLI (PZ) il 29/04/1948 LTTGPP48D29F866X Comproprietario per 5/36 LETTIERI VINCENZO nato a NEMOLI (PZ) il 09/06/1912 LTTVCN12H09F866F Usufruttuario parziale NICODEMO MANSUETO nato/a a NEMOLI (PZ) il 21/03/1890 Proprieta' 15/36 NICODEMO PAOLINA Comproprietario per 6/36 NICODEMO WALTER Comproprietario per 6/36		MODELLO 26		613,35	0,225	0,338	207,01	
F866	076054	BASILICATA	POTENZA	Nemoli		16	221		BIANCO CATERINA nato/a a NEMOLI (PZ) il 22/03/1881 Usufruttuario parziale FERRARI ROSINA Usufruttuario parziale LETTIERI DOMENICA nata a NEMOLI (PZ) il 25/11/1951 LTTDNC51S65F866W Comproprietario per 5/36 LETTIERI ENRICHETTA nato/a a NEMOLI (PZ) il 26/05/1903 Proprieta' 10/36 LETTIERI FERNANDO nato a NEMOLI (PZ) il 27/05/1955 LTTFNN55E27F866K Comproprietario per 5/36 LETTIERI GIUSEPPE ROSARIO MAR nato a NEMOLI (PZ) il 29/04/1948 LTTGPP48D29F866X Comproprietario per 5/36 LETTIERI VINCENZO nato a NEMOLI (PZ) il 09/06/1912 LTTVCN12H09F866F Usufruttuario parziale NICODEMO MANSUETO nato/a a NEMOLI (PZ) il 21/03/1890 Proprieta' 15/36 NICODEMO PAOLINA Comproprietario per 6/36 NICODEMO WALTER Comproprietario per 6/36	7059	PASCOLO ARBORATO	4	746,1	0,328	0,492	367,08	
H348	076054	BASILICATA	POTENZA	Rivello		58	603		MEDORO TROTTA S.R.L. con sede in NAPOLI (NA) 06207210631 Proprieta' 1/1	4307	PASCOLO	2	62,3	0,306	0,459	28,60	
H348	076054	BASILICATA	POTENZA	Rivello		58	604		ISTITUTO DIOCESANO PER IL SOSTENIMENTO DEL CLER DELLA DIOCESI DI TURS-LAGONEGRO con sede in TRICARICO (MT) 93000250774 Proprieta' 1/1 LEO ANTONELLA nata a RIVELLO (PZ) il 04/03/1976 LEONNL76C44H348L Oneri	150	PASCOLO	2	46,55	0,306	0,459	21,37	
H348	076054	BASILICATA	POTENZA	Rivello		58	604		ISTITUTO DIOCESANO PER IL SOSTENIMENTO DEL CLER DELLA DIOCESI DI TURS-LAGONEGRO con sede in TRICARICO (MT) 93000250774 Proprieta' 1/1 LEO ANTONELLA nata a RIVELLO (PZ) il 04/03/1976 LEONNL76C44H348L Oneri	150	PASCOLO	2	11,2	0,306	0,459	5,14	
H348	076054	BASILICATA	POTENZA	Rivello		56	514		D'ADDIEGO EGIDIA nata a RIVELLO (PZ) il 15/08/1928 DDDGDE28M55H348Q Proprieta' 1000/1000	933	PASCOLO ARBORATO	2	170,1	0,347	0,521	88,54	
H348	076054	BASILICATA	POTENZA	Rivello		56	517		CARRAZZONE DOMENICO nato a RIVELLO (PZ) il 06/05/1924 CRRDNC24E06H348V Proprieta' 1000/1000	1030	PASCOLO ARBORATO	1	186,55	0,347	0,521	97,10	
H348	076054	BASILICATA	POTENZA	Rivello		58	186		ISTITUTO DIOCESANO PER IL SOSTENIMENTO DEL CLER DELLA DIOCESI DI TURS-LAGONEGRO con sede in TRICARICO (MT) 93000250774 Proprieta' 1/1 LEO ANTONELLA nata a RIVELLO (PZ) il 04/03/1976 LEONNL76C44H348L Oneri	1644	PASCOLO ARBORATO	3	216,3	0,347	0,521	112,58	
H348	076054	BASILICATA	POTENZA	Rivello		56	509		DI LASCIO VINCENZO nato a RIVELLO (PZ) il 18/09/1940 DLSVCN40P18H348I Proprieta' 1000/1000	1340	SEMINATIVO ARBORATO	2	284,2	0,721	1,082	307,36	
H348	076054	BASILICATA	POTENZA	Rivello		56	504		DI LASCIO MARIA nata a RIVELLO (PZ) il 10/03/1947 DLSMRA47C50H348K Proprieta' 1000/1000	519	SEMINATIVO ARBORATO	2	92,4	0,721	1,082	99,93	



CODICE CATASTAL E COMUNE	CODICE ISTAT COMUNE	REGIONE	PROVINCIA	COMUNE	SEZ.	FG	PART.	SUB	PROPRIETARIO	SUPERFICIE DELLA PARTICELLA m <sup>2</sup>	QUALITA'	CLASSE	SUPERFICIE DA ESPROPRIARE m <sup>2</sup>	V.A.M. €/m <sup>2</sup>	VALORE DI MERCATO €/m <sup>2</sup>	INDENNITA' DI ESPROPRIO €	NOTE
H348	076068	BASILICATA	POTENZA	Rivello		58	603		MEDORO TROTTA S.R.L. con sede in NAPOLI (NA) 06207210631 Proprieta' 1/1	4307	PASCOLO	2	88,25	0,306	0,459	40,51	
H348	076068	BASILICATA	POTENZA	Rivello		58	186		ISTITUTO DIOCESANO PER IL SOSTENIMENTO DEL CLER DELLA DIOCESI DI TURS-LAGONEGRO con sede in TRICARICO (MT) 93000250774 Proprieta' 1/1 LEO ANTONELLA nata a RIVELLO (PZ) il 04/03/1976 LEONNL76C44H348L Oneri	1644	PASCOLO ARBORATO	3	25	0,347	0,521	13,01	
H348	076068	BASILICATA	POTENZA	Rivello		58	718		MEDORO TROTTA S.R.L. con sede in NAPOLI (NA) 06207210631 Proprieta' 1/1	14002	PASCOLO ARBORATO	3	163,75	0,347	0,521	85,23	
H348	076068	BASILICATA	POTENZA	Rivello		58	609		ISTITUTO DIOCESANO PER IL SOSTENIMENTO DEL CLER DELLA DIOCESI DI TURS-LAGONEGRO con sede in TRICARICO (MT) 93000250774 Proprieta' 1/1 LEO ANTONELLA nata a RIVELLO (PZ) il 04/03/1976 LEONNL76C44H348L Oneri	835	PASCOLO ARBORATO	3	52,5	0,347	0,521	27,33	
H348	076068	BASILICATA	POTENZA	Rivello		58	609		ISTITUTO DIOCESANO PER IL SOSTENIMENTO DEL CLER DELLA DIOCESI DI TURS-LAGONEGRO con sede in TRICARICO (MT) 93000250774 Proprieta' 1/1 LEO ANTONELLA nata a RIVELLO (PZ) il 04/03/1976 LEONNL76C44H348L Oneri	835	PASCOLO ARBORATO	3	70,5	0,347	0,521	36,70	
H348	076068	BASILICATA	POTENZA	Rivello		58	718		MEDORO TROTTA S.R.L. con sede in NAPOLI (NA) 06207210631 Proprieta' 1/1	14002	PASCOLO ARBORATO	3	15,25	0,347	0,521	7,94	
H348	076068	BASILICATA	POTENZA	Rivello		58	696		MEDORO TROTTA S.R.L. con sede in NAPOLI (NA) 06207210631 Proprieta' 1/1	10239	INCOLTO PRODUTTIVO	U	293,2	0,238	0,357	104,67	
H348	076068	BASILICATA	POTENZA	Rivello		58	157		MEDORO TROTTA S.R.L. con sede in NAPOLI (NA) 06207210631 Proprieta' 1/1	900	INCOLTO PRODUTTIVO	U	70,8	0,238	0,357	25,28	
H348	076068	BASILICATA	POTENZA	Rivello		58	67		PESCE PIETRO nato/a a LAURIA (PZ) il 03/11/1879 Cousuffruttuario generale PESCE TERESA nato/a a RIVELLO (PZ) il 10/03/1910 Proprieta' SCHETTINO PETRONILLA nato/a a LAURIA (PZ) il 26/01/1885 Cousuffruttuario generale	6479	INCOLTO PRODUTTIVO	U	336	0,238	0,357	119,95	
H348	076068	BASILICATA	POTENZA	Rivello		58	77		CAVALIERE PASQUALE nato a RIVELLO (PZ) il 11/01/1932 CVLPQL32A11H348G Proprieta' 1000/1000	3130	PASCOLO	2	220,4	0,306	0,459	101,16	
H348	076068	BASILICATA	POTENZA	Rivello		58	68		PESCE PIETRO nato/a a LAURIA (PZ) il 03/11/1879 Cousuffruttuario generale PESCE TERESA nato/a a RIVELLO (PZ) il 10/03/1910 Proprieta' SCHETTINO PETRONILLA nato/a a LAURIA (PZ) il 26/01/1885 Cousuffruttuario generale	1655	PASCOLO	2	258	0,306	0,459	118,42	
H348	076068	BASILICATA	POTENZA	Rivello		58	160		PESCE PIETRO nato/a a LAURIA (PZ) il 03/11/1879 Cousuffruttuario generale PESCE TERESA nato/a a RIVELLO (PZ) il 10/03/1910 Proprieta' SCHETTINO PETRONILLA nato/a a LAURIA (PZ) il 26/01/1885 Cousuffruttuario generale	1097	PASCOLO	2	143,2	0,306	0,459	65,73	
H348	076068	BASILICATA	POTENZA	Rivello		58	159		PESCE PIETRO nato a TRECCHINA (PZ) il 10/12/1951 PSCPTR51T10L357M Proprieta' 1/1	1425	PASCOLO	2	227,2	0,306	0,459	104,28	
H348	076068	BASILICATA	POTENZA	Rivello		58	77		CAVALIERE PASQUALE nato a RIVELLO (PZ) il 11/01/1932 CVLPQL32A11H348G Proprieta' 1000/1000	3130	PASCOLO	2	222,4	0,306	0,459	102,08	
H348	076068	BASILICATA	POTENZA	Rivello		58	78		CAVALIERE PASQUALE nato a RIVELLO (PZ) il 11/01/1932 CVLPQL32A11H348G Proprieta' 1000/1000	25997	PASCOLO ARBORATO	3	763,2	0,347	0,521	397,25	



CODICE CATASTAL E COMUNE	CODICE ISTAT COMUNE	REGIONE	PROVINCIA	COMUNE	SEZ.	FG	PART.	SUB	PROPRIETARIO	SUPERFICIE DELLA PARTICELLA m <sup>2</sup>	QUALITA'	CLASSE	SUPERFICIE DA ESPROPRIARE m <sup>2</sup>	V.A.M. €/m <sup>2</sup>	VALORE DI MERCATO €/m <sup>2</sup>	INDENNITA' DI ESPROPRIO €	NOTE
H348	076068	BASILICATA	POTENZA	Rivello		58	688		NICODEMO ROSINA nata a TRECCHINA (PZ) il 28/06/1932 NCDRSN32H68L357G Proprieta' 2/30 PESCE ALDO nato a RIVELLO (PZ) il 17/05/1928 PSCLDA28E17H348R Proprieta' 6/30 PESCE ANTONIO nato a TRECCHINA (PZ) il 23/07/1952 PSCNTN52L23L357E Proprieta' 1/30 PESCE DOMENICO ANTONIO nato a RIVELLO (PZ) il 07/07/1911 PSCDNC11L07H348G Proprieta' 6/30 PESCE FILIPPO nato a TRECCHINA (PZ) il 17/03/1964 PSCFPP64C17L357B Proprieta' 1/30 PESCE FRANCESCO nato a TRECCHINA (PZ) il 09/11/1957 PSCFNC57S09L357Q Proprieta' 1/30 PESCE MARIANNA nata a TRECCHINA (PZ) il 27/02/1961 PSCMNN61B67L357U Proprieta' 1/30 PESCE NOVINIA nata a RIVELLO (PZ) il 20/04/1924 PSCNVN24D60H348S Proprieta' 6/30 PESCE TERESA nata a TRECCHINA (PZ) il 25/03/1920 PSCTRS20C65L357K Proprieta' 6/30	1398	PASCOLO ARBORATO	4	318	0,347	0,521	165,52	
H348	076068	BASILICATA	POTENZA	Rivello		58	111		FILIZZOLA BIAGIO NICOLA nato a RIVELLO (PZ) il 24/06/1956 FLZBNC56H24H348Y Proprieta' PESCE PASQUALE nato a LAURIA (PZ) il 14/09/1883 PSCPQL83P14E483R Usufrutto	18536	PASCOLO ARBORATO	4	524,8	0,347	0,521	273,16	
H348	076068	BASILICATA	POTENZA	Rivello		58	718		MEDORO TROTTA S.R.L. con sede in NAPOLI (NA) 06207210631 Proprieta' 1/1	14002	PASCOLO ARBORATO	3	453,6	0,347	0,521	236,10	
H348	076068	BASILICATA	POTENZA	Rivello		58	111		FILIZZOLA BIAGIO NICOLA nato a RIVELLO (PZ) il 24/06/1956 FLZBNC56H24H348Y Proprieta' PESCE PASQUALE nato a LAURIA (PZ) il 14/09/1883 PSCPQL83P14E483R Usufrutto	18536	PASCOLO ARBORATO	4	56,8	0,347	0,521	29,56	
H348	076068	BASILICATA	POTENZA	Rivello		58	693			66697	RELIT STRAD		132,8		0,000	0,00	
L357		BASILICATA	POTENZA	Trecchina		5	151		PESCE LILIANA ANNA nata a TRECCHINA (PZ) il 09/01/1946 PSCLNN46A49L357V Proprieta' 1/2 PESCE SILVANA nata a TRECCHINA (PZ) il 22/05/1949 PSCSVN49E62L357P Proprieta' 1/2	144301	BOSCO ALTO	3	1755,9	0,467	0,701	1230,01	
H348	076068	BASILICATA	POTENZA	Rivello		58	737		PESCE IODA nato/a a RIVELLO (PZ) il 07/10/1925 Proprieta' PESCE PASQUALE nato a LAURIA (PZ) il 14/09/1883 PSCPQL83P14E483R Usufrutto	17389	BOSCO ALTO	1	279,9	0,467	0,701	196,07	
L357		BASILICATA	POTENZA	Trecchina		5	204		RICCIARDI ANNA nata a MARATEA (PZ) il 08/10/1971 RCCNNA71R48E919O Proprieta' 1000/1000	107	PASCOLO ARBORATO	2	14,4	0,347	0,521	7,50	
H348	076068	BASILICATA	POTENZA	Rivello		58	30		PESCE IODA nato/a a RIVELLO (PZ) il 07/10/1925 Proprieta' PESCE PASQUALE nato a LAURIA (PZ) il 14/09/1883 PSCPQL83P14E483R Usufrutto	2806	PASCOLO ARBORATO	3	22,2	0,347	0,521	11,56	
H348	076068	BASILICATA	POTENZA	Rivello		58	82		PESCE IODA nato/a a RIVELLO (PZ) il 07/10/1925 Proprieta' PESCE PASQUALE nato a LAURIA (PZ) il 14/09/1883 PSCPQL83P14E483R Usufrutto	920	PASCOLO ARBORATO	4	70,2	0,347	0,521	36,54	
H348	076068	BASILICATA	POTENZA	Rivello		58	111		FILIZZOLA BIAGIO NICOLA nato a RIVELLO (PZ) il 24/06/1956 FLZBNC56H24H348Y Proprieta' PESCE PASQUALE nato a LAURIA (PZ) il 14/09/1883 PSCPQL83P14E483R Usufrutto	18536	PASCOLO ARBORATO	4	1,8	0,347	0,521	0,94	
H348	076068	BASILICATA	POTENZA	Rivello		58	76		PESCE LILIANA ANNA nata a TRECCHINA (PZ) il 09/01/1946 PSCLNN46A49L357V Proprieta' 1/2 PESCE SILVANA nata a TRECCHINA (PZ) il 22/05/1949 PSCSVN49E62L357P Proprieta' 1/2	15704	PASCOLO ARBORATO	3	280,5	0,347	0,521	146,00	
H348	076068	BASILICATA	POTENZA	Rivello		58	681		FILIZZOLA BIAGIO NICOLA nato a RIVELLO (PZ) il 24/06/1956 FLZBNC56H24H348Y Proprieta' PESCE PASQUALE nato a LAURIA (PZ) il 14/09/1883 PSCPQL83P14E483R Usufrutto	3482	PASCOLO ARBORATO	3	74,4	0,347	0,521	38,73	
L357		BASILICATA	POTENZA	Trecchina		5	208		RICCIARDI ANNA nata a MARATEA (PZ) il 08/10/1971 RCCNNA71R48E919O Proprieta' 1000/1000	561	PASCOLO ARBORATO	2	87	0,347	0,521	45,28	



CODICE CATASTAL E COMUNE	CODICE ISTAT COMUNE	REGIONE	PROVINCIA	COMUNE	SEZ.	FG	PART.	SUB	PROPRIETARIO	SUPERFICIE DELLA PARTICELLA m <sup>2</sup>	QUALITA'	CLASSE	SUPERFICIE DA ESPROPRIARE m <sup>2</sup>	V.A.M. €/m <sup>2</sup>	VALORE DI MERCATO €/m <sup>2</sup>	INDENNITA' DI ESPROPRIO €	NOTE	
L357		BASILICATA	POTENZA	Trecchina		5	215		RICCIARDI DONATO nato a TRECCHINA (PZ) il 01/12/1939 RCCDNT39T01L357X Proprieta' 1/2 RICCIARDI MARIA GIUSEPPINA nata a MARATEA (PZ) il 09/05/1984 RCCMGS84E49E919I Proprieta' 1/2	472	PASCOLO ARBORATO	2	84,9	0,347	0,521	44,19		
L357		BASILICATA	POTENZA	Trecchina		5	217		RICCIARDI ANNA nata a MARATEA (PZ) il 08/10/1971 RCCNNA71R48E919O Proprieta' 1/6 RICCIARDI DONATO nato a TRECCHINA (PZ) il 01/12/1939 RCCDNT39T01L357X Proprieta' 3/6 RICCIARDI EGIDIO nato a MARATEA (PZ) il 19/09/1969 RCCGDE69P19E919Y Proprieta' 1/6 RICCIARDI MARIA GIUSEPPA nata a MARATEA (PZ) il 09/05/1984 RCCMGS84E49E919I Proprieta' 1/6	32806	PASCOLO ARBORATO	1	653,7	0,347	0,521	340,25		
H348	076068	BASILICATA	POTENZA	Rivello		58	681		FILIZZOLA BIAGIO NICOLA nato a RIVELLO (PZ) il 24/06/1956 FLZBNC56H24H348Y Proprieta' PESCE PASQUALE nato a LAURIA (PZ) il 14/09/1883 PSCPQL83P14E483R Usufrutto	3482	PASCOLO ARBORATO	3	36	0,347	0,521	18,74		
H348	076068	BASILICATA	POTENZA	Rivello		58	111		FILIZZOLA BIAGIO NICOLA nato a RIVELLO (PZ) il 24/06/1956 FLZBNC56H24H348Y Proprieta' PESCE PASQUALE nato a LAURIA (PZ) il 14/09/1883 PSCPQL83P14E483R Usufrutto	18536	PASCOLO ARBORATO	4	196,8	0,347	0,521	102,43		
H348	076068	BASILICATA	POTENZA	Rivello		58	8		PESCE IODA nato/a a RIVELLO (PZ) il 07/10/1925 Proprieta' PESCE PASQUALE nato a LAURIA (PZ) il 14/09/1883 PSCPQL83P14E483R Usufrutto	2335	SEMINATIVO	2	226,8	0,62	0,930	210,92		
H348	076068	BASILICATA	POTENZA	Rivello		58	800		FILIZZOLA BIAGIO NICOLA nato a RIVELLO (PZ) il 24/06/1956 FLZBNC56H24H348Y Proprieta' PESCE PASQUALE nato a LAURIA (PZ) il 14/09/1883 PSCPQL83P14E483R Usufrutto	588	SEMINATIVO	2	155,1	0,62	0,930	144,24		
H348	076068	BASILICATA	POTENZA	Rivello		58	795		TESORO CLAUDIO nato a ROMA (RM) il 23/08/1953 TSRCLD53M23H501I Proprieta' 1/2 TESORO FABIO nato a ROMA (RM) il 17/10/1959 TSRFBA59R17H501J Proprieta' 1/2	116	SEMINATIVO	2	15	0,62	0,930	13,95		
L357	076092	BASILICATA	POTENZA	Trecchina		5	10		COMUNE DI TRECCHINA Diritto del concedente RICCIARDI ANNA nata a MARATEA (PZ) il 08/10/1971 RCCNNA71R48E919O Livellario		MODELLO 26		217,35	0,238	0,357	77,59		
L357	076092	BASILICATA	POTENZA	Trecchina		5	19		RICCIARDI ANNA nata a MARATEA (PZ) il 08/10/1971 RCCNNA71R48E919O Proprieta' 1000/1000		MODELLO 26		40,95	0,238	0,357	14,62		
L357	076092	BASILICATA	POTENZA	Trecchina		5	128		RICCIARDI DOMENICO nato a MARATEA (PZ) il 04/11/1970 RCCDNC70S04E919V Proprieta' 1/1	6880	PASCOLO ARBORATO	2	215,6	0,347	0,521	112,22		
L357	076092	BASILICATA	POTENZA	Trecchina		5	274		MAZZILLI EGIDIO nato a MARATEA (PZ) il 12/09/1974 MZZGDE74P12E919E Proprieta' 1/1	607	PASCOLO ARBORATO	2	125,3	0,347	0,521	65,22		
L357	076092	BASILICATA	POTENZA	Trecchina		5	204		RICCIARDI ANNA nata a MARATEA (PZ) il 08/10/1971 RCCNNA71R48E919O Proprieta' 1000/1000	107	PASCOLO ARBORATO	2	13,3	0,347	0,521	6,92		
L357	076092	BASILICATA	POTENZA	Trecchina		5	9		COMUNE DI TRECCHINA Diritto del concedente RICCIARDI ANNA nata a MARATEA (PZ) il 08/10/1971 RCCNNA71R48E919O Livellario	3100	PASCOLO ARBORATO	1	76,65	0,347	0,521	39,90		
L357	076092	BASILICATA	POTENZA	Trecchina		5	8		COMUNE DI TRECCHINA Diritto del concedente RICCIARDI ANNA nata a MARATEA (PZ) il 08/10/1971 RCCNNA71R48E919O Livellario	15096	PASCOLO ARBORATO	2	97,65	0,347	0,521	50,83		
L357	076092	BASILICATA	POTENZA	Trecchina		5	284		MAZZILLI EGIDIO nato a MARATEA (PZ) il 12/09/1974 MZZGDE74P12E919E Proprieta' 1/1	1754	PASCOLO ARBORATO	2	126,35	0,347	0,521	65,77		
L357	076092	BASILICATA	POTENZA	Trecchina		5	206		RICCIARDI ANNA nata a MARATEA (PZ) il 08/10/1971 RCCNNA71R48E919O Proprieta' 1000/1000	1026	PASCOLO ARBORATO	1	236,25	0,347	0,521	122,97		
L357	076092	BASILICATA	POTENZA	Trecchina		5	127		RICCIARDI DOMENICO nato a MARATEA (PZ) il 04/11/1970 RCCDNC70S04E919V Proprieta' 1/1	1000	PASCOLO ARBORATO	2	109,55	0,347	0,521	57,02		
L357	076092	BASILICATA	POTENZA	Trecchina		5	126		MAZZILLI EGIDIO nato a MARATEA (PZ) il 12/09/1974 MZZGDE74P12E919E Proprieta' 1/1	2261	PASCOLO ARBORATO	2	85,75	0,347	0,521	44,63		
L357	076092	BASILICATA	POTENZA	Trecchina		5	268		MAZZILLI EGIDIO nato a MARATEA (PZ) il 12/09/1974 MZZGDE74P12E919E Proprieta' 1/1	1362	SEMINATIVO ARBORATO	4	137,2	0,721	1,082	148,38		
L357	076092	BASILICATA	POTENZA	Trecchina		5	141		MAZZILLI EGIDIO nato a MARATEA (PZ) il 12/09/1974 MZZGDE74P12E919E Proprieta' 1/1	3291	SEMINATIVO ARBORATO	4	212,8	0,721	1,082	230,14		



CODICE CATASTAL E COMUNE	CODICE ISTAT COMUNE	REGIONE	PROVINCIA	COMUNE	SEZ.	FG	PART.	SUB	PROPRIETARIO	SUPERFICIE DELLA PARTICELLA m <sup>2</sup>	QUALITA'	CLASSE	SUPERFICIE DA ESPROPRIARE m <sup>2</sup>	V.A.M. €/m <sup>2</sup>	VALORE DI MERCATO €/m <sup>2</sup>	INDENNITA' DI ESPROPRIO €	NOTE
L357	076092	BASILICATA	POTENZA	Trecchina		5	277		MAZZILLI EGIDIO nato a MARATEA (PZ) il 12/09/1974 MZZGDE74P12E919E Proprieta' 1/1	78	ULIVETO	3	28,7	0,801	1,202	34,48	
L357	076092	BASILICATA	POTENZA	Trecchina		4	147		PALLADINO MADDALENA nata a TRECCHINA (PZ) il 29/01/1955 PLLMDL55A69L357E Proprieta' 1/1	2857	PASCOLO	U	36,9	0,306	0,459	16,94	
L357	076092	BASILICATA	POTENZA	Trecchina		4	3		ORRICO CATERINA nata a NAPOLI (NA) il 05/01/1978 RRCCRN78A45F8390 Proprieta' 1/1	13120	PASCOLO	U	270,9	0,306	0,459	124,34	
L357	076092	BASILICATA	POTENZA	Trecchina		5	8		COMUNE DI TRECCHINA Diritto del concedente RICCIARDI ANNA nata a MARATEA (PZ) il 08/10/1971 RCCNNA71R48E9190 Livellario	15096	PASCOLO ARBORATO	2	291,6	0,347	0,521	151,78	
L357	076092	BASILICATA	POTENZA	Trecchina		5	5		RICCIARDI ANNA nata a MARATEA (PZ) il 08/10/1971 RCCNNA71R48E9190 Proprieta' 1000/1000	4736	PASCOLO ARBORATO	2	286,2	0,347	0,521	148,97	
L357	076092	BASILICATA	POTENZA	Trecchina		5	7		RICCIARDI ANNA nata a MARATEA (PZ) il 08/10/1971 RCCNNA71R48E9190 Proprieta' 1000/1000	10444	PASCOLO ARBORATO	2	388,35	0,347	0,521	202,14	
L357	076092	BASILICATA	POTENZA	Trecchina		4	9		CARLUCCIO LAURA nata a MARATEA (PZ) il 01/02/1971 CRLRA71B41E919K Proprieta' 1/1	2866	PASCOLO ARBORATO	1	67,05	0,347	0,521	34,90	
L357	076092	BASILICATA	POTENZA	Trecchina		4	15		CARLUCCIO LAURA nata a MARATEA (PZ) il 01/02/1971 CRLRA71B41E919K Proprieta' 1/1	6736	PASCOLO ARBORATO	1	139,5	0,347	0,521	72,61	
L357	076092	BASILICATA	POTENZA	Trecchina		4	136		PALLADINO ANTONIA nata a TRECCHINA (PZ) il 13/06/1960 PLLNTN60H53L357M Proprieta' 1/1	7986	PASCOLO ARBORATO	1	555,3	0,347	0,521	289,03	
L357	076092	BASILICATA	POTENZA	Trecchina		4	146		CASCELLI MARIA nata a RIVELLO (PZ) il 17/04/1939 CSCMRA39D57H348A Proprieta' 1/2 LA BANCA DOMENICO nato a TRECCHINA (PZ) il 18/02/1938 LBDNDC38B18L357V Proprieta' 1/2	7260	PASCOLO ARBORATO	1	522,45	0,347	0,521	271,94	
L357	076092	BASILICATA	POTENZA	Trecchina		4	10		CARLUCCIO LAURA nata a MARATEA (PZ) il 01/02/1971 CRLRA71B41E919K Proprieta' 1/1	3449	PASCOLO ARBORATO	1	64,8	0,347	0,521	33,73	
L357	076092	BASILICATA	POTENZA	Trecchina		4	182		PALLADINO MADDALENA nata a TRECCHINA (PZ) il 29/01/1955 PLLMDL55A69L357E Proprieta' 1/1	3010	PASCOLO ARBORATO	1	105,75	0,347	0,521	55,04	
L357	076092	BASILICATA	POTENZA	Trecchina		4	23		PALLADINO MADDALENA nata a TRECCHINA (PZ) il 29/01/1955 PLLMDL55A69L357E Proprieta' 1/1	4146	PASCOLO ARBORATO	1	88,2	0,347	0,521	45,91	
L357	076092	BASILICATA	POTENZA	Trecchina		4	18		PALLADINO MADDALENA nata a TRECCHINA (PZ) il 29/01/1955 PLLMDL55A69L357E Proprieta' 1/1	4657	PASCOLO ARBORATO	1	100,35	0,347	0,521	52,23	
L357	076092	BASILICATA	POTENZA	Trecchina		5	8		COMUNE DI TRECCHINA Diritto del concedente RICCIARDI ANNA nata a MARATEA (PZ) il 08/10/1971 RCCNNA71R48E9190 Livellario	15096	PASCOLO ARBORATO	2	21,6	0,347	0,521	11,24	
L357	076092	BASILICATA	POTENZA	Trecchina		5	7		RICCIARDI ANNA nata a MARATEA (PZ) il 08/10/1971 RCCNNA71R48E9190 Proprieta' 1000/1000	10444	PASCOLO ARBORATO	2	424,8	0,347	0,521	221,11	
E919	076044	BASILICATA	POTENZA	Maratea		30	2517		GLOSA GIUSY nata a MARATEA (PZ) il 04/08/1972 GLSGSY72M44E919V Proprieta' 1/1	350	BOSCO ALTO	2	121,95	0,467	0,701	85,43	
E919	076044	BASILICATA	POTENZA	Maratea		27	307		CILIBERTI BIAGINA nata a MARATEA (PZ) il 12/05/1945 CLBBGN45E52E919V Proprieta' 1/7 CILIBERTI FILOMENA nata a MARATEA (PZ) il 23/04/1961 CLBFMN61D63E919F Proprieta' 1/7 CILIBERTI GIOVANNA nata a MARATEA (PZ) il 17/06/1957 CLBGNN57H57E919F Proprieta' 1/7 CILIBERTI GIUSEPPINA nata a MARATEA (PZ) il 24/08/1941 CLBGPP41M64E919A Proprieta' 1/7 CILIBERTI TERESA nata a MARATEA (PZ) il 18/03/1939 CLBTRS39C58E919X Proprieta' 1/7 CILIBERTI VINCENZO nato a MARATEA (PZ) il 27/11/1954 CLBVCN54S27E919U Proprieta' 1/7 MOLLICA FRANCESCA nata a MARATEA (PZ) il 05/03/1975 MLLFNC75C45E919V Proprieta' 1/14 MOLLICA MARIROSA nata a MARATEA (PZ) il 26/01/1976 MLLMRS76A66E919H Proprieta' 1/14	2518	BOSCO ALTO	3	198,45	0,467	0,701	139,01	
E919	076044	BASILICATA	POTENZA	Maratea		29	1		LIMONGI BIAGIO nato/a a MARATEA (PZ) il 16/12/1916 Comproprietario LIMONGI FELICE Comproprietario	901	BOSCO ALTO	3	151,2	0,467	0,701	105,92	
E919	076044	BASILICATA	POTENZA	Maratea		27	298		MAZZEO FRANCESCO nato a MARATEA (PZ) il 19/08/1938 MZZFNC38M19E919N Proprieta' 1000/1000	600	BOSCO ALTO	3	139,5	0,467	0,701	97,72	



CODICE CATASTAL E COMUNE	CODICE ISTAT COMUNE	REGIONE	PROVINCIA	COMUNE	SEZ.	FG	PART.	SUB	PROPRIETARIO	SUPERFICIE DELLA PARTICELLA m <sup>2</sup>	QUALITA'	CLASSE	SUPERFICIE DA ESPROPRIARE m <sup>2</sup>	V.A.M. €/m <sup>2</sup>	VALORE DI MERCATO €/m <sup>2</sup>	INDENNITA' DI ESPROPRIO €	NOTE
E919	076044	BASILICATA	POTENZA	Maratea		27	507		CICERARO GIOVANNIA nata a MARATEA (PZ) il 14/11/1910 CCRGNN10S14E919T Proprieta' 6/9 SORICE ANNA nata a MARATEA (PZ) il 20/11/1907 SRCNNA07S60E919L Proprieta' 1/9 SORICE MARIA FRANCESCA nata a MARATEA (PZ) il 08/06/1916 SRCMFR16H48E919N Proprieta' 1/9 SORICE MARIA GIUSEPPA nata a MARATEA (PZ) il 03/10/1919 SRCMGS19R43E919Y Proprieta' 1/9	552	BOSCO ALTO	3	167,85	0,467	0,701	117,58	
E919	076044	BASILICATA	POTENZA	Maratea		27	506		SORICE CATERINA nata a MARATEA (PZ) il 10/01/1958 SRCCRN58A50E919C Proprieta' 1000/1000	474	BOSCO ALTO	3	93,6	0,467	0,701	65,57	
E919	076044	BASILICATA	POTENZA	Maratea		27	328		MONTESANO BIAGIO nato a MARATEA (PZ) il 21/08/1967 MNTBGI67M21E919C Proprieta' 1/2 MONTESANO JULIAN nato a VENEZUELA (EE) il 06/04/1956 MNTJLN56D062614G Proprieta' 1/2	2701	BOSCO ALTO	3	40,5	0,467	0,701	28,37	
E919	076044	BASILICATA	POTENZA	Maratea		27	309		CERNICCHIARO CATERINA nata a MARATEA (PZ) il 21/11/1975 CRNCRN75S61E919W Proprieta' 222/1000 CERNICCHIARO FILOMENA nata a NAPOLI (NA) il 13/02/1978 CRNFMN78B53F839H Proprieta' 222/1000 CERNICCHIARO FRANCESCO nato a MARATEA (PZ) il 29/05/1987 CRNFNC87E29E919S Proprieta' 222/1000 SANTI TERESA nata a MARATEA (PZ) il 31/08/1951 SNTTRS51M71E919O Proprieta' 334/1000	57	BOSCO ALTO	3	68,85	0,467	0,701	48,23	
E919	076044	BASILICATA	POTENZA	Maratea		27	476		SORICE ANNA nata a VALLO DELLA LUCANIA (SA) il 12/10/1949 SRCNNA49R52L628U Proprieta' 1000/1000	1255	BOSCO ALTO	3	75,15	0,467	0,701	52,64	
E919	076044	BASILICATA	POTENZA	Maratea		29	14		CERNICCHIARO CATERINA nata a MARATEA (PZ) il 21/11/1975 CRNCRN75S61E919W Proprieta' 92/540 CERNICCHIARO FILOMENA nata a NAPOLI (NA) il 13/02/1978 CRNFMN78B53F839H Proprieta' 92/540 CERNICCHIARO FRANCESCO nato a MARATEA (PZ) il 29/05/1987 CRNFNC87E29E919S Proprieta' 92/540 LIMONGI BIAGIO FU GIOVANNI nato a MARATEA (PZ) il 09/09/1999 LMNBFG99P09E919B Proprieta' 48/540 LIMONGI GIOVANNI FU GIOVANNI nato a MARATEA (PZ) il 09/09/1999 LMNGNN99P09E919U Proprieta' 48/540 LIMONGI ROSA FU VINCENZO nata a MARATEA (PZ) il 09/09/1999 LMNRFV99P49E919K Proprieta' 18/540 SANTI TERESA nata a MARATEA (PZ) il 31/08/1951 SNTTRS51M71E919O Proprieta' 150/540	1725	BOSCO ALTO	3	446,85	0,467	0,701	313,02	
E919	076044	BASILICATA	POTENZA	Maratea		26	1203		INSOLUBILE MARILENA nata a NAPOLI (NA) il 07/01/1973 NSLMLN73A47F839F Da verificare INSOLUBILE PAOLO nato a NAPOLI (NA) il 16/10/1971 NSLPLA71R16F839V Da verificare	850	BOSCO ALTO	1	414	0,467	0,701	290,01	
E919	076044	BASILICATA	POTENZA	Maratea		26	1210		GLOSA LUCA nato a MARATEA (PZ) il 20/07/1977 GLSLCU77L20E919W Proprieta' 1/1	335	BOSCO ALTO	2	247,05	0,467	0,701	173,06	
E919	076044	BASILICATA	POTENZA	Maratea		26	359		AURIEMMA ANGELINA nata a NAPOLI (NA) il 19/02/1948 RMMNLN48B59F839D Proprieta' 1000/1000	14303	BOSCO ALTO	1	1127,7	0,467	0,701	789,95	
E919	076044	BASILICATA	POTENZA	Maratea		26	1055		GLOSA ELVIRA nata a MARATEA (PZ) il 30/06/1948 GLSLVR48H70E919J Proprieta' 1000/1000	2304	ENTE URBANO		56,7		20,000	1134,00	
E919	076044	BASILICATA	POTENZA	Maratea		26	1055		GLOSA ELVIRA nata a MARATEA (PZ) il 30/06/1948 GLSLVR48H70E919J Proprieta' 1000/1000	2304	ENTE URBANO		24,75		20,000	495,00	
E919	076044	BASILICATA	POTENZA	Maratea		27	1028		COMUNE DI MARATEA con sede in MARATEA (PZ) 00144100765 Proprieta' 1/1	69	F U DA ACCERT		91,35		0,000	0,00	1
E919	076044	BASILICATA	POTENZA	Maratea		27	396		PROVINCIA DI POTENZA Proprieta' 1000/1000	712	INCOLTO STERILE		331,2	0,1	0,150	49,68	1
E919	076044	BASILICATA	POTENZA	Maratea		27	523		PROVINCIA DI POTENZA con sede in POTENZA (PZ) 80002710764 Proprieta' 1000/1000	287	PASCOLO	2	99,45	0,306	0,459	45,65	1
E919	076044	BASILICATA	POTENZA	Maratea		27	526		PROVINCIA DI POTENZA con sede in POTENZA (PZ) 80002710764 Proprieta' 1000/1000	214	PASCOLO	2	101,7	0,306	0,459	46,68	1
E919	076044	BASILICATA	POTENZA	Maratea		27	531		PROVINCIA DI POTENZA con sede in POTENZA (PZ) 80002710764 Proprieta' 1000/1000	552	PASCOLO	2	234,45	0,306	0,459	107,61	1
E919	076044	BASILICATA	POTENZA	Maratea		27	534		PROVINCIA DI POTENZA con sede in POTENZA (PZ) 80002710764 Proprieta' 1000/1000	1144	PASCOLO	2	486,9	0,306	0,459	223,49	1



CODICE CATASTAL E COMUNE	CODICE ISTAT COMUNE	REGIONE	PROVINCIA	COMUNE	SEZ.	FG	PART.	SUB	PROPRIETARIO	SUPERFICIE DELLA PARTICELLA m <sup>2</sup>	QUALITA'	CLASSE	SUPERFICIE DA ESPROPRIARE m <sup>2</sup>	V.A.M. €/m <sup>2</sup>	VALORE DI MERCATO €/m <sup>2</sup>	INDENNITA' DI ESPROPRIO €	NOTE
E919	076044	BASILICATA	POTENZA	Maratea		27	56		GIACOIA ROSA nata a RIVELLO (PZ) il 05/10/1944 GCIRSO44R45H348Y Proprieta' 1000/1000	768	PASCOLO	2	252,45	0,306	0,459	115,87	1
E919	076044	BASILICATA	POTENZA	Maratea		27	55		MONTESANO MARIA nata a MARATEA (PZ) il 29/07/1921 MNTMRA21L69E919T Proprieta' 1000/1000	6909	PASCOLO	2	198,45	0,306	0,459	91,09	
E919	076044	BASILICATA	POTENZA	Maratea		27	68		COMUNE DI MARATEA 00144100765 Proprieta'	5603	PASCOLO	2	200,7	0,306	0,459	92,12	1
E919	076044	BASILICATA	POTENZA	Maratea		27	120		CERNICCHIARO MARIA FRANCESCA nata a MARATEA (PZ) il 04/04/1936 CRNMFR36D44E919I Proprieta' 500/1000 MONTESANO BIAGIO nato a MARATEA (PZ) il 21/08/1967 MNTBG67M21E919C Proprieta' 250/1000 MONTESANO JULIAN nato a VENEZUELA (EE) il 06/04/1956 MNTJLN56D06Z614G Proprieta' 250/1000	1298	PASCOLO	1	182,7	0,306	0,459	83,86	
E919	076044	BASILICATA	POTENZA	Maratea		27	121		CERNICCHIARO FRANCESCO Proprieta' 5/18 CERNICCHIARO FRANCESCO Proprieta' 6/18 LIMONGI CATERINA nata a MARATEA (PZ) il 14/09/1885 LMNCRN85P54E919R Usufruttuario parziale LIMONGI GIOVANNI Proprieta' 6/18 RODRIGUEZ DE NELLO CANCI MARIA Proprieta' 1/18	844	PASCOLO	2	151,2	0,306	0,459	69,40	
E919	076044	BASILICATA	POTENZA	Maratea		27	144		COMUNE DI MARATEA 00144100765 Proprieta'	455	PASCOLO	2	95,4	0,306	0,459	43,79	1
E919	076044	BASILICATA	POTENZA	Maratea		27	483		BRANDO BIAGIANTONIO Comproprietario per 7/42 BRANDO BIAGIO Usufruttuario parziale BRANDO FRANCESCO Comproprietario per 7/42 BRANDO FRANCESCO Proprieta' 3/42 BRANDO GINA Comproprietario per 7/42 BRANDO GIUSEPPE Comproprietario per 7/42 BRANDO TERESA Comproprietario per 7/42 MAZZEI BIAGIANTONIO Comproprietario per 7/42 MAZZEI GIUSEPPE Comproprietario per 7/42 MAZZEI MARIA Comproprietario per 7/42 MAZZEI TERESA Comproprietario per 7/42 SORICE ANGIOLINA nato/a a MARATEA (PZ) il 29/10/1884 Comproprietario per 7/42 SORICE ANTONIO nato a MARATEA (PZ) il 13/06/1903 SRCNTN03H13E919U Proprieta' 2/42 SORICE BIAGIO Comproprietario per 12/42 SORICE DOMENICO Comproprietario per 12/42 SORICE GIOVANNI Comproprietario per 12/42 SORICE MARIA nato/a a MARATEA (PZ) il 09/01/1890 Comproprietario per 7/42 SORICE MARIA nato/a a MARATEA (PZ) il 28/05/1951 Comproprietario per 12/42 SORICE TERESA nato/a a MARATEA (PZ) il 20/04/1966 Usufruttuario parziale	870	PASCOLO	2	158,85	0,306	0,459	72,91	
E919	076044	BASILICATA	POTENZA	Maratea		27	487		ALIBERTI ANGIOLINA nata a FRANCAVILLA MARITTIMA (CS) il 25/09/1945 LBRNLN45P65D764K Proprieta' 3/16 SORICE FRANCESCO nato a MARATEA (PZ) il 20/07/1934 SRFCNC34L20E919W Proprieta' 13/16	702	PASCOLO	2	97,2	0,306	0,459	44,61	
E919	076044	BASILICATA	POTENZA	Maratea		27	875		CERNICCHIARO GIUSEPPE nato a SALERNO (SA) il 09/12/1965 CRNGPP65T09H703W Proprieta' 1/2 CERNICCHIARO LOREDANA nata a SALERNO (SA) il 15/07/1968 CRNLDN68L55H703T Proprieta' 1/2	409	PASCOLO	2	46,8	0,306	0,459	21,48	
E919	076044	BASILICATA	POTENZA	Maratea		27	874		CERNICCHIARO GIUSEPPE nato a SALERNO (SA) il 09/12/1965 CRNGPP65T09H703W Proprieta' 1/2 CERNICCHIARO LOREDANA nata a SALERNO (SA) il 15/07/1968 CRNLDN68L55H703T Proprieta' 1/2	86	PASCOLO	2	12,15	0,306	0,459	5,58	
E919	076044	BASILICATA	POTENZA	Maratea		27	873		CERNICCHIARO GIUSEPPE nato a SALERNO (SA) il 09/12/1965 CRNGPP65T09H703W Proprieta' 1/2 CERNICCHIARO LOREDANA nata a SALERNO (SA) il 15/07/1968 CRNLDN68L55H703T Proprieta' 1/2	348	PASCOLO	2	46,35	0,306	0,459	21,27	



CODICE CATASTAL E COMUNE	CODICE ISTAT COMUNE	REGIONE	PROVINCIA	COMUNE	SEZ.	FG	PART.	SUB	PROPRIETARIO	SUPERFICIE DELLA PARTICELLA m <sup>2</sup>	QUALITA'	CLASSE	SUPERFICIE DA ESPROPRIARE m <sup>2</sup>	V.A.M. €/m <sup>2</sup>	VALORE DI MERCATO €/m <sup>2</sup>	INDENNITA' DI ESPROPRIO €	NOTE
E919	076044	BASILICATA	POTENZA	Maratea		27	149		BRANDO BIAGIANTONIO Comproprietario per 7/42 BRANDO BIAGIO Usufruttuario parziale BRANDO FRANCESCO Comproprietario per 7/42 BRANDO FRANCESCO Proprieta' 3/42 BRANDO GINA Comproprietario per 7/42 BRANDO GIUSEPPE Comproprietario per 7/42 BRANDO TERESA Comproprietario per 7/42 MAZZEI BIAGIANTONIO Comproprietario per 7/42 MAZZEI GIUSEPPE Comproprietario per 7/42 MAZZEI MARIA Comproprietario per 7/42 MAZZEI TERESA Comproprietario per 7/42 SORICE ANGIOLINA nato/a a MARATEA (PZ) il 29/10/1884 Comproprietario per 7/42 SORICE ANTONIO nato a MARATEA (PZ) il 13/06/1903 SRCNTN03H13E919U Proprieta' 2/42 SORICE BIAGIO Comproprietario per 12/42 SORICE DOMENICO Comproprietario per 12/42 SORICE GIOVANNI Comproprietario per 12/42 SORICE MARIA nato/a a MARATEA (PZ) il 09/01/1890 Comproprietario per 7/42 SORICE MARIA nato/a a MARATEA (PZ) il 28/05/1951 Comproprietario per 12/42 SORICE TERESA nato/a a MARATEA (PZ) il 20/04/1966 Usufruttuario parziale	685	PASCOLO	2	81,9	0,306	0,459	37,59	
E919	076044	BASILICATA	POTENZA	Maratea		27	884		PESCE TERESA nata a MARATEA (PZ) il 16/10/1988 PSCTRS88R56E919R Proprieta' 1/1	3244	PASCOLO	2	181,35	0,306	0,459	83,24	
E919	076044	BASILICATA	POTENZA	Maratea		27	160		COMUNE DI MARATEA 00144100765 Proprieta'	2718	PASCOLO	2	227,25	0,306	0,459	104,31	1
E919	076044	BASILICATA	POTENZA	Maratea		27	165		DE LUCA BOSSA CIRO nato a NAPOLI (NA) il 20/01/1971 DLCCRI71A20F839H Proprieta' 16/16	342	PASCOLO	2	382,05	0,306	0,459	175,36	
E919	076044	BASILICATA	POTENZA	Maratea		27	166		BRANDO FILOMENA nata a MARATEA (PZ) il 04/07/1939 BRNFMN39L44E919X Proprieta' 1000/1000	2178	PASCOLO	2	78,75	0,306	0,459	36,15	
E919	076044	BASILICATA	POTENZA	Maratea		27	190		CERNICCHIARO CATERINA nata a MARATEA (PZ) il 21/11/1975 CRNCRN75S61E919W Proprieta' 222/1000 CERNICCHIARO FILOMENA nata a NAPOLI (NA) il 13/02/1978 CRNFMN78B53F839H Proprieta' 222/1000 CERNICCHIARO FRANCESCO nato a MARATEA (PZ) il 29/05/1987 CRNFNC87E29E919S Proprieta' 222/1000 SANTI TERESA nata a MARATEA (PZ) il 31/08/1951 SNTRRS51M71E919O Proprieta' 334/1000	6809	PASCOLO	2	267,75	0,306	0,459	122,90	
E919	076044	BASILICATA	POTENZA	Maratea		27	191		CERNICCHIARO CATERINA nata a MARATEA (PZ) il 21/11/1975 CRNCRN75S61E919W Proprieta' 222/1000 CERNICCHIARO FILOMENA nata a NAPOLI (NA) il 13/02/1978 CRNFMN78B53F839H Proprieta' 222/1000 CERNICCHIARO FRANCESCO nato a MARATEA (PZ) il 29/05/1987 CRNFNC87E29E919S Proprieta' 222/1000 SANTI TERESA nata a MARATEA (PZ) il 31/08/1951 SNTRRS51M71E919O Proprieta' 334/1000	686	PASCOLO	2	274,05	0,306	0,459	125,79	
E919	076044	BASILICATA	POTENZA	Maratea		27	192		CERNICCHIARO CATERINA nata a MARATEA (PZ) il 21/11/1975 CRNCRN75S61E919W Proprieta' 222/1000 CERNICCHIARO FILOMENA nata a NAPOLI (NA) il 13/02/1978 CRNFMN78B53F839H Proprieta' 222/1000 CERNICCHIARO FRANCESCO nato a MARATEA (PZ) il 29/05/1987 CRNFNC87E29E919S Proprieta' 222/1000 SANTI TERESA nata a MARATEA (PZ) il 31/08/1951 SNTRRS51M71E919O Proprieta' 334/1000	884	PASCOLO	2	211,05	0,306	0,459	96,87	



CODICE CATASTAL E COMUNE	CODICE ISTAT COMUNE	REGIONE	PROVINCIA	COMUNE	SEZ.	FG	PART.	SUB	PROPRIETARIO	SUPERFICIE DELLA PARTICELLA m <sup>2</sup>	QUALITA'	CLASSE	SUPERFICIE DA ESPROPRIARE m <sup>2</sup>	V.A.M. €/m <sup>2</sup>	VALORE DI MERCATO €/m <sup>2</sup>	INDENNITA' DI ESPROPRIO €	NOTE	
E919	076044	BASILICATA	POTENZA	Maratea		27	199		CERNICCHIARO CATERINA nata a MARATEA (PZ) il 21/11/1975 CRNCRN75S61E919W Proprieta' 222/1000 CERNICCHIARO FILOMENA nata a NAPOLI (NA) il 13/02/1978 CRNFMN78B53F839H Proprieta' 222/1000 CERNICCHIARO FRANCECSO nato a MARATEA (PZ) il 29/05/1987 CRNFNC87E29E919S Proprieta' 222/1000 SANTI TERESA nata a MARATEA (PZ) il 31/08/1951 SNTRRS51M71E919O Proprieta' 334/1000	2329	PASCOLO	2	513,9	0,306	0,459	235,88		
E919	076044	BASILICATA	POTENZA	Maratea		27	428		CERNICCHIARO CATERINA nata a MARATEA (PZ) il 21/11/1975 CRNCRN75S61E919W Proprieta' 222/1000 CERNICCHIARO FILOMENA nata a NAPOLI (NA) il 13/02/1978 CRNFMN78B53F839H Proprieta' 222/1000 CERNICCHIARO FRANCECSO nato a MARATEA (PZ) il 29/05/1987 CRNFNC87E29E919S Proprieta' 222/1000 SANTI TERESA nata a MARATEA (PZ) il 31/08/1951 SNTRRS51M71E919O Proprieta' 334/1000	790	PASCOLO	2	109,35	0,306	0,459	50,19		
E919	076044	BASILICATA	POTENZA	Maratea		27	234		CERNICCHIARO CATERINA nata a MARATEA (PZ) il 21/11/1975 CRNCRN75S61E919W Proprieta' 222/1000 CERNICCHIARO FILOMENA nata a NAPOLI (NA) il 13/02/1978 CRNFMN78B53F839H Proprieta' 222/1000 CERNICCHIARO FRANCECSO nato a MARATEA (PZ) il 29/05/1987 CRNFNC87E29E919S Proprieta' 222/1000 SANTI TERESA nata a MARATEA (PZ) il 31/08/1951 SNTRRS51M71E919O Proprieta' 334/1000	667	PASCOLO	2	188,55	0,306	0,459	86,54		
E919	076044	BASILICATA	POTENZA	Maratea		27	519		COMUNE DI MARATEA 00144100765 Proprieta'	11666	PASCOLO	2	512,55	0,306	0,459	235,26	1	
E919	076044	BASILICATA	POTENZA	Maratea		27	520		PROVINCIA DI POTENZA con sede in POTENZA (PZ) 80002710764 Proprieta' 1000/1000	618	PASCOLO	2	202,5	0,306	0,459	92,95	1	
E919	076044	BASILICATA	POTENZA	Maratea		2	87		BRUNO FRANCESCO nato a MARATEA (PZ) il 14/11/1919 BRNFNC19S14E919M Proprieta' 3/6 MAGLIANO CONCETTA nata a MARATEA (PZ) il 09/11/1942 MGLCCT42S49E919T Proprieta' 1/6 MAGLIANO MARIA nata a MARATEA (PZ) il 09/02/1949 MGLMRA49B49E919I Proprieta' 1/6 MAGLIANO ROSA nata a MARATEA (PZ) il 20/01/1946 MGLRSO46A60E919L Proprieta' 1/6	1422	PASCOLO ARBORATO	U	276,75	0,347	0,521	144,05		
E919	076044	BASILICATA	POTENZA	Maratea		27	150		COMUNE DI MARATEA 00144100765 Proprieta'	17250	PASCOLO ARBORATO	2	1458,45	0,347	0,521	759,12	1	
E919	076044	BASILICATA	POTENZA	Maratea		27	106		MITIDIERI GIUSEPPINA nata a MARATEA (PZ) il 28/09/1980 MTDGPP80P68E919G Proprieta' 1/2 SORICE ANNA nata a VALLO DELLA LUCANIA (SA) il 12/10/1949 SRCNNA49R52L628U Proprieta' 1/2	1742	PASCOLO ARBORATO	U	250,65	0,347	0,521	130,46		
E919	076044	BASILICATA	POTENZA	Maratea		27	201		BRANDO VINCENZO nato/a a MARATEA (PZ) il 13/03/1903 Proprieta' LIMONGI CATERINA nato/a a MARATEA (PZ) il 05/02/1955 Usufrutto	1108	PASCOLO ARBORATO	U	72	0,347	0,521	37,48		
E919	076044	BASILICATA	POTENZA	Maratea		27	202		CERNICCHIARO CATERINA nata a MARATEA (PZ) il 21/11/1975 CRNCRN75S61E919W Proprieta' 222/1000 CERNICCHIARO FILOMENA nata a NAPOLI (NA) il 13/02/1978 CRNFMN78B53F839H Proprieta' 222/1000 CERNICCHIARO FRANCECSO nato a MARATEA (PZ) il 29/05/1987 CRNFNC87E29E919S Proprieta' 222/1000 SANTI TERESA nata a MARATEA (PZ) il 31/08/1951 SNTRRS51M71E919O Proprieta' 334/1000	930	PASCOLO ARBORATO	U	216	0,347	0,521	112,43		
E919	076044	BASILICATA	POTENZA	Maratea		27	201		BRANDO VINCENZO nato/a a MARATEA (PZ) il 13/03/1903 Proprieta' LIMONGI CATERINA nato/a a MARATEA (PZ) il 05/02/1955 Usufrutto	1108	PASCOLO ARBORATO	U	185,4	0,347	0,521	96,50		
E919	076044	BASILICATA	POTENZA	Maratea		27	514			516	RELIT STRAD		47,25		0,000	0,00		
E919	076044	BASILICATA	POTENZA	Maratea		27	515			111	RELIT STRAD		41,4		0,000	0,00		
E919	076044	BASILICATA	POTENZA	Maratea		27	517		COMUNE DI MARATEA 00144100765 Proprieta'	154	RELIT STRAD		41,4		0,000	0,00	1	
E919	076044	BASILICATA	POTENZA	Maratea		29	1401		SORICE ANNA nata a VALLO DELLA LUCANIA (SA) il 12/10/1949 SRCNNA49R52L628U Proprieta' 1000/1000	58	SEMINATIVO	2	8,55	0,62	0,930	7,95		



CODICE CATASTAL E COMUNE	CODICE ISTAT COMUNE	REGIONE	PROVINCIA	COMUNE	SEZ.	FG	PART.	SUB	PROPRIETARIO	SUPERFICIE DELLA PARTICELLA m <sup>2</sup>	QUALITA'	CLASSE	SUPERFICIE DA ESPROPRIARE m <sup>2</sup>	V.A.M. €/m <sup>2</sup>	VALORE DI MERCATO €/m <sup>2</sup>	INDENNITA' DI ESPROPRIO €	NOTE
E919	076044	BASILICATA	POTENZA	Maratea		27	528		PROVINCIA DI POTENZA con sede in POTENZA (PZ) 80002710764 Proprieta' 1000/1000	60	SEMINATIVO	3	29,25	0,62	0,930	27,20	1
E919	076044	BASILICATA	POTENZA	Maratea		27	114		ERRICO ADDOLORATA nata a LEVERANO (LE) il 12/07/1945 RRCDLR45L52E563I Proprieta' 1/24 SCHETTINO ANGELA nata a MARATEA (PZ) il 03/08/1974 SCHNGL74M43E919L Proprieta' 1/24 SCHETTINO ANNA MARIA nata a MARATEA (PZ) il 22/05/1947 SCHNMR47E62E919G Proprieta' 1/8 SCHETTINO BIAGINA nata a MARATEA (PZ) il 16/12/1952 SCHBGN52T56E919A Proprieta' 1/8 SCHETTINO BIAGIO nato a MARATEA (PZ) il 17/09/1979 SCHBGI79P17E919T Proprieta' 1/24 SCHETTINO FRANCESCO nato a MARATEA (PZ) il 04/09/1942 SCHFNC42P04E919Y Proprieta' 1/8 SCHETTINO GABRIELE nato a MARATEA (PZ) il 22/07/1945 SCHGRL45L22E919Y Proprieta' 1/8 SCHETTINO PAOLO nato a MARATEA (PZ) il 19/12/1951 SCHPLA51T19E919R Proprieta' 1/8 SCHETTINO VINCENZA nata a MARATEA (PZ) il 10/08/1950 SCHVCN50M50E919Y Proprieta' 1/8 SCHETTINO VITTORIA nata a MARATEA (PZ) il 11/02/1940 SCHVTR40B51E919O Proprieta' 1/8	2402	SEMINATIVO	3	145,8	0,62	0,930	135,59	
E919	076044	BASILICATA	POTENZA	Maratea		27	399		ERRICO ADDOLORATA nata a LEVERANO (LE) il 12/07/1945 RRCDLR45L52E563I Proprieta' 1/24 SCHETTINO ANGELA nata a MARATEA (PZ) il 03/08/1974 SCHNGL74M43E919L Proprieta' 1/24 SCHETTINO ANNA MARIA nata a MARATEA (PZ) il 22/05/1947 SCHNMR47E62E919G Proprieta' 1/8 SCHETTINO BIAGINA nata a MARATEA (PZ) il 16/12/1952 SCHBGN52T56E919A Proprieta' 1/8 SCHETTINO BIAGIO nato a MARATEA (PZ) il 17/09/1979 SCHBGI79P17E919T Proprieta' 1/24 SCHETTINO FRANCESCO nato a MARATEA (PZ) il 04/09/1942 SCHFNC42P04E919Y Proprieta' 1/8 SCHETTINO GABRIELE nato a MARATEA (PZ) il 22/07/1945 SCHGRL45L22E919Y Proprieta' 1/8 SCHETTINO PAOLO nato a MARATEA (PZ) il 19/12/1951 SCHPLA51T19E919R Proprieta' 1/8 SCHETTINO VINCENZA nata a MARATEA (PZ) il 10/08/1950 SCHVCN50M50E919Y Proprieta' 1/8 SCHETTINO VITTORIA nata a MARATEA (PZ) il 11/02/1940 SCHVTR40B51E919O Proprieta' 1/8	2317	SEMINATIVO	3	124,2	0,62	0,930	115,51	
E919	076044	BASILICATA	POTENZA	Maratea		27	116		COMUNE DI MARATEA Diritto del concedente LIMONGI ROSA Livellario in parte MAZZEO BIAGIO Livellario in parte	1410	SEMINATIVO	3	207	0,62	0,930	192,51	
E919	076044	BASILICATA	POTENZA	Maratea		27	118		IGNACCHITI BIAGIO nato a MARATEA (PZ) il 11/09/1934 GNCBGI34P11E919P Proprieta' 1/1	3116	SEMINATIVO	3	351,9	0,62	0,930	327,27	
E919	076044	BASILICATA	POTENZA	Maratea		27	119		MAZZEO GIOVANNI Comproprietario per 4/5 MAZZEO GIUSEPPE Comproprietario per 4/5 MAZZEO MICHELE Comproprietario per 4/5 MAZZEO TERESA nato/a a MARATEA (PZ) il 13/09/1886 Comproprietario per 4/5 PONZO FRANCESCA Usufruttuario parziale SORICE ANNA nato/a a MARATEA (PZ) il 20/11/1907 Comproprietario per 1/5 SORICE GIUSEPPA nato/a a MARATEA (PZ) il 02/10/1919 Comproprietario per 1/5 SORICE MARIA FRANCESCA nata a MARATEA (PZ) il 08/06/1916 SRCMFR16H48E919N Comproprietario per 1/5	1122	SEMINATIVO	3	50,4	0,62	0,930	46,87	



CODICE CATASTAL E COMUNE	CODICE ISTAT COMUNE	REGIONE	PROVINCIA	COMUNE	SEZ.	FG	PART.	SUB	PROPRIETARIO	SUPERFICIE DELLA PARTICELLA m <sup>2</sup>	QUALITA'	CLASSE	SUPERFICIE DA ESPROPRIARE m <sup>2</sup>	V.A.M. €/m <sup>2</sup>	VALORE DI MERCATO €/m <sup>2</sup>	INDENNITA' DI ESPROPRIO €	NOTE
E919	076044	BASILICATA	POTENZA	Maratea		27	1015		CERNICCHIARO FRANCESCO DI VINCENZO nato a MARATEA (PZ) il 08/08/1888 CRNFNC88M08E919Y Proprieta' 5/18 CERNICCHIARO FRANCESCO FU VINCENZO nato a MARATEA (PZ) il 07/07/1777 CRNFNC77L07E919F Proprieta' 6/18 LIMONGI CATERINA nata a MARATEA (PZ) il 14/09/1885 LMNCRN85P54E919R Oneri LIMONGI GIOVANNI FU VINCENZO nato a MARATEA (PZ) il 08/08/1888 LMNGNN88M08E919E Proprieta' 6/18 RODRIGUEZ DE NELLO CANCI MARIA nata a MARATEA (PZ) il 08/08/1888 RDRMRA88M48E919Y Proprieta' 1/18	2918	SEMINATIVO	2	183,15	0,62	0,930	170,33	
E919	076044	BASILICATA	POTENZA	Maratea		27	1020		COMUNE DI MARATEA con sede in MARATEA (PZ) 00144100765 Proprieta' 1/1	91	SEMINATIVO	2	108,9	0,62	0,930	101,28	1
E919	076044	BASILICATA	POTENZA	Maratea		27	1024		COMUNE DI MARATEA con sede in MARATEA (PZ) 00144100765 Proprieta' 1/1	50	SEMINATIVO	2	57,6	0,62	0,930	53,57	1
E919	076044	BASILICATA	POTENZA	Maratea		27	1029		SANTORO VINCENZA nata a NAPOLI (NA) il 16/09/1940 SNTVCN40P56F839C Proprieta' 1/1	2052	SEMINATIVO	3	183,6	0,62	0,930	170,75	
E919	076044	BASILICATA	POTENZA	Maratea		27	1033		COMUNE DI MARATEA con sede in MARATEA (PZ) 00144100765 Proprieta' 1/1	120	SEMINATIVO	3	216,9	0,62	0,930	201,72	1
E919	076044	BASILICATA	POTENZA	Maratea		27	493		IACOVACCI CESIRA nata a AMASENO (FR) il 24/10/1933 CVCCSR33R64A256Q Proprieta' 2/4 MALASPINA CARLO nato a ROMA (RM) il 10/05/1965 MLSCRL65E10H501J Proprieta' 1/4 MALASPINA MASSIMO nato a ROMA (RM) il 29/07/1961 MLSMSM61L29H501K Proprieta' 1/4	1883	SEMINATIVO	3	225,9	0,62	0,930	210,09	
E919	076044	BASILICATA	POTENZA	Maratea		27	222		LIMONGI BIAGIO nato/a a TRECCHINA (PZ) il 20/10/1897 Proprieta' 1000/1000	1398	SEMINATIVO	3	148,05	0,62	0,930	137,69	
E919	076044	BASILICATA	POTENZA	Maratea		27	110		SORICE TERESA nata a MARATEA (PZ) il 26/03/1913 SRCTRS13C66E919Z Proprieta' 1000/1000	2755	SEMINATIVO	3	395,1	0,62	0,930	367,44	
E919	076044	BASILICATA	POTENZA	Maratea		27	107		BRANDO FRANCESCA nata a MARATEA (PZ) il 14/10/1925 BRNFNC25R54E919N Proprieta' 1000/1000	2317	SEMINATIVO	3	123,75	0,62	0,930	115,09	
E919	076044	BASILICATA	POTENZA	Maratea		27	105		BRANDO ANTONIO nato a MARATEA (PZ) il 08/01/1958 BRNNTN58A08E919J Proprieta' 1/4 BRANDO FRANCESCO nato a MARATEA (PZ) il 04/11/1991 BRNFNC91S04E919Y Proprieta' 1/2 D'AGOSTINO GIOVANNA nata a MARATEA (PZ) il 31/07/1966 DGSGNN66L71E919N Proprieta' 1/4	4418	SEMINATIVO	3	73,35	0,62	0,930	68,22	
E919	076044	BASILICATA	POTENZA	Maratea		27	867		POLIMENI CARMELO nato a GIOIA TAURO (RC) il 05/07/1951 PLMCML51L05E041Z Proprieta' 1/1	401	SEMINATIVO	3	24,3	0,62	0,930	22,60	
E919	076044	BASILICATA	POTENZA	Maratea		27	868		POLIMENI CARMELO nato a GIOIA TAURO (RC) il 05/07/1951 PLMCML51L05E041Z Proprieta' 1/1	158	SEMINATIVO	3	13,05	0,62	0,930	12,14	
E919	076044	BASILICATA	POTENZA	Maratea		27	869		POLIMENI CARMELO nato a GIOIA TAURO (RC) il 05/07/1951 PLMCML51L05E041Z Proprieta' 1/1	242	SEMINATIVO	3	24,3	0,62	0,930	22,60	
E919	076044	BASILICATA	POTENZA	Maratea		27	870		BRANDO FRANCESCA nato/a a MARATEA (PZ) il 23/10/1907 Comproprietario BRANDO MARIANNA nato/a a MARATEA (PZ) il 16/01/1881 Usufruttuario parziale BRANDO MICHELE nato/a a MARATEA (PZ) il 22/09/1905 Comproprietario BRANDO ROSA nata a MARATEA (PZ) il 06/03/1918 BRNRSO18C46E919D Comproprietario	644	SEMINATIVO	3	45,9	0,62	0,930	42,69	
E919	076044	BASILICATA	POTENZA	Maratea		27	101		POLIMENI CARMELO nato a GIOIA TAURO (RC) il 05/07/1951 PLMCML51L05E041Z Proprieta' 1/1	612	SEMINATIVO	3	48,6	0,62	0,930	45,20	
E919	076044	BASILICATA	POTENZA	Maratea		27	429		CERNICCHIARO CATERINA nata a MARATEA (PZ) il 21/11/1975 CRNCRN75S61E919W Proprieta' 222/1000 CERNICCHIARO FILOMENA nata a NAPOLI (NA) il 13/02/1978 CRNFMN78B53F839H Proprieta' 222/1000 CERNICCHIARO FRANCESCO nato a MARATEA (PZ) il 29/05/1987 CRNFNC87E29E919S Proprieta' 222/1000 SANTI TERESA nata a MARATEA (PZ) il 31/08/1951 SNTTRS51M71E919O Proprieta' 334/1000	1920	SEMINATIVO	2	73,8	0,62	0,930	68,63	



CODICE CATASTAL E COMUNE	CODICE ISTAT COMUNE	REGIONE	PROVINCIA	COMUNE	SEZ.	FG	PART.	SUB	PROPRIETARIO	SUPERFICIE DELLA PARTICELLA m <sup>2</sup>	QUALITA'	CLASSE	SUPERFICIE DA ESPROPRIARE m <sup>2</sup>	V.A.M. €/m <sup>2</sup>	VALORE DI MERCATO €/m <sup>2</sup>	INDENNITA' DI ESPROPRIO €	NOTE
E919	076044	BASILICATA	POTENZA	Maratea		27	230		BRANDO ROSA nata a MARATEA (PZ) il 06/03/1918 BRNRSO18C46E919D Proprieta' 1/1	228	SEMINATIVO	3	35,55	0,62	0,930	33,06	
E919	076044	BASILICATA	POTENZA	Maratea		27	230		BRANDO ROSA nata a MARATEA (PZ) il 06/03/1918 BRNRSO18C46E919D Proprieta' 1/1	228	SEMINATIVO	3	31,5	0,62	0,930	29,30	
E919	076044	BASILICATA	POTENZA	Maratea		27	229		MAZZEO FRANCESCO nato a MARATEA (PZ) il 19/08/1938 MZZFNC38M19E919N Proprieta' 1000/1000	173	SEMINATIVO	3	21,6	0,62	0,930	20,09	
E919	076044	BASILICATA	POTENZA	Maratea		27	229		MAZZEO FRANCESCO nato a MARATEA (PZ) il 19/08/1938 MZZFNC38M19E919N Proprieta' 1000/1000	173	SEMINATIVO	3	22,95	0,62	0,930	21,34	
E919	076044	BASILICATA	POTENZA	Maratea		27	226		MAZZEO FRANCESCO nato a MARATEA (PZ) il 19/08/1938 MZZFNC38M19E919N Proprieta' 1000/1000	226	SEMINATIVO	3	32,85	0,62	0,930	30,55	
E919	076044	BASILICATA	POTENZA	Maratea		27	226		MAZZEO FRANCESCO nato a MARATEA (PZ) il 19/08/1938 MZZFNC38M19E919N Proprieta' 1000/1000	226	SEMINATIVO	3	31,5	0,62	0,930	29,30	
E919	076044	BASILICATA	POTENZA	Maratea		27	225		MAZZEO FRANCESCO nato a MARATEA (PZ) il 19/08/1938 MZZFNC38M19E919N Proprieta' 1000/1000	209	SEMINATIVO	3	33,75	0,62	0,930	31,39	
E919	076044	BASILICATA	POTENZA	Maratea		27	222		LIMONGI BIAGIO nato/a a TRECCHINA (PZ) il 20/10/1897 Proprieta' 1000/1000	1398	SEMINATIVO	3	322,2	0,62	0,930	299,65	
E919	076044	BASILICATA	POTENZA	Maratea		27	233		IGNACCHITI MARIA nato/a a MARATEA (PZ) il 02/01/1952 Livellario SANTORO ATTILIO Diritto del concedente	231	SEMINATIVO	3	39,15	0,62	0,930	36,41	
E919	076044	BASILICATA	POTENZA	Maratea		27	429		CERNICCHIARO CATERINA nata a MARATEA (PZ) il 21/11/1975 CRNCRN75S61E919W Proprieta' 222/1000 CERNICCHIARO FILOMENA nata a NAPOLI (NA) il 13/02/1978 CRNFMN78B53F839H Proprieta' 222/1000 CERNICCHIARO FRANCESCO nato a MARATEA (PZ) il 29/05/1987 CRNFNC87E29E919S Proprieta' 222/1000 SANTI TERESA nata a MARATEA (PZ) il 31/08/1951 SNTRS51M71E919O Proprieta' 334/1000	1920	SEMINATIVO	2	86,85	0,62	0,930	80,77	
E919	076044	BASILICATA	POTENZA	Maratea		29	1400		SORICE ANNA nata a VALLO DELLA LUCANIA (SA) il 12/10/1949 SRCNNA49R52L628U Proprieta' 1000/1000	1882	SEMINATIVO	2	279,45	0,62	0,930	259,89	
E919	076044	BASILICATA	POTENZA	Maratea		26	917		MAROTTA SARA nata a SVIZZERA (EE) il 11/07/1964 MRTSRA64L512133I Proprieta' 1/2 REALE REMIGIO nato a CASTEL MADAMA (RM) il 30/03/1964 RLERMG64C30C203H Proprieta' 1/2 ,	281	SEMINATIVO ARBORATO	3	109,35	0,721	1,082	118,26	
E919	076044	BASILICATA	POTENZA	Maratea		26	851		DE SANTIS PIETRO nato a MARATEA (PZ) il 27/04/1956 DSNPT56D27E919B Proprieta' 1/2 SERGIO LORENZO nato a AIETA (CS) il 17/05/1961 SRGLNZ61E17A105A Proprieta' 1/2	872	SEMINATIVO ARBORATO	3	106,65	0,721	1,082	115,34	
E919	076044	BASILICATA	POTENZA	Maratea		26	1057		LIMONGI GESSICA nata a MARATEA (PZ) il 09/04/1977 LMNGSC77D49E919D Proprieta' 1/1	2069	SEMINATIVO ARBORATO	3	358,65	0,721	1,082	387,88	
E919	076044	BASILICATA	POTENZA	Maratea		26	1244		GRESIA MIRELLA nata a SAN CHIRICO RAPARO (PZ) il 27/08/1976 GRSMLL76M67H796B Proprieta' 1/1	483	SEMINATIVO ARBORATO	3	208,8	0,721	1,082	225,82	
E919	076044	BASILICATA	POTENZA	Maratea		27	200		CERNICCHIARO CATERINA nata a MARATEA (PZ) il 21/11/1975 CRNCRN75S61E919W Proprieta' 222/1000 CERNICCHIARO FILOMENA nata a NAPOLI (NA) il 13/02/1978 CRNFMN78B53F839H Proprieta' 222/1000 CERNICCHIARO FRANCESCO nato a MARATEA (PZ) il 29/05/1987 CRNFNC87E29E919S Proprieta' 222/1000 SANTI TERESA nata a MARATEA (PZ) il 31/08/1951 SNTRS51M71E919O Proprieta' 334/1000	3633	SEMINATIVO ARBORATO	3	220,95	0,721	1,082	238,96	
E919	076044	BASILICATA	POTENZA	Maratea		27	196		CERNICCHIARO CATERINA nata a MARATEA (PZ) il 21/11/1975 CRNCRN75S61E919W Proprieta' 222/1000 CERNICCHIARO FILOMENA nata a NAPOLI (NA) il 13/02/1978 CRNFMN78B53F839H Proprieta' 222/1000 CERNICCHIARO FRANCESCO nato a MARATEA (PZ) il 29/05/1987 CRNFNC87E29E919S Proprieta' 222/1000 SANTI TERESA nata a MARATEA (PZ) il 31/08/1951 SNTRS51M71E919O Proprieta' 334/1000	6204	SEMINATIVO ARBORATO	3	191,25	0,721	1,082	206,84	
E919	076044	BASILICATA	POTENZA	Maratea		29	774		SOCIETA CASTELMAR S R L CON SEDE IN ROMA VIA LUSITANIA NUMERO QUINDICI Proprieta' 1000/1000	1056	SEMINATIVO ARBORATO	3	228,15	0,721	1,082	246,74	
E919	076044	BASILICATA	POTENZA	Maratea		27	998		CANTISANO ANTONIETTA nata a MARATEA (PZ) il 12/09/1971 CNTNNT71P52E919G Proprieta' 1/1	240	SEMINATIVO IRRIGUO	1	73,8	1,55	2,325	171,59	



CODICE CATASTAL E COMUNE	CODICE ISTAT COMUNE	REGIONE	PROVINCIA	COMUNE	SEZ.	FG	PART.	SUB	PROPRIETARIO	SUPERFICIE DELLA PARTICELLA m <sup>2</sup>	QUALITA'	CLASSE	SUPERFICIE DA ESPROPRIARE m <sup>2</sup>	V.A.M. €/m <sup>2</sup>	VALORE DI MERCATO €/m <sup>2</sup>	INDENNITA' DI ESPROPRIO €	NOTE
E919	076044	BASILICATA	POTENZA	Maratea		26	358		COMUNE DI MARATEA 00144100765 Proprieta'	1051	SEMINATIVO IRRIGUO	1	18,9	1,55	2,325	43,94	1
E919	076044	BASILICATA	POTENZA	Maratea		26	358		COMUNE DI MARATEA 00144100765 Proprieta'	1051	SEMINATIVO IRRIGUO	1	138,15	1,55	2,325	321,20	1
E919	076044	BASILICATA	POTENZA	Maratea		29	1398		MONTESANO MARZIETTA nata a MARATEA (PZ) il 11/05/1970 MNTMZT70E51E919V Proprieta' 1000/1000	25	SEMINATIVO IRRIGUO	2	6,3	1,55	2,325	14,65	
E919	076044	BASILICATA	POTENZA	Maratea		29	1399		MONTESANO MARZIETTA nata a MARATEA (PZ) il 11/05/1970 MNTMZT70E51E919V Proprieta' 1000/1000	220	SEMINATIVO IRRIGUO	2	39,15	1,55	2,325	91,02	
E919	076044	BASILICATA	POTENZA	Maratea		26	345		BRANDO GIOVANNI nato a MARATEA (PZ) il 02/03/1947 BRNGNN47C02E919T Proprieta' 1000/1000	397	ULIVETO	2	146,7	0,801	1,202	176,26	
E919	076044	BASILICATA	POTENZA	Maratea		26	344		CERRATO PANTALEONE nato a MARATEA (PZ) il 20/10/1950 CRRPTL50R20E919L Proprieta' 1000/1000	180	ULIVETO	2	30,15	0,801	1,202	36,23	
E919	076044	BASILICATA	POTENZA	Maratea		26	343		CERRATO PANTALEONE nato a MARATEA (PZ) il 20/10/1950 CRRPTL50R20E919L Proprieta' 1/1	302	ULIVETO	2	41,4	0,801	1,202	49,74	
E919	076044	BASILICATA	POTENZA	Maratea		26	579		PANZA ELENA nato/a a MARATEA (PZ) il 24/09/1930 Proprieta' 1000/1000	469	BOSCO ALTO	3	247,1	0,467	0,701	173,09	
E919	076044	BASILICATA	POTENZA	Maratea		26	581		PANZA ELENA nato/a a MARATEA (PZ) il 24/09/1930 Proprieta' 1000/1000	42	BOSCO ALTO	3	14,35	0,467	0,701	10,05	
E919	076044	BASILICATA	POTENZA	Maratea		26	1136		CIANCIA TERESA nata a SAN COSTANTINO ALBANESE (PZ) il 08/07/1969 CNCTRS69L48H808I Proprieta' 1/2 GLOSA PASQUALE nato a MARATEA (PZ) il 02/09/1970 GLSPQL70P02E919M Proprieta' 1/2	71	INCOLTO PRODUTTIVO	2	52,5	0,238	0,357	18,74	
E919	076044	BASILICATA	POTENZA	Maratea		26	1137		CIANCIA TERESA nata a SAN COSTANTINO ALBANESE (PZ) il 08/07/1969 CNCTRS69L48H808I Proprieta' 1/2 GLOSA PASQUALE nato a MARATEA (PZ) il 02/09/1970 GLSPQL70P02E919M Proprieta' 1/2	195	INCOLTO PRODUTTIVO	2	13,3	0,238	0,357	4,75	
E919	076044	BASILICATA	POTENZA	Maratea		26	234		GLOSA DIEGO nato a MARATEA (PZ) il 26/07/1980 GLSDGI80L26E919V Proprieta' 333/999 GLOSA PASQUALE nato a MARATEA (PZ) il 02/09/1970 GLSPQL70P02E919M Proprieta' 333/999 GLOSA RICCARDO nato a MARATEA (PZ) il 18/09/1976 GLSRCR76P18E919O Proprieta' 333/999	157	INCOLTO PRODUTTIVO	2	20,65	0,238	0,357	7,37	
E919	076044	BASILICATA	POTENZA	Maratea		26	233		BRANDO BIAGIO nato a MARATEA (PZ) il 15/11/1911 BRNBGI11S15E919F Comproprietario per 5/21 BRANDO FRANCESCA nato/a a MARATEA (PZ) il 16/01/1909 Comproprietario per 5/21 BRANDO GIUSEPPE nato a MARATEA (PZ) il 14/09/1914 BRNGPP14P14E919V Comproprietario per 5/21 BRANDO MARIA Comproprietario per 5/21 BRANDO PASQUALE Comproprietario per 5/21 BRANDO TERESA Proprieta' 7/21 IGNACCHETTI FRANCESCO nato/a a MARATEA (PZ) il 07/08/1896 Proprieta' 9/21	350	INCOLTO PRODUTTIVO	2	36,4	0,238	0,357	12,99	
E919	076044	BASILICATA	POTENZA	Maratea		26	1406		MONTESANO ANTONIO nato a MARATEA (PZ) il 20/11/1959 MNTNTN59S20E919N Proprieta' 1000/1000		MODELLO 26		76,65	0,238	0,357	27,36	
E919	076044	BASILICATA	POTENZA	Maratea		26	840		MONTESANO ANTONIO nato a MARATEA (PZ) il 20/11/1959 MNTNTN59S20E919N Proprieta' 1000/1000		MODELLO 26		286,65	0,238	0,357	102,33	
E919	076044	BASILICATA	POTENZA	Maratea		30	1892			18	RELIT STRAD		21		0,000	0,00	1
E919	076044	BASILICATA	POTENZA	Maratea		30	2022			60	RELIT STRAD		74,55		0,000	0,00	1
E919	076044	BASILICATA	POTENZA	Maratea		26	1403		GRIECO DONATO nato a RIONERO IN VULTURE (PZ) il 27/12/1973 GRCDNT73T27H307H Proprieta' 1/1	1310	SEMIANTIVO	2	58,1	0,62	0,930	54,03	
E919	076044	BASILICATA	POTENZA	Maratea		26	146		PERSICO SALVATORE nato a MARATEA (PZ) il 20/12/1977 PRSSVT77T20E919L Proprieta' 1/1	1828	SEMINATIVO	2	75,25	0,62	0,930	69,98	
E919	076044	BASILICATA	POTENZA	Maratea		26	1130		IGNACCHITI FRANCESCO nato/a a MARATEA (PZ) il 07/08/1896 Comproprietario per 5/6 IGNACCHITI MATTEO nato/a a MARATEA (PZ) il 26/08/1902 Comproprietario per 5/6 SANTORO MADDALENA nata a MARATEA (PZ) il 10/03/1909 SNTMDL09C50E919H Proprieta' 1/6	106	SEMINATIVO ARBORATO	3	143,15	0,721	1,082	154,82	



CODICE CATASTAL E COMUNE	CODICE ISTAT COMUNE	REGIONE	PROVINCIA	COMUNE	SEZ.	FG	PART.	SUB	PROPRIETARIO	SUPERFICIE DELLA PARTICELLA m <sup>2</sup>	QUALITA'	CLASSE	SUPERFICIE DA ESPROPRIARE m <sup>2</sup>	V.A.M. €/m <sup>2</sup>	VALORE DI MERCATO €/m <sup>2</sup>	INDENNITA' DI ESPROPRIO €	NOTE
E919	076044	BASILICATA	POTENZA	Maratea		26	1133		IGNACCHITI FRANCESCO nato/a a MARATEA (PZ) il 07/08/1896 Comproprietario per 5/6 IGNACCHITI MATTEO nato/a a MARATEA (PZ) il 26/08/1902 Comproprietario per 5/6 SANTORO MADDALENA nata a MARATEA (PZ) il 10/03/1909 SNTMDL09C50E919H Proprieta' 1/6	41	SEMINATIVO ARBORATO	2	56,35	0,721	1,082	60,94	
E919	076044	BASILICATA	POTENZA	Maratea		26	1140		CARLEO ANTONIA nata a VIBONATI (SA) il 21/10/1928 CRLNTN28R61L835J Proprieta' 3/4 MONTESANO VINCENZA nata a MARATEA (PZ) il 13/12/1962 MNTVCN62T53E919S Proprieta' 1/4	3437	SEMINATIVO ARBORATO	1	81,2	0,721	1,082	87,82	
E919	076044	BASILICATA	POTENZA	Maratea		26	584		PANZA ELENA nato/a a MARATEA (PZ) il 24/09/1930 Proprieta' 1000/1000	841	SEMINATIVO ARBORATO	3	410,55	0,721	1,082	444,01	
E919	076044	BASILICATA	POTENZA	Maratea		26	526		ALBERTI ANTONIO nato a MONTEFORTE CILENTO (SA) il 17/04/1914 LBRNTN14D17F507N Comproprietario IMPERIO ANTONIA nato/a a PRAIA A MARE (CS) il 15/12/1914 Comproprietario	205	SEMINATIVO ARBORATO	4	83,65	0,721	1,082	90,47	
E919	076044	BASILICATA	POTENZA	Maratea		26	508		ALIBERTI ROSINA nata a PIETRAPAOLA (CS) il 01/02/1948 LBRRSN48B41G622A Proprieta' 1000/1000	17	SEMINATIVO IRRIGUO	1	95,55	1,55	2,325	222,15	
E919	076044	BASILICATA	POTENZA	Maratea		26	506		ALBERTI ANTONIO nato a MONTEFORTE CILENTO (SA) il 17/04/1914 LBRNTN14D17F507N Comproprietario IMPERIO ANTONIA nato/a a PRAIA A MARE (CS) il 15/12/1914 Comproprietario	967	SEMINATIVO IRRIGUO	1	304,85	1,55	2,325	708,78	
E919	076044	BASILICATA	POTENZA	Maratea		26	342		LIMONGI DELIA nata a MARATEA (PZ) il 15/02/1993 LMNDLE93B55E919G Proprieta' 1/1	293	ULIVETO	2	14,7	0,801	1,202	17,66	
E919	076044	BASILICATA	POTENZA	Maratea		26	521		ALBERTI ANTONIO nato a MONTEFORTE CILENTO (SA) il 17/04/1914 LBRNTN14D17F507N Comproprietario IMPERIO ANTONIA nato/a a PRAIA A MARE (CS) il 15/12/1914 Comproprietario	378	VIGNETO	2	190,05	0,82	1,230	233,76	
E919	076044	BASILICATA	POTENZA	Maratea		30	303		LIMONGI GESSICA nata a MARATEA (PZ) il 09/04/1977 LMNGSC77D49E919D Proprieta' 1/1	126	BOSCO ALTO	1	27,3	0,467	0,701	19,12	
E919	076044	BASILICATA	POTENZA	Maratea		30	1708		CONGREGAZIONE DEI PADRI OBLATI DI MARIA IMMACOLATA DI MARATEA Proprieta' 1000/1000	403	FRUTTETO	2	101,85	1,863	2,795	284,62	
E919	076044	BASILICATA	POTENZA	Maratea		30	1712		CONGREGAZIONE DEI PADRI OBLATI DI MARIA IMMACOLATA DI MARATEA Proprieta' 1000/1000	56	FRUTTETO	2	23,1	1,863	2,795	64,55	
E919	076044	BASILICATA	POTENZA	Maratea		30	1354		ANZILOTTA FRANCESCO nato a NAPOLI (NA) il 17/04/1974 NZLFNC74D17F839O Nuda proprieta' 1/2 ANZILOTTA PAOLA nata a NAPOLI (NA) il 22/10/1971 NZLPLA71R62F839X Nuda proprieta' 1/2 ANZILOTTA ROCCO nato a SENISE (PZ) il 13/10/1942 NZLRCC42R13I610V Usufrutto 1/2 DE ANGELI EMILIA nata a NAPOLI (NA) il 11/06/1941 DNGMLE41H51F839F Usufrutto 1/2	945	FRUTTETO	2	73,5	1,863	2,795	205,40	
E919	076044	BASILICATA	POTENZA	Maratea		30	1811			48	RELIT STRAD		70,7		0,000	0,00	1
E919	076044	BASILICATA	POTENZA	Maratea		30	1818			9	RELIT STRAD		15,75		0,000	0,00	1
E919	076044	BASILICATA	POTENZA	Maratea		30	1761		CONGREGAZIONE DEI PADRI OBLATI DI MARIA IMMACOLATA DI MARATEA Proprieta' 1000/1000	115	SEMINATIVO ARBORATO	2	96,6	0,721	1,082	104,47	
E919	076044	BASILICATA	POTENZA	Maratea		30	1760		CONGREGAZIONE DEI PADRI OBLATI DI MARIA IMMACOLATA DI MARATEA Proprieta' 1000/1000	8	SEMINATIVO ARBORATO	2	7,7	0,721	1,082	8,33	
E919	076044	BASILICATA	POTENZA	Maratea		30	1757		CONGREGAZIONE DEI PADRI OBLATI DI MARIA IMMACOLATA DI MARATEA Proprieta' 1000/1000	10	SEMINATIVO ARBORATO	2	12,25	0,721	1,082	13,25	
E919	076044	BASILICATA	POTENZA	Maratea		30	1756		CONGREGAZIONE DEI PADRI OBLATI DI MARIA IMMACOLATA DI MARATEA Proprieta' 1000/1000	124	SEMINATIVO ARBORATO	2	120,4	0,721	1,082	130,21	
E919	076044	BASILICATA	POTENZA	Maratea		30	1704		CONGREGAZIONE DEI PADRI OBLATI DI MARIA IMMACOLATA DI MARATEA Proprieta' 1000/1000	33	SEMINATIVO ARBORATO	2	15,75	0,721	1,082	17,03	
E919	076044	BASILICATA	POTENZA	Maratea		30	1407		BRANDO MARIA ROSA nata a MARATEA (PZ) il 20/07/1943 BRNMRS43L60E919P Proprieta' 1000/1000	1015	ULIVETO	2	87,5	0,801	1,202	105,13	
E919	076044	BASILICATA	POTENZA	Maratea		31	288		VERGINE ROSA nata a MARATEA (PZ) il 30/10/1969 VRGRS069R70E919Q Proprieta' 1/1	438	ULIVETO	2	41,3	0,801	1,202	49,62	
E919	076044	BASILICATA	POTENZA	Maratea		30	2897		SOC ACCOMANDITA SEMPLICE IMMOBILIARE MARATEA SIMA DI GIORGIO E C CON SEDE IN MILANO GALLERIA PASSARELLA N 2 Proprieta' 1000/1000	270	ULIVETO	2	61,95	0,801	1,202	74,43	



CODICE CATASTAL E COMUNE	CODICE ISTAT COMUNE	REGIONE	PROVINCIA	COMUNE	SEZ.	FG	PART.	SUB	PROPRIETARIO	SUPERFICIE DELLA PARTICELLA m <sup>2</sup>	QUALITA'	CLASSE	SUPERFICIE DA ESPROPRIARE m <sup>2</sup>	V.A.M. €/m <sup>2</sup>	VALORE DI MERCATO €/m <sup>2</sup>	INDENNITA' DI ESPROPRIO €	NOTE
E919	076044	BASILICATA	POTENZA	Maratea		33	2		BRANDO GIUSEPPE nato a MARATEA (PZ) il 16/10/1940 BRNGPP40R16E919L Proprieta' 1/2 PECORARO MARIA TERESA nata a FOLIGNO (PG) il 10/04/1945 PCRMTR45D50D653J Proprieta' 1/2	200	AGRUMETO	2	76,05	4,344	6,516	495,54	
E919	076044	BASILICATA	POTENZA	Maratea		33	1		BRANDO GIUSEPPE nato a MARATEA (PZ) il 16/10/1940 BRNGPP40R16E919L Proprieta' 1/2 PECORARO MARIA TERESA nata a FOLIGNO (PG) il 10/04/1945 PCRMTR45D50D653J Proprieta' 1/2	120	BOSCO ALTO	2	130,05	0,467	0,701	91,10	
E919	076044	BASILICATA	POTENZA	Maratea		33	957		STOPPELLI LORENZINA nata a SAPRI (SA) il 22/04/1961 STPLNZ61D62I422S Proprieta' 1/1	195	CARRUBETO	3	19,8	0,652	0,978	19,36	
E919	076044	BASILICATA	POTENZA	Maratea		33	958		CELLNEX ITALIA S.P.A. con sede in ROMA (RM) 13264231005 Proprieta' superficiaria 1/1 STOPPELLI LORENZINA nata a SAPRI (SA) il 22/04/1961 STPLNZ61D62I422S Proprieta' per l'area 1/1	30	CARRUBETO	3	27,9	0,652	0,978	27,29	
E919	076044	BASILICATA	POTENZA	Maratea		33	957		STOPPELLI LORENZINA nata a SAPRI (SA) il 22/04/1961 STPLNZ61D62I422S Proprieta' 1/1	195	CARRUBETO	3	13,05	0,652	0,978	12,76	
E919	076044	BASILICATA	POTENZA	Maratea		33	952		STOPPELLI LORENZINA nata a SAPRI (SA) il 22/04/1961 STPLNZ61D62I422S Proprieta' 1/1	805	CARRUBETO	3	151,2	0,652	0,978	147,87	
E919	076044	BASILICATA	POTENZA	Maratea		33	364		SAVIO GIOVANNA nata a BIELLA (BI) il 06/04/1946 SVAGNN46D46A859D Proprieta' 6/18 SAVIO MADDALENA nata a BIELLA (BI) il 29/09/1944 SVAMDL44P69A859W Proprieta' 6/18 SAVIO NICOLO' nato a BIELLA (BI) il 25/05/1978 SVANCL78E25A859B Proprieta' 1/18 SAVIO UMBERTO nato a IMPRUNETA (FI) il 20/11/1949 SVAMRT49S20E291U Proprieta' 4/18 SAVIO VALENTINIA nata a BIELLA (BI) il 30/03/1977 SVAVNT77C70A859U Proprieta' 1/18	1520	CARRUBETO	3	222,3	0,652	0,978	217,41	
E919	076044	BASILICATA	POTENZA	Maratea		33	324		STOPPELLI LORENZINA nata a SAPRI (SA) il 22/04/1961 STPLNZ61D62I422S Proprieta' 1/1	514	CARRUBETO	3	74,25	0,652	0,978	72,62	
E919	076044	BASILICATA	POTENZA	Maratea		33	388		BRANDO BIAGIO nato a MARATEA (PZ) il 16/02/1957 BRNBGI57B16E919O Proprieta' 1/1	909	CARRUBETO	3	179,1	0,652	0,978	175,16	
E919	076044	BASILICATA	POTENZA	Maratea		33	316		STOPPELLI LORENZINA nata a SAPRI (SA) il 22/04/1961 STPLNZ61D62I422S Proprieta' 1/1	515	CARRUBETO	3	72,9	0,652	0,978	71,30	
E919	076044	BASILICATA	POTENZA	Maratea		33	16		D'ALESSANDRO FRANCESCO nato a EBOLI (SA) il 12/03/1951 DLSFNC51C12D390Y Oneri D'ALESSANDRO LUCIANO nato a EBOLI (SA) il 04/11/1956 DLSLCN56S04D390P Oneri D'ALESSANDRO SALVATORE nato a EBOLI (SA) il 27/04/1949 DLSSVT49D27D390L Oneri	540	CARRUBETO	2	121,95	0,652	0,978	119,27	
E919	076044	BASILICATA	POTENZA	Maratea		33	71		BORGIA LICIA nata a NAPOLI (NA) il 07/06/1950 BRGLCI50H47F839Z Proprieta' 1/1	320	CARRUBETO	3	329,4	0,652	0,978	322,15	
E919	076044	BASILICATA	POTENZA	Maratea		33	96		LIMONGI ELVIRA nata a MARATEA (PZ) il 02/12/1940 LMNLVR40T42E919X Proprieta' 1000/1000	866	CARRUBETO	2	353,7	0,652	0,978	345,92	
E919	076044	BASILICATA	POTENZA	Maratea		33	118		PAGLIARO CLAUDIO nato a MARATEA (PZ) il 11/04/1952 PGLCLD52D11E919O Proprieta' 1000/1000	1452	CARRUBETO	2	203,4	0,652	0,978	198,93	
E919	076044	BASILICATA	POTENZA	Maratea		33	357		PANZA MARIA nata a MARATEA (PZ) il 02/12/1924 PNZMRA24T42E919I Proprieta' 1000/1000	2060	CARRUBETO	3	420,75	0,652	0,978	411,49	
E919	076044	BASILICATA	POTENZA	Maratea		33	359		BRANDO BIAGIO Comproprietario BRANDO MARIA Comproprietario BRNADO GIOVANNI Comproprietario	570	CARRUBETO	3	145,35	0,652	0,978	142,15	
E919	076044	BASILICATA	POTENZA	Maratea		33	141		ESPOSITO GIOVANNI nato a MARATEA (PZ) il 04/07/1941 SPSGNN41L04E919S Proprieta'	980	CARRUBETO	3	165,6	0,652	0,978	161,96	
E919	076044	BASILICATA	POTENZA	Maratea		33	314		LICSALE MARIA nata a MARATEA (PZ) il 13/02/1910 LCSMRA10B53E919T Proprieta' 1000/1000	954	CARRUBETO	3	191,25	0,652	0,978	187,04	
E919	076044	BASILICATA	POTENZA	Maratea		33	315		LICSALE BIAGIO nato a MARATEA (PZ) il 08/04/1954 LCSBG154D08E919C Proprieta' LIMONGI CONCETTA Usufrutto 1/3	700	CARRUBETO	3	185,4	0,652	0,978	181,32	
E919	076044	BASILICATA	POTENZA	Maratea		33	97		BORGIA LICIA nata a NAPOLI (NA) il 07/06/1950 BRGLCI50H47F839Z Proprieta' 1000/1000	145	INCOLTO PRODUTTIVO	1	55,8	0,238	0,357	19,92	
E919	076044	BASILICATA	POTENZA	Maratea		33	97		BORGIA LICIA nata a NAPOLI (NA) il 07/06/1950 BRGLCI50H47F839Z Proprieta' 1000/1000	145	INCOLTO PRODUTTIVO	1	53,1	0,238	0,357	18,96	



CODICE CATASTAL E COMUNE	CODICE ISTAT COMUNE	REGIONE	PROVINCIA	COMUNE	SEZ.	FG	PART.	SUB	PROPRIETARIO	SUPERFICIE DELLA PARTICELLA m <sup>2</sup>	QUALITA'	CLASSE	SUPERFICIE DA ESPROPRIARE m <sup>2</sup>	V.A.M. €/m <sup>2</sup>	VALORE DI MERCATO €/m <sup>2</sup>	INDENNITA' DI ESPROPRIO €	NOTE
E919	076044	BASILICATA	POTENZA	Maratea		33	361		ESPOSITO GIOVANNI nato a MARATEA (PZ) il 04/07/1941 SPSGNN41L04E919S Proprieta' 1000/1000	690	INCOLTO PRODUTTIVO	2	138,15	0,238	0,357	49,32	
E919	076044	BASILICATA	POTENZA	Maratea		33	726		BRANDO GIUSEPPE nato a MARATEA (PZ) il 16/10/1940 BRNGPP40R16E919L Proprieta' 1/2 PECORARO MARIA TERESA nata a FOLIGNO (PG) il 10/04/1945 PCRMTR45D50D653J Proprieta' 1/2	689	ORTO IRRIGUO	2	326,25	2,445	3,668	1196,52	
E919	076044	BASILICATA	POTENZA	Maratea		33	689		SARTARELLO AMALIA nata a MARATEA (PZ) il 28/07/1949 SRTMLA49L68E919X Proprieta' 33/72 SARTARELLO ELIANA nata a LATTARICO (CS) il 30/04/1941 SRTLNE41D70E475G Proprieta' 33/72 SARTARELLO RAFFAELE ANTONIO nato a LATTARICO (CS) il 22/03/1946 SRTRFL46C22E475O Proprieta' 6/72	368	PASCOLO	1	66,6	0,306	0,459	30,57	
E919	076044	BASILICATA	POTENZA	Maratea		33	368		PROVINCIA DI POTENZA Proprieta' 1000/1000	1070	PASCOLO	1	118,35	0,306	0,459	54,32	1
E919	076044	BASILICATA	POTENZA	Maratea		33	585		SARTARELLO RAFFAELE nato a LATTARICO (CS) il 23/03/1946 SRTRFL46C23E475Q Proprieta' 1000/1000	1666	PASCOLO ARBORATO	U	193,05	0,347	0,521	100,48	
E919	076044	BASILICATA	POTENZA	Maratea		33	585		SARTARELLO RAFFAELE nato a LATTARICO (CS) il 23/03/1946 SRTRFL46C23E475Q Proprieta' 1000/1000	1666	PASCOLO ARBORATO	U	119,25	0,347	0,521	62,07	
E919	076044	BASILICATA	POTENZA	Maratea		33	763		PETRONI ARNALDO nato a MARATEA (PZ) il 24/04/1941 PTRRLD41D24E919Z Proprieta' 1/1	262	PASCOLO ARBORATO	U	34,65	0,347	0,521	18,04	
E919	076044	BASILICATA	POTENZA	Maratea		33	764		LICSALE MARIA nata a MARATEA (PZ) il 13/02/1910 LCSMRA10B53E919T Usufrutto PETRONI GIOACCHINO nato a MARATEA (PZ) il 04/11/1932 PTRGCH32S04E919V Proprieta'	261	PASCOLO ARBORATO	U	35,55	0,347	0,521	18,50	
E919	076044	BASILICATA	POTENZA	Maratea		33	765		PETRONI ROSA nata a MARATEA (PZ) il 15/03/1931 PTRRSO31C55E919V Proprieta' 1/1	133	PASCOLO ARBORATO	U	36,9	0,347	0,521	19,21	
E919	076044	BASILICATA	POTENZA	Maratea		33	766		PETRONI FRANCESCA nata a MARATEA (PZ) il 09/11/1929 PTRFNC29S49E919Z Proprieta' 1/1	83	PASCOLO ARBORATO	U	28,8	0,347	0,521	14,99	
E919	076044	BASILICATA	POTENZA	Maratea		33	767		PETRONI ROSA nata a MARATEA (PZ) il 15/03/1931 PTRRSO31C55E919V Proprieta' 1/1	85	PASCOLO ARBORATO	U	28,8	0,347	0,521	14,99	
E919	076044	BASILICATA	POTENZA	Maratea		33	365		FIorenzANO FELICIA nata a MARATEA (PZ) il 14/02/1895 FRNFLC95B54E919S Usufrutto 1/1 PERSICO ASSUNTA nata a MARATEA (PZ) il 04/12/1930 PRSSNT30T44E919O Nuda proprieta' 1/9 SCHETTINI BIAGIO nato a MARATEA (PZ) il 16/06/1916 SCHBGI16H16E919L Nuda proprieta' 3/9 SCHETTINI GAETANO nato a MARATEA (PZ) il 01/10/1917 SCHGTM17R01E919W Nuda proprieta' 3/9 SCHETTINO FELICIA nata a MARATEA (PZ) il 22/10/1949 SCHFLC49R62E919W Nuda proprieta' 1/9 SCHETTINO MARIA nata a MARATEA (PZ) il 06/07/1953 SCHMRA53L46E919H Nuda proprieta' 1/9	730	ULIVETO	3	175,95	0,801	1,202	211,40	
E919	076044	BASILICATA	POTENZA	Maratea		33	583		SARTARELLO AMALIA nata a MARATEA (PZ) il 28/07/1949 SRTMLA49L68E919X Proprieta' 33/72 SARTARELLO ELIANA nata a LATTARICO (CS) il 30/04/1941 SRTLNE41D70E475G Proprieta' 33/72 SARTARELLO RAFFAELE ANTONIO nato a LATTARICO (CS) il 22/03/1946 SRTRFL46C22E475O Proprieta' 6/72	1035	ULIVETO	3	185,85	0,801	1,202	223,30	
E919	076044	BASILICATA	POTENZA	Maratea		33	352		LICSALE BIAGIO nato a MARATEA (PZ) il 16/03/1960 LCSBG160C16E919V Proprieta' 1/1	1117	ULIVETO	3	168,75	0,801	1,202	202,75	
E919	076044	BASILICATA	POTENZA	Maratea		33	644		LICSALE BIAGIO nato a MARATEA (PZ) il 16/03/1960 LCSBG160C16E919V Proprieta' 1/1	591	ULIVETO	3	89,1	0,801	1,202	107,05	
E919	076044	BASILICATA	POTENZA	Maratea		33	597		BORGIA LICIA nata a NAPOLI (NA) il 07/06/1950 BRGLCI50H47F839Z Proprieta' 1/1	3450	ULIVETO	3	75,6	0,801	1,202	90,83	
E919	076044	BASILICATA	POTENZA	Maratea		33	367		FORMICA CARMELO nato a MARATEA (PZ) il 13/07/1931 FRMCML31L13E919Q Proprieta' 1/4 LEMBO MARIA GIOVANNA nata a MARATEA (PZ) il 09/03/1894 LMBMGV94C49E919K Usufruttuario parziale ZACCARO TROFIMENA nata a MARATEA (PZ) il 22/05/1935 ZCCTFM35E62E919X Da verificare	730	ULIVETO	3	213,3	0,801	1,202	256,28	
E919	076044	BASILICATA	POTENZA	Maratea		33	354		BORGIA LICIA nata a NAPOLI (NA) il 07/06/1950 BRGLCI50H47F839Z Proprieta' 1000/1000	13	ULIVETO	2	30,6	0,801	1,202	36,77	



CODICE CATASTAL E COMUNE	CODICE ISTAT COMUNE	REGIONE	PROVINCIA	COMUNE	SEZ.	FG	PART.	SUB	PROPRIETARIO	SUPERFICIE DELLA PARTICELLA m <sup>2</sup>	QUALITA'	CLASSE	SUPERFICIE DA ESPROPRIARE m <sup>2</sup>	V.A.M. €/m <sup>2</sup>	VALORE DI MERCATO €/m <sup>2</sup>	INDENNITA' DI ESPROPRIO €	NOTE
E919	076044	BASILICATA	POTENZA	Maratea		50	303		CRUSCO PATRIZIA nata a MARATEA (PZ) il 18/09/1975 CRSPRZ75P58E919W Proprieta' 500/1000 CRUSCO RINA nata a MARATEA (PZ) il 01/03/1965 CRSRNI65C41E919Z Proprieta' 500/1000	320	BOSCO ALTO	1	161,1	0,467	0,701	112,85	
E919	076044	BASILICATA	POTENZA	Maratea		50	12		LICASOLE ANTONIO nato/a a MARATEA (PZ) il 19/11/1964 Usufruttuario parziale LICASOLE ELENA Comproprietario LICASOLE FRANCESCA nato/a a MARATEA (PZ) il 11/03/1886 Comproprietario LICASOLE GIOVANNI Comproprietario LICASOLE GIUSEPPA Comproprietario LICASOLE GIUSEPPE Comproprietario LICASOLE TERESA Comproprietario LICASOLE VINCENZA Comproprietario	900	BOSCO ALTO	1	33,75	0,467	0,701	23,64	
E919	076044	BASILICATA	POTENZA	Maratea		49	99		IANNINI DAVIDE nato a MARATEA (PZ) il 26/02/1981 NNNDVD81B26E919X Proprieta' 1/1	440	BOSCO ALTO	3	45,45	0,467	0,701	31,84	
E919	076044	BASILICATA	POTENZA	Maratea		49	260		DE FRANCESCO BIAGIO nato a TORTORA (CS) il 26/01/1949 DFRBGI49A26L305H Proprieta' 125/1000 GEROSO LEONARDO nato a NAPOLI (NA) il 21/04/1952 GRSLRD52D21F839I Proprieta' 375/1000 PEDE PIERA nata a SQUINZANO (LE) il 03/08/1960 PDEPRI60M43I930T Proprieta' 125/1000 TOSCANO CLELIA nata a NAPOLI (NA) il 26/05/1964 TSCCLL64E66F839V Proprieta' 187/1000 TOSCANO VALERIO LUIGI nato a NAPOLI (NA) il 18/10/1968 TSCVRL68R18F839U Proprieta' 188/1000	62	BOSCO ALTO	3	25,2	0,467	0,701	17,65	
E919	076044	BASILICATA	POTENZA	Maratea		49	121		DE FRANCESCO BIAGIO nato a TORTORA (CS) il 26/01/1949 DFRBGI49A26L305H Proprieta' 125/1000 GEROSO LEONARDO nato a NAPOLI (NA) il 21/04/1952 GRSLRD52D21F839I Proprieta' 375/1000 PEDE PIERA nata a SQUINZANO (LE) il 03/08/1960 PDEPRI60M43I930T Proprieta' 125/1000 TOSCANO CLELIA nata a NAPOLI (NA) il 26/05/1964 TSCCLL64E66F839V Proprieta' 187/1000 TOSCANO VALERIO LUIGI nato a NAPOLI (NA) il 18/10/1968 TSCVRL68R18F839U Proprieta' 188/1000	2371	BOSCO ALTO	3	79,65	0,467	0,701	55,79	
E919	076044	BASILICATA	POTENZA	Maratea		49	121		DE FRANCESCO BIAGIO nato a TORTORA (CS) il 26/01/1949 DFRBGI49A26L305H Proprieta' 125/1000 GEROSO LEONARDO nato a NAPOLI (NA) il 21/04/1952 GRSLRD52D21F839I Proprieta' 375/1000 PEDE PIERA nata a SQUINZANO (LE) il 03/08/1960 PDEPRI60M43I930T Proprieta' 125/1000 TOSCANO CLELIA nata a NAPOLI (NA) il 26/05/1964 TSCCLL64E66F839V Proprieta' 187/1000 TOSCANO VALERIO LUIGI nato a NAPOLI (NA) il 18/10/1968 TSCVRL68R18F839U Proprieta' 188/1000	2371	BOSCO ALTO	3	21,6	0,467	0,701	15,13	
E919	076044	BASILICATA	POTENZA	Maratea		49	261		DE FRANCESCO BIAGIO nato a TORTORA (CS) il 26/01/1949 DFRBGI49A26L305H Proprieta' 125/1000 GEROSO LEONARDO nato a NAPOLI (NA) il 21/04/1952 GRSLRD52D21F839I Proprieta' 375/1000 PEDE PIERA nata a SQUINZANO (LE) il 03/08/1960 PDEPRI60M43I930T Proprieta' 125/1000 TOSCANO CLELIA nata a NAPOLI (NA) il 26/05/1964 TSCCLL64E66F839V Proprieta' 187/1000 TOSCANO VALERIO LUIGI nato a NAPOLI (NA) il 18/10/1968 TSCVRL68R18F839U Proprieta' 188/1000	105	BOSCO ALTO	3	40,5	0,467	0,701	28,37	
E919	076044	BASILICATA	POTENZA	Maratea		50	10		CRUSCO PATRIZIA nata a MARATEA (PZ) il 18/09/1975 CRSPRZ75P58E919W Proprieta' 500/1000 CRUSCO RINA nata a MARATEA (PZ) il 01/03/1965 CRSRNI65C41E919Z Proprieta' 500/1000	1162	BOSCO ALTO	1	154,35	0,467	0,701	108,12	



CODICE CATASTAL E COMUNE	CODICE ISTAT COMUNE	REGIONE	PROVINCIA	COMUNE	SEZ.	FG	PART.	SUB	PROPRIETARIO	SUPERFICIE DELLA PARTICELLA m <sup>2</sup>	QUALITA'	CLASSE	SUPERFICIE DA ESPROPRIARE m <sup>2</sup>	V.A.M. €/m <sup>2</sup>	VALORE DI MERCATO €/m <sup>2</sup>	INDENNITA' DI ESPROPRIO €	NOTE
E919	076044	BASILICATA	POTENZA	Maratea		49	169		PISANI ELISABETTA nata a MARATEA (PZ) il 23/05/1976 PSNLBT76E63E919H Nuda proprieta' 1/2 PISANI GERARDO nato a SAPRI (SA) il 22/07/1948 PSNGRD48L22I422G Usufrutto 1/1 PISANI ROBERTO nato a MARATEA (PZ) il 10/12/1977 PSNRRT77T10E919Q Nuda proprieta' 1/2	4077	CARRUBETO	3	355,05	0,652	0,978	347,24	
E919	076044	BASILICATA	POTENZA	Maratea		49	119		DE FRANCESCO BIAGIO nato a TORTORA (CS) il 26/01/1949 DFRBGI49A26L305H Proprieta' 125/1000 GEROSO LEONARDO nato a NAPOLI (NA) il 21/04/1952 GRSLRD52D21F839I Proprieta' 375/1000 PEDE PIERA nata a SQUINZANO (LE) il 03/08/1960 PDEPRI60M43I930T Proprieta' 125/1000 TOSCANO CLELIA nata a NAPOLI (NA) il 26/05/1964 TSCCLL64E66F839V Proprieta' 187/1000 TOSCANO VALERIO LUIGI nato a NAPOLI (NA) il 18/10/1968 TSCVRL68R18F839U Proprieta' 188/1000	893	CARRUBETO	2	152,1	0,652	0,978	148,75	
E919	076044	BASILICATA	POTENZA	Maratea		49	145		SOCIETA' CIDO S.R.L. -ROMA 80402930582 Proprieta' 1000/1000	555	CARRUBETO	2	78,75	0,652	0,978	77,02	
E919	076044	BASILICATA	POTENZA	Maratea		49	188		LOSA CARLA nata a LAGONEGRO (PZ) il 28/06/2012 LSOCL12H68E409C Nuda proprieta' 1/2 LOSA FABIO nato a LAURIA (PZ) il 03/06/1968 LSOFBA68H03E483J Usufrutto 1/1 LOSA ISABELLA nata a LAGONEGRO (PZ) il 28/06/2012 LSOSLL12H68E409O Nuda proprieta' 1/2	505	CARRUBETO	1	205,65	0,652	0,978	201,13	
E919	076044	BASILICATA	POTENZA	Maratea		50	301		PERRETTI PETROLI S.P.A. con sede in POTENZA (PZ) 03190100580 Proprieta' 1/1	1892	CARRUBETO	2	253,8	0,652	0,978	248,22	
E919	076044	BASILICATA	POTENZA	Maratea		49	287		YOUNG ERIKA GERALDINE nata a REGNO UNITO (EE) il 24/12/1955 YNGRGR55T64Z114B Proprieta' 1/1	2015	INCOLTO PRODUTTIVO	1	184,5	0,238	0,357	65,87	
E919	076044	BASILICATA	POTENZA	Maratea		49	288		COMUNE DI MARATEA 00144100765 Proprieta'	95	INCOLTO PRODUTTIVO	1	15,75	0,238	0,357	5,62	1
E919	076044	BASILICATA	POTENZA	Maratea		49	289		COMUNE DI MARATEA 00144100765 Proprieta'	2016	INCOLTO PRODUTTIVO	1	311,85	0,238	0,357	111,33	1
E919	076044	BASILICATA	POTENZA	Maratea		49	173		LA GATTA SILVIO nato a PRAIA A MARE (CS) il 31/01/1950 LGTSLV50A31G975B Proprieta' 1000/1000	673	INCOLTO PRODUTTIVO	2	166,05	0,238	0,357	59,28	
E919	076044	BASILICATA	POTENZA	Maratea		49	75		LAMMOGLIA FRANCESCA nata a MARATEA (PZ) il 19/06/1949 LMMFNC49H59E919N Proprieta' 1/1	4352	INCOLTO PRODUTTIVO	2	113,4	0,238	0,357	40,48	
E919	076044	BASILICATA	POTENZA	Maratea		49	120		DE FRANCESCO BIAGIO nato a TORTORA (CS) il 26/01/1949 DFRBGI49A26L305H Proprieta' 125/1000 GEROSO LEONARDO nato a NAPOLI (NA) il 21/04/1952 GRSLRD52D21F839I Proprieta' 375/1000 PEDE PIERA nata a SQUINZANO (LE) il 03/08/1960 PDEPRI60M43I930T Proprieta' 125/1000 TOSCANO CLELIA nata a NAPOLI (NA) il 26/05/1964 TSCCLL64E66F839V Proprieta' 187/1000 TOSCANO VALERIO LUIGI nato a NAPOLI (NA) il 18/10/1968 TSCVRL68R18F839U Proprieta' 188/1000	2118	INCOLTO PRODUTTIVO	2	175,5	0,238	0,357	62,65	
E919	076044	BASILICATA	POTENZA	Maratea		33	279		VITTOR VITTORINA nata a CORMONS (GO) il 02/08/1937 VTTVTR37M42D014U Proprieta' 1/1		MODELLO 26		196,65	0,238	0,357	70,20	
E919	076044	BASILICATA	POTENZA	Maratea		33	368		PROVINCIA DI POTENZA Proprieta' 1000/1000	1070	PASCOLO	1	379,8	0,306	0,459	174,33	1
E919	076044	BASILICATA	POTENZA	Maratea		49	291		PISANI ELISABETTA nata a MARATEA (PZ) il 23/05/1976 PSNLBT76E63E919H Nuda proprieta' 1/2 PISANI GERARDO nato a SAPRI (SA) il 22/07/1948 PSNGRD48L22I422G Usufrutto 1/1 PISANI ROBERTO nato a MARATEA (PZ) il 10/12/1977 PSNRRT77T10E919Q Nuda proprieta' 1/2	1362	PASCOLO	2	77,85	0,306	0,459	35,73	
E919	076044	BASILICATA	POTENZA	Maratea		49	293		PISANI ELISABETTA nata a MARATEA (PZ) il 23/05/1976 PSNLBT76E63E919H Nuda proprieta' 1/2 PISANI GERARDO nato a SAPRI (SA) il 22/07/1948 PSNGRD48L22I422G Usufrutto 1/1 PISANI ROBERTO nato a MARATEA (PZ) il 10/12/1977 PSNRRT77T10E919Q Nuda proprieta' 1/2	34	PASCOLO	2	17,55	0,306	0,459	8,06	



CODICE CATASTAL E COMUNE	CODICE ISTAT COMUNE	REGIONE	PROVINCIA	COMUNE	SEZ.	FG	PART.	SUB	PROPRIETARIO	SUPERFICIE DELLA PARTICELLA m <sup>2</sup>	QUALITA'	CLASSE	SUPERFICIE DA ESPROPRIARE m <sup>2</sup>	V.A.M. €/m <sup>2</sup>	VALORE DI MERCATO €/m <sup>2</sup>	INDENNITA' DI ESPROPRIO €	NOTE
E919	076044	BASILICATA	POTENZA	Maratea		49	170		PISANI ELISABETTA nata a MARATEA (PZ) il 23/05/1976 PSNLBT76E63E919H Nuda proprieta' 1/2 PISANI GERARDO nato a SAPRI (SA) il 22/07/1948 PSNGRD48L22I422G Usufrutto 1/1 PISANI ROBERTO nato a MARATEA (PZ) il 10/12/1977 PSNRRT77T10E919Q Nuda proprieta' 1/2	850	PASCOLO	2	237,15	0,306	0,459	108,85	
E919	076044	BASILICATA	POTENZA	Maratea		49	171		PISANI ELISABETTA nata a MARATEA (PZ) il 23/05/1976 PSNLBT76E63E919H Nuda proprieta' 1/2 PISANI GERARDO nato a SAPRI (SA) il 22/07/1948 PSNGRD48L22I422G Usufrutto 1/1 PISANI ROBERTO nato a MARATEA (PZ) il 10/12/1977 PSNRRT77T10E919Q Nuda proprieta' 1/2	1450	PASCOLO	2	294,75	0,306	0,459	135,29	
E919	076044	BASILICATA	POTENZA	Maratea		49	176		CAPPELLA DELLA SANTISSIMA TRINITA' DI MARATEA Diritto del concedente SANTORO GAETANO nato a MARATEA (PZ) il 18/10/1969 SNTGTN69R18E919P Livellario	880	PASCOLO	2	142,2	0,306	0,459	65,27	
E919	076044	BASILICATA	POTENZA	Maratea		49	186		IANNINI DAVIDE nato a MARATEA (PZ) il 26/02/1981 NNNDVD81B26E919X Proprieta' 1/1	945	PASCOLO	2	170,55	0,306	0,459	78,28	
E919	076044	BASILICATA	POTENZA	Maratea		49	179		LIMONGI BIAGIO nato a BAGNARA CALABRA (RC) il 14/10/1957 LMNBGI57R14A552R Proprieta' 1/2 OLIVA SILVANA nata a MARATEA (PZ) il 27/10/1955 LVOSVN55R67E919R Proprieta' 1/2	742	PASCOLO ARBORATO	U	144,45	0,347	0,521	75,19	
E919	076044	BASILICATA	POTENZA	Maratea		49	198		SERRONI GINO nato a PORTO SAN GIORGIO (AP) il 14/06/1933 SRRGS33H14G920N Comproprietario TACCONI BIANCA nato/a a GROTTAMMARE (AP) il 29/07/1935 Comproprietario	597	PASCOLO ARBORATO	U	10,8	0,347	0,521	5,62	
E919	076044	BASILICATA	POTENZA	Maratea		49	305			250	RELIT STRAD		61,2		0,000	0,00	1
E919	076044	BASILICATA	POTENZA	Maratea		50	883		FIGLI DOMENICA nata a VIGGIANELLO (PZ) il 12/10/1952 FRIDNC52R52L873V Proprieta' 1/6 PITTELLA ADA nata a MILANO (MI) il 19/05/1985 PTDAA85E59F205S Proprieta' 1/6 PITTELLA GIORGIO nato a MILANO (MI) il 21/03/1988 PTTGRG88C21F205J Proprieta' 1/6 PITTELLA GIOVANNA nata a POTENZA (PZ) il 12/09/1950 PTTGNN50P52G942H Proprieta' 3/6	6063	ULIVETO	1	345,6	0,801	1,202	415,24	
E919	076044	BASILICATA	POTENZA	Maratea		50	880		D'AURIA EUGENIO nato a LAURIA (PZ) il 05/08/1948 DRAGNE48M05E483B Proprieta' 1/2 VRICELLA MARIA ROSARIA nata a SANTA MARIA CAPUA VETERE (CE) il 27/12/1950 VRCMRS50T67I234P Proprieta' 1/2	3916	ULIVETO	1	70,2	0,801	1,202	84,35	
E919	076044	BASILICATA	POTENZA	Maratea		50	40		SPAVONE CARMELA nata a NAPOLI (NA) il 22/11/1965 SPVCML65S62F839D Proprieta' 1/1	2151	ULIVETO	2	112,5	0,801	1,202	135,17	
E919	076044	BASILICATA	POTENZA	Maratea		50	496		COMUNE DI MARATEA con sede in MARATEA (PZ) 00144100765 Proprieta' 1000/1000	6500	ULIVETO	2	127,35	0,801	1,202	153,01	1
E919	076044	BASILICATA	POTENZA	Maratea		50	41		COMUNE DI MARATEA con sede in MARATEA (PZ) 00144100765 Proprieta' 1000/1000	4630	ULIVETO	2	172,35	0,801	1,202	207,08	1
E919	076044	BASILICATA	POTENZA	Maratea		50	751		COMUNE DI MARATEA con sede in MARATEA (PZ) 00144100765 Proprieta' 1000/1000	23361	ULIVETO	2	155,7	0,801	1,202	187,07	1
E919	076044	BASILICATA	POTENZA	Maratea		33	502		DI PUGLIA GIOVANNI nato a MARATEA (PZ) il 26/05/1913 DPGGNN13E26E919W Proprieta' 1/1	220	ULIVETO	3	125,55	0,801	1,202	150,85	
E919	076044	BASILICATA	POTENZA	Maratea		33	504		DI PUGLIA GIOVANNI nato a MARATEA (PZ) il 26/05/1913 DPGGNN13E26E919W Proprieta' 1000/1000	172	ULIVETO	3	81,45	0,801	1,202	97,86	
E919	076044	BASILICATA	POTENZA	Maratea		33	506		DI PUGLIA GIOVANNI nato a MARATEA (PZ) il 26/05/1913 DPGGNN13E26E919W Proprieta' 1000/1000	220	ULIVETO	3	105,75	0,801	1,202	127,06	

CODICE CATASTAL E COMUNE	CODICE ISTAT COMUNE	REGIONE	PROVINCIA	COMUNE	SEZ.	FG	PART.	SUB	PROPRIETARIO	SUPERFICIE DELLA PARTICELLA m <sup>2</sup>	QUALITA'	CLASSE	SUPERFICIE DA ESPROPRIARE m <sup>2</sup>	V.A.M. €/m <sup>2</sup>	VALORE DI MERCATO €/m <sup>2</sup>	INDENNITA' DI ESPROPRIO €	NOTE
E919	076044	BASILICATA	POTENZA	Maratea		49	174		BRANDO ANTONIO Livellario parziale per 4/5 BRANDO BIAGIO Livellario parziale per 1/5 BRANDO FRANCESCO Livellario parziale per 4/5 BRANDO GAETANO Livellario parziale per 4/5 BRANDO GIUSEPPINA Livellario parziale per 1/5 BRANDO ITALIA Livellario parziale per 1/5 BRANDO MARIANNA Livellario parziale per 1/5 BRANDO PASQUALE Livellario parziale per 4/5 PANZA CONCETTA Usufruttuario parziale di livello VITA ANGELO Diritto del concedente	604	ULIVETO	4	193,95	0,801	1,202	233,03	
E919	076044	BASILICATA	POTENZA	Maratea		49	172		CERNICCHIARO ANNA Usufruttuario parziale IGNACCHITI ANNA Comproprietario per 1/6 IGNACCHITI ANTONIO Comproprietario per 5/6 IGNACCHITI CARMINE nato/a a MARATEA (PZ) il 13/03/1902 Comproprietario per 5/6 IGNACCHITI CATERINA Comproprietario per 5/6 IGNACCHITI FILOMENA Comproprietario per 1/6 IGNACCHITI FRANCESCO nato a MARATEA (PZ) il 03/05/1898 GNCFNC98E03E919W Comproprietario per 5/6 IGNACCHITI MARIA nato/a a MARATEA (PZ) il 27/11/1885 Comproprietario per 5/6	512	ULIVETO	4	94,05	0,801	1,202	113,00	
E919	076044	BASILICATA	POTENZA	Maratea		49	39		ATTANASIO VINCENZA nata a MARATEA (PZ) il 02/01/1947 TTNVN47A42E919J Proprieta' 1/2 MAGLIACANE LUDOVICO nato a AVELLINO (AV) il 28/03/1943 MGLLVC43C28A509T Proprieta' 1/2	950	ULIVETO	4	105,75	0,801	1,202	127,06	
E919	076044	BASILICATA	POTENZA	Maratea		49	177		FIORENZANO ALDO nato a MARATEA (PZ) il 09/06/1952 FRNLDA52H09E919M Proprieta' 18/108 FIORENZANO ANNA nata a MARATEA (PZ) il 01/03/1972 FRNNA72C41E919C Proprieta' 18/108 FIORENZANO ANTONIO nato a MARATEA (PZ) il 10/09/1973 FRNNTN73P10E919G Proprieta' 4/108 FIORENZANO FAUSTO nato a MARATEA (PZ) il 04/07/1977 FRNFST77L04E919O Proprieta' 4/108 FIORENZANO FRANCESCO nato a MARATEA (PZ) il 07/07/1970 FRNFNC70L07E919G Proprieta' 4/108 POSSIDENTE GIUSEPPE nato a MARATEA (PZ) il 17/04/1947 PSSGPP47D17E919P Proprieta' 27/108 POSSIDENTE MARIA TERESA nata a MARATEA (PZ) il 01/07/1956 PSSMTR56L41E919U Proprieta' 27/108 ZACCARO GIUSEPPINA nata a MARATEA (PZ) il 31/10/1949 ZCCGPP49R71E919E Proprieta' 6/108	1010	ULIVETO	4	174,6	0,801	1,202	209,78	
E919	076044	BASILICATA	POTENZA	Maratea		49	180		FIORENZANO CARMINE Comproprietario FIORENZANO FORTUNA nata a MARATEA (PZ) il 02/09/1916 FRNFTN16P42E919R Comproprietario	1760	ULIVETO	4	282,6	0,801	1,202	339,54	
E919	076044	BASILICATA	POTENZA	Maratea		49	59		EVELYN ANNY nato/a a REGNO UNITO (EE) il 18/03/1915 Proprieta' 4/10 THEODOLI MARIA nato/a a ROMA (RM) il 28/01/1914 Proprieta' 6/10	1144	ULIVETO	4	167,85	0,801	1,202	201,67	
E919	076044	BASILICATA	POTENZA	Maratea		49	181		FONDAZIONE CASA DI RIPOSO MARIA CONSOLATRICE ONLUS con sede in MARATEA (PZ) 84000050769 Proprieta' 1/1	460	ULIVETO	4	108,9	0,801	1,202	130,84	
E919	076044	BASILICATA	POTENZA	Maratea		49	182		FONDAZIONE CASA DI RIPOSO MARIA CONSOLATRICE ONLUS con sede in MARATEA (PZ) 84000050769 Proprieta' 1/1	1085	ULIVETO	4	156,15	0,801	1,202	187,61	
E919	076044	BASILICATA	POTENZA	Maratea		49	183		LAMMOGLIA ERNESTO nato/a a MARATEA (PZ) il 22/03/1888 Comproprietario LAMMOGLIA ROSINA nato/a a MARATEA (PZ) il 12/09/1910 Comproprietario	500	ULIVETO	3	139,5	0,801	1,202	167,61	



CODICE CATASTAL E COMUNE	CODICE ISTAT COMUNE	REGIONE	PROVINCIA	COMUNE	SEZ.	FG	PART.	SUB	PROPRIETARIO	SUPERFICIE DELLA PARTICELLA m <sup>2</sup>	QUALITA'	CLASSE	SUPERFICIE DA ESPROPRIARE m <sup>2</sup>	V.A.M. €/m <sup>2</sup>	VALORE DI MERCATO €/m <sup>2</sup>	INDENNITA' DI ESPROPRIO €	NOTE
E919	076044	BASILICATA	POTENZA	Maratea		49	161		LIMONGI BIAGIO nato a BAGNARA CALABRA (RC) il 14/10/1957 LMNBGI57R14A552R Proprieta' 1/3 OLIVA SILVANA nata a MARATEA (PZ) il 27/10/1955 LVOSVN55R67E919R Proprieta' 1/3 ZACCARO LUIGI Proprieta' 1/3	940	ULIVETO	3	187,2	0,801	1,202	224,92	
E919	076044	BASILICATA	POTENZA	Maratea		49	184		IANNINI DAVIDE nato a MARATEA (PZ) il 26/02/1981 NNNDVD81B26E919X Proprieta' 1/1	1300	ULIVETO	3	278,55	0,801	1,202	334,68	
E919	076044	BASILICATA	POTENZA	Maratea		49	98		SOCIETA' CIDO S.R.L. -ROMA 80402930582 Proprieta' 1000/1000	1093	ULIVETO	3	183,6	0,801	1,202	220,60	
E919	076044	BASILICATA	POTENZA	Maratea		49	194		INNOCENTI MARTA nata a FIRENZE (FI) il 08/03/1940 NNCMRT40C48D612I Proprieta' 1/2 INNOCENTI STEFANO nato a FIRENZE (FI) il 23/03/1942 NNCSFN42C23D612B Proprieta' 1/2	639	ULIVETO	3	280,35	0,801	1,202	336,84	
E919	076044	BASILICATA	POTENZA	Maratea		49	306		GALLO MARCELLA nata a ROMA (RM) il 06/05/1948 GLLMCL48E46H501T Proprieta' 1/2 PASCUCCI ROBERTO nato a CAVA DE' TIRRENI (SA) il 30/08/1941 PSCRRT41M30C361N Proprieta' 1/2	22	ULIVETO	3	12,6	0,801	1,202	15,14	
E919	076044	BASILICATA	POTENZA	Maratea		49	307		GALLO MARCELLA nata a ROMA (RM) il 06/05/1948 GLLMCL48E46H501T Proprieta' 1/2 PASCUCCI ROBERTO nato a CAVA DE' TIRRENI (SA) il 30/08/1941 PSCRRT41M30C361N Proprieta' 1/2	846	ULIVETO	3	225,9	0,801	1,202	271,42	
E919	076044	BASILICATA	POTENZA	Maratea		49	204		GALLO MARCELLA nata a ROMA (RM) il 06/05/1948 GLLMCL48E46H501T Proprieta' 1/2 PASCUCCI ROBERTO nato a CAVA DE' TIRRENI (SA) il 30/08/1941 PSCRRT41M30C361N Proprieta' 1/2	741	ULIVETO	2	51,3	0,801	1,202	61,64	
E919	076044	BASILICATA	POTENZA	Maratea		49	107		GALLO MARCELLA nata a ROMA (RM) il 06/05/1948 GLLMCL48E46H501T Proprieta' 1/2 PASCUCCI ROBERTO nato a CAVA DE' TIRRENI (SA) il 30/08/1941 PSCRRT41M30C361N Proprieta' 1/2	1375	ULIVETO	2	148,5	0,801	1,202	178,42	
E919	076044	BASILICATA	POTENZA	Maratea		50	299		SOCIETA' MARITUR S R L CON SEDE IN ROMA VIA LUSITANIA QUINDICI Proprieta' 1000/1000	160	ULIVETO	2	121,05	0,801	1,202	145,44	
E919	076044	BASILICATA	POTENZA	Maratea		50	300		CABRERA DE BRANDO ANGELA nata a VENEZUELA (EE) il 11/06/1921 CBRNL21H51Z614B Proprieta' 36/216 MAZZEI ANGELO nato a MARATEA (PZ) il 23/05/1944 MZZNGL44E23E919B Proprieta' 36/216 MIGLIOLO ANNA nata a MARATEA (PZ) il 10/09/1934 MGLNNA34P50E919Y Proprieta' 24/216 MIGLIOLO BIAGIO nato a MARATEA (PZ) il 03/06/1928 MGLBGI28H03E919G Proprieta' 24/216 MIGLIOLO VINCENZO nato a MARATEA (PZ) il 26/02/1931 MGLVCN31B26E919J Proprieta' 24/216 PAOLA & C. SOCIETA' COOPERATIVA con sede in MARATEA (PZ) 01984800761 Proprieta' 72/216	1973	ULIVETO	2	331,2	0,801	1,202	397,94	
E919	076044	BASILICATA	POTENZA	Maratea		50	343		SCHETTINI MANLIO nato a MARATEA (PZ) il 07/04/1953 SCHMNL53D07E919F Proprieta' 500/1000 SCHETTINI TEODOLINDA nata a MARATEA (PZ) il 26/10/1948 SCHTLN48R66E919E Proprieta' 500/1000	1481	ULIVETO	2	190,35	0,801	1,202	228,71	
E919	076044	BASILICATA	POTENZA	Maratea		50	330		PALERMO ROCCO ANTONIO DI DOMENICO Proprieta' 1/1	330	BOSCO ALTO	1	28,35	0,467	0,701	19,86	
E919	076044	BASILICATA	POTENZA	Maratea		50	259		SCHETTINO VINCENZO nato a MARATEA (PZ) il 05/08/1941 SCHVCN41M05E919C Proprieta' 1000/1000	400	INCOLTO PRODUTTIVO	1	140,4	0,238	0,357	50,12	
E919	076044	BASILICATA	POTENZA	Maratea		50	332		LIMONGI ANNA nata a MARATEA (PZ) il 17/10/1964 LMNNA64R57E919J Proprieta' LIMONGI GIUSEPPE nato a MARATEA (PZ) il 01/06/1961 LMNGPP61H01E919K Proprieta'	2040	ULIVETO	2	45	0,801	1,202	54,07	
E919	076044	BASILICATA	POTENZA	Maratea		50	751		COMUNE DI MARATEA con sede in MARATEA (PZ) 00144100765 Proprieta' 1000/1000	23361	ULIVETO	2	1254,15	0,801	1,202	1506,86	1
E919	076044	BASILICATA	POTENZA	Maratea		50	234		LIMONGI ANNA nata a MARATEA (PZ) il 17/10/1964 LMNNA64R57E919J Proprieta' LIMONGI GIUSEPPE nato a MARATEA (PZ) il 01/06/1961 LMNGPP61H01E919K Proprieta'	2141	ULIVETO	3	310,05	0,801	1,202	372,53	
E919	076044	BASILICATA	POTENZA	Maratea		50	331		SCHETTINO FRANCESCA nata a NAPOLI (NA) il 27/06/1931 SCHFNC31H67F839Y Proprieta' 1000/1000	1295	ULIVETO	3	367,65	0,801	1,202	441,73	

CODICE CATASTAL E COMUNE	CODICE ISTAT COMUNE	REGIONE	PROVINCIA	COMUNE	SEZ.	FG	PART.	SUB	PROPRIETARIO	SUPERFICIE DELLA PARTICELLA m <sup>2</sup>	QUALITA'	CLASSE	SUPERFICIE DA ESPROPRIARE m <sup>2</sup>	V.A.M. €/m <sup>2</sup>	VALORE DI MERCATO €/m <sup>2</sup>	INDENNITA' DI ESPROPRIO €	NOTE
E919	076044	BASILICATA	POTENZA	Maratea		51	464		PERRETTI MARGHERITA nata a POTENZA (PZ) il 01/09/1962 PRRMGH62P41G942S Proprieta' 1/2 PERRETTI RENATA nata a POTENZA (PZ) il 07/07/1966 PRRRNT66L47G942K Proprieta' 1/2	265	SEMINATIVO	2	262,35	0,62	0,930	243,99	
E919	076044	BASILICATA	POTENZA	Maratea		51	941		SOG.2M DI GERMINO LUCIA E C.S.A.S. 00846540763 Proprieta' 1000/1000	880	SEMINATIVO ARBORATO	3	112,5	0,721	1,082	121,67	
E919	076044	BASILICATA	POTENZA	Maratea		51	84		AMENDOLIA MARIA CATERINA nata a CASSINO (FR) il 11/04/1943 MNDMCT43D51C034J Proprieta' 1/1 CAMPELLONE GIUSEPPANTONIO nato a SANT'ANTIMO (NA) il 29/04/1940 CMPGPP40D29I293I Proprieta' 1/1	2190	SEMINATIVO ARBORATO	1	387	0,721	1,082	418,54	
E919	076044	BASILICATA	POTENZA	Maratea		51	737		AMENDOLIA MARIA CATERINA nata a CASSINO (FR) il 11/04/1943 MNDMCT43D51C034J Proprieta' CAMPELLONE GIUSEPPE ANTIMO nato a SANT'ANTIMO (NA) il 29/04/1940 CMPGPP40D29I293I Proprieta'	45	SEMINATIVO ARBORATO	1	8,55	0,721	1,082	9,25	
E919	076044	BASILICATA	POTENZA	Maratea		51	738		VELLANI ANDREA nato a CARPI (MO) il 09/08/1963 VLLNDR63M09B819F Nuda proprieta' 1/5 VELLANI LUIGI nato a SAN BENEDETTO PO (MN) il 06/10/1931 VLLLGU31R06H771D Usufrutto 1000/1000 VELLANI VITTORIO nato a CARPI (MO) il 31/08/1968 VLLVTR68M31B819H Nuda proprieta' 4/5	470	SEMINATIVO ARBORATO	1	59,85	0,721	1,082	64,73	
E919	076044	BASILICATA	POTENZA	Maratea		51	776		IMMOBILIARE MANGO S P A CON SEDE IN MODENA 00934750365 Proprieta' 1000/1000	530	SEMINATIVO ARBORATO	1	126	0,721	1,082	136,27	
E919	076044	BASILICATA	POTENZA	Maratea		51	415				SOPPRESSO		178,2		0,000	0,00	
E919	076044	BASILICATA	POTENZA	Maratea		51	1087		SETTEMBRINI ALFREDO nato a NAPOLI (NA) il 26/12/1977 STTLRD77T26F839O Proprieta' 1/1	2186	ULIVETO	2	350,1	0,801	1,202	420,65	
E919	076044	BASILICATA	POTENZA	Maratea		51	303		IMMOBILIARE MANGO S P A CON SEDE IN MODENA 00934750365 Proprieta' 1000/1000	672	ULIVETO	1	174,15	0,801	1,202	209,24	
E919	076044	BASILICATA	POTENZA	Maratea		51	1088		COMUNE DI MARATEA 00144100765 Proprieta'	14	ULIVETO	2	14,4	0,801	1,202	17,30	1
E919	076044	BASILICATA	POTENZA	Maratea		51	87		ARENELLA ANTONIO nato a TRAMUTOLA (PZ) il 23/04/1953 RNLNTN53D23L326C Proprieta' 1/2 SCHETTINO FRANCESCA nata a MARATEA (PZ) il 01/04/1934 SCHFNC34D41E919X Usufrutto STOPPELLI LOREDANA nata a MARATEA (PZ) il 15/09/1965 STPLDN65P55E919X Proprieta' 1/2	166	ULIVETO	1	54,9	0,801	1,202	65,96	
E919	076044	BASILICATA	POTENZA	Maratea		51	1477		SCHETTINO OLGA nata a MARATEA (PZ) il 08/12/1937 SCHLGO37T48E919N Proprieta' 1000/1000	1362	ULIVETO	1	221,85	0,801	1,202	266,55	
E919	076044	BASILICATA	POTENZA	Maratea		51	262		BRANDO ANTONIO nato a MARATEA (PZ) il 28/02/1951 BRNNTN51B28E919D Proprieta' 1/4 BRANDO CLAUDIA nata a MARATEA (PZ) il 20/01/1961 BRNCLD61A60E919N Proprieta' 1/4 BRANDO MARIA PIA nata a MARATEA (PZ) il 05/10/1955 BRNM RP55R45E919G Proprieta' 1/4 BRANDO ROSA nata a MARATEA (PZ) il 26/08/1952 BRNRSO52M66E919Z Proprieta' 1/4	655	BOSCO ALTO	3	91,35	0,467	0,701	63,99	
E919	076044	BASILICATA	POTENZA	Maratea		53	15		BRANDO BIAGIO nato a MARATEA (PZ) il 22/04/1928 BRNBGI28D22E919F Comproprietario per 1/4 BRANDO CLEMENTINA nata a MARATEA (PZ) il 18/03/1932 BRNCMN32C58E919Z Comproprietario per 1/4 BRANDO FRANCESCA nato/a a MARATEA (PZ) il 03/03/1930 Comproprietario per 1/4 BRANDO GIOVANNA nata a MARATEA (PZ) il 08/01/1938 BRNGNN38A48E919G Comproprietario per 1/4 CREDITO CLEMENTINA Usufruttuario parziale FULCO CORRADO Proprieta' 1/4 FULCO ETTORE Proprieta' 1/4 SOCIETA INTERVENTI TURISTICI NEL SUD S P A NAPOLI Proprieta' 1/4	75990	BOSCO ALTO	3	978,3	0,467	0,701	685,30	



CODICE CATASTAL E COMUNE	CODICE ISTAT COMUNE	REGIONE	PROVINCIA	COMUNE	SEZ.	FG	PART.	SUB	PROPRIETARIO	SUPERFICIE DELLA PARTICELLA m <sup>2</sup>	QUALITA'	CLASSE	SUPERFICIE DA ESPROPRIARE m <sup>2</sup>	V.A.M. €/m <sup>2</sup>	VALORE DI MERCATO €/m <sup>2</sup>	INDENNITA' DI ESPROPRIO €	NOTE
E919	076044	BASILICATA	POTENZA	Maratea		53	105		BRANDO BIAGIO nato a MARATEA (PZ) il 22/04/1928 BRNBGI28D22E919F Comproprietario per 1/4 BRANDO CLEMENTINA nata a MARATEA (PZ) il 18/03/1932 BRNCMN32C58E919Z Comproprietario per 1/4 BRANDO FRANCESCA nato/a a MARATEA (PZ) il 03/03/1930 Comproprietario per 1/4 BRANDO GIOVANNA nata a MARATEA (PZ) il 08/01/1938 BRNGNN38A48E919G Comproprietario per 1/4 CREDITO CLEMENTINA Usufruttuario parziale FULCO CORRADO Proprieta' 1/4 FULCO ETTORE Proprieta' 1/4 SOCIETA INTERVENTI TURISTICI NEL SUD S P A NAPOLI Proprieta' 1/4	449	BOSCO ALTO	3	627,3	0,467	0,701	439,42	
E919	076044	BASILICATA	POTENZA	Maratea		53	106		BRANDO BIAGIO nato a MARATEA (PZ) il 22/04/1928 BRNBGI28D22E919F Comproprietario per 1/4 BRANDO CLEMENTINA nata a MARATEA (PZ) il 18/03/1932 BRNCMN32C58E919Z Comproprietario per 1/4 BRANDO FRANCESCA nato/a a MARATEA (PZ) il 03/03/1930 Comproprietario per 1/4 BRANDO GIOVANNA nata a MARATEA (PZ) il 08/01/1938 BRNGNN38A48E919G Comproprietario per 1/4 CREDITO CLEMENTINA Usufruttuario parziale FULCO CORRADO Proprieta' 1/4 FULCO ETTORE Proprieta' 1/4 SOCIETA INTERVENTI TURISTICI NEL SUD S P A NAPOLI Proprieta' 1/4	10220	BOSCO ALTO	3	3022,65	0,467	0,701	2117,37	
E919	076044	BASILICATA	POTENZA	Maratea		51	266		SAMA LUCREZIA nata a NAPOLI (NA) il 07/09/1933 SMALRZ33P47F839V Proprieta' 1/2 VISCIDO MICHELE nato a PRAIA A MARE (CS) il 30/03/1927 VSCMHL27C30G975L Proprieta' 1/2	1025	CARRUBETO	3	113,85	0,652	0,978	111,35	
E919	076044	BASILICATA	POTENZA	Maratea		51	267		ANELLO FILOMENA nata a MARATEA (PZ) il 23/03/1945 NLLFMN45C63E919U Comproprietario ANELLO GIUSEPPINA nata a MARATEA (PZ) il 27/02/1936 NLLGPP36B67E919M Comproprietario ANELLO MARIA ROSA nata a MARATEA (PZ) il 08/06/1930 NLLMRS30H48E919L Comproprietario	310	CARRUBETO	3	49,5	0,652	0,978	48,41	
E919	076044	BASILICATA	POTENZA	Maratea		51	268		ANELLO FILOMENA nata a MARATEA (PZ) il 23/03/1945 NLLFMN45C63E919U Comproprietario ANELLO GIUSEPPINA nata a MARATEA (PZ) il 27/02/1936 NLLGPP36B67E919M Comproprietario ANELLO MARIA ROSA nata a MARATEA (PZ) il 08/06/1930 NLLMRS30H48E919L Comproprietario	300	CARRUBETO	3	71,1	0,652	0,978	69,54	
E919	076044	BASILICATA	POTENZA	Maratea		51	269		SCHETTINO MARIO nato a MARATEA (PZ) il 07/08/1932 SCHMRA32M07E919M Proprieta'	220	CARRUBETO	3	87,75	0,652	0,978	85,82	
E919	076044	BASILICATA	POTENZA	Maratea		51	229		SANTI ANTONIETTA nata a MARATEA (PZ) il 10/03/1933 SNTNNT33C50E919D Proprieta' 1000/1000	855	ENTE URBANO		92,7	20,000	1854,00		
E919	076044	BASILICATA	POTENZA	Maratea		51	1262		CORTESE CLAUDIO TITO nato a NAPOLI (NA) il 25/03/1976 CRTCDT76C25F839Z Nuda proprieta' 1/1 SCARDA VINCENZA nata a NAPOLI (NA) il 09/07/1952 SCRVCN52L49F839X Usufrutto 1/1	938	ENTE URBANO		108	20,000	2160,00		
E919	076044	BASILICATA	POTENZA	Maratea		51	214		COMUNE DI MARATEA 00144100765 Proprieta'	86010	INCOLTO PRODUTTIVO	2	52,65	0,238	0,357	18,80	1
E919	076044	BASILICATA	POTENZA	Maratea		53	103		COMUNE DI MARATEA 00144100765 Proprieta'	720	INCOLTO PRODUTTIVO	2	501,3	0,238	0,357	178,96	1
E919	076044	BASILICATA	POTENZA	Maratea		53	1		COMUNE DI MARATEA 00144100765 Proprieta'	5680	INCOLTO PRODUTTIVO	2	243	0,238	0,357	86,75	1
E919	076044	BASILICATA	POTENZA	Maratea		53	243		NOCE S.R.L. con sede in ROMA (RM) 02358490155 Proprieta' 1/1		MODELLO 26		231,3	0,238	0,357	82,57	
E919	076044	BASILICATA	POTENZA	Maratea		51	260		MASSA LUISA nata a SAN GIUSEPPE VESUVIANO (NA) il 29/08/1950 MSSLU50M69H931Y Proprieta' 1/1	1330	PASCOLO	1	182,7	0,306	0,459	83,86	

CODICE CATASTAL E COMUNE	CODICE ISTAT COMUNE	REGIONE	PROVINCIA	COMUNE	SEZ.	FG	PART.	SUB	PROPRIETARIO	SUPERFICIE DELLA PARTICELLA m <sup>2</sup>	QUALITA'	CLASSE	SUPERFICIE DA ESPROPRIARE m <sup>2</sup>	V.A.M. €/m <sup>2</sup>	VALORE DI MERCATO €/m <sup>2</sup>	INDENNITA' DI ESPROPRIO €	NOTE
E919	076044	BASILICATA	POTENZA	Maratea		51	215		CASTELLANO ANNA nata a NAPOLI (NA) il 22/05/1934 CSTNNA34E62F839T Proprieta' 1/8 CASTELLANO ROSA nata a NAPOLI (NA) il 02/10/1928 CSTRSO28R42F839C Proprieta' 1/8 MORRA GIUSEPPE nato a NAPOLI (NA) il 12/01/1941 MRRGPP41A12F839C Proprieta' 1/4 POLITO ANTONIO nato a LATINA (LT) il 13/12/1949 PLTNTN49T13E472D Proprieta' 1/8 POLITO DE LARES ISABEL ANA nata a VENEZUELA (EE) il 24/07/1960 PLTSLN60L64Z614R Proprieta' 1/20 POLITO DISABATO ANTONIO nato a NAPOLI (NA) il 23/06/1947 PLTNTN47H23F839C Proprieta' 1/20 POLITO DISABATO FRANCESCA nata a NAPOLI (NA) il 26/11/1948 PLTFNC48S66F839X Proprieta' 1/20 POLITO DISABATO LUIS GERMAN DOMINGO nato a VENEZUELA (EE) il 15/07/1955 PTLGR55L15Z614B Proprieta' 1/20 POLITO DISABATO PAOLO nato a NAPOLI (NA) il 21/11/1949 PLTPLA49S21F839X Proprieta' 1/20 POLITO SALVATORE nato a NAPOLI (NA) il 28/06/1948 PLTSVT48H28F839W Proprieta' 1/8	1196	PASCOLO	2	13,5	0,306	0,459	6,20	
E919	076044	BASILICATA	POTENZA	Maratea		53	14		BRANDO BIAGIO nato a MARATEA (PZ) il 22/04/1928 BRNBGI28D22E919F Comproprietario per 1/4 BRANDO CLEMENTINA nata a MARATEA (PZ) il 18/03/1932 BRNCMN32C58E919Z Comproprietario per 1/4 BRANDO FRANCESCA nato/a a MARATEA (PZ) il 03/03/1930 Comproprietario per 1/4 BRANDO GIOVANNA nata a MARATEA (PZ) il 08/01/1938 BRNGNN38A48E919G Comproprietario per 1/4 CREDITO CLEMENTINA Usufruttuario parziale FULCO CORRADO Proprieta' 1/4 FULCO ETTORE Proprieta' 1/4 SOCIETA INTERVENTI TURISTICI NEL SUD S P A NAPOLI Proprieta' 1/4	24990	PASCOLO	2	485,1	0,306	0,459	222,66	
E919	076044	BASILICATA	POTENZA	Maratea		53	107		BRANDO BIAGIO nato a MARATEA (PZ) il 22/04/1928 BRNBGI28D22E919F Comproprietario per 1/4 BRANDO CLEMENTINA nata a MARATEA (PZ) il 18/03/1932 BRNCMN32C58E919Z Comproprietario per 1/4 BRANDO FRANCESCA nato/a a MARATEA (PZ) il 03/03/1930 Comproprietario per 1/4 BRANDO GIOVANNA nata a MARATEA (PZ) il 08/01/1938 BRNGNN38A48E919G Comproprietario per 1/4 CREDITO CLEMENTINA Usufruttuario parziale FULCO CORRADO Proprieta' 1/4 FULCO ETTORE Proprieta' 1/4 SOCIETA INTERVENTI TURISTICI NEL SUD S P A NAPOLI Proprieta' 1/4	250	PASCOLO	2	171	0,306	0,459	78,49	



CODICE CATASTAL E COMUNE	CODICE ISTAT COMUNE	REGIONE	PROVINCIA	COMUNE	SEZ.	FG	PART.	SUB	PROPRIETARIO	SUPERFICIE DELLA PARTICELLA m <sup>2</sup>	QUALITA'	CLASSE	SUPERFICIE DA ESPROPRIARE m <sup>2</sup>	V.A.M. €/m <sup>2</sup>	VALORE DI MERCATO €/m <sup>2</sup>	INDENNITA' DI ESPROPRIO €	NOTE
E919	076044	BASILICATA	POTENZA	Maratea		53	108		BRANDO BIAGIO nato a MARATEA (PZ) il 22/04/1928 BRNBGI28D22E919F Comproprietario per 1/4 BRANDO CLEMENTINA nata a MARATEA (PZ) il 18/03/1932 BRNCMN32C58E919Z Comproprietario per 1/4 BRANDO FRANCESCA nato/a a MARATEA (PZ) il 03/03/1930 Comproprietario per 1/4 BRANDO GIOVANNA nata a MARATEA (PZ) il 08/01/1938 BRNGNN38A48E919G Comproprietario per 1/4 CREDITO CLEMENTINA Usufruttuario parziale FULCO CORRADO Proprieta' 1/4 FULCO ETTORE Proprieta' 1/4 SOCIETA INTERVENTI TURISTICI NEL SUD S P A NAPOLI Proprieta' 1/4	1120	PASCOLO	2	609,3	0,306	0,459	279,67	
E919	076044	BASILICATA	POTENZA	Maratea		53	241		NOCE S.R.L. con sede in ROMA (RM) 02358490155 Proprieta' 1/1	7725	PASCOLO ARBORATO	U	859,05	0,347	0,521	447,14	
E919	076044	BASILICATA	POTENZA	Maratea		53	242		NOCE S.R.L. con sede in ROMA (RM) 02358490155 Proprieta' 1/1	213	PASCOLO ARBORATO	U	16,65	0,347	0,521	8,67	
E919	076044	BASILICATA	POTENZA	Maratea		53	256		NOCE S.R.L. con sede in ROMA (RM) 02358490155 Proprieta' 1/1	66973	PASCOLO ARBORATO	U	2556,9	0,347	0,521	1330,87	
E919	076044	BASILICATA	POTENZA	Maratea		51	432		SANTI ANTONIETTA nata a MARATEA (PZ) il 10/03/1933 SNTNNT33C50E919D Comproprietario SANTI ELENA nata a MARATEA (PZ) il 05/11/1925 SNTLNE25S45E919E Comproprietario SANTI ELVIRA nato/a a MARATEA (PZ) il 15/12/1938 Comproprietario SANTI GILDA nata a MARATEA (PZ) il 05/04/1931 SNTGLD31D45E919B Comproprietario SANTI GIUSEPPINA nata a PORTICI (NA) il 18/07/1922 SNTGPP22L58G902A Comproprietario SANTI IDA nata a MARATEA (PZ) il 28/01/1928 SNTDIA28A68E919R Comproprietario SANTI NICOLINA nata a MARATEA (PZ) il 13/12/1935 SNTNLN35T53E919Y Comproprietario SANTI SETTIMIO nato a PORTICI (NA) il 30/08/1917 SNTSTM17M30G902O Comproprietario SCARFO TERESA nato/a a MARATEA (PZ) il 04/03/1895 Usufruttuario parziale	153	SEMINATIVO	2	12,15	0,62	0,930	11,30	
E919	076044	BASILICATA	POTENZA	Maratea		51	433		SANTI GIROLAMO nato a NAPOLI (NA) il 03/04/1949 SNTGLM49D03F839L Proprieta' 1000/1000	146	SEMINATIVO	2	13,5	0,62	0,930	12,56	
E919	076044	BASILICATA	POTENZA	Maratea		51	315		MARTINO CATERINA nata a MARATEA (PZ) il 17/02/1954 MRTCRN54B57E919C Proprieta' 1/3 MARTINO MARIA TERESA nata a MARATEA (PZ) il 29/02/1948 MRTMTR48B69E919B Proprieta' 1/3 MARTINO NICODEMO nato a MARATEA (PZ) il 06/01/1950 MRTNDM50A06E919B Proprieta' 1/3	28	SEMINATIVO	2	37,8	0,62	0,930	35,15	
E919	076044	BASILICATA	POTENZA	Maratea		51	257		MARTINO CATERINA nata a MARATEA (PZ) il 17/02/1954 MRTCRN54B57E919C Proprieta' 1/3 MARTINO MARIA TERESA nata a MARATEA (PZ) il 29/02/1948 MRTMTR48B69E919B Proprieta' 1/3 MARTINO NICODEMO nato a MARATEA (PZ) il 06/01/1950 MRTNDM50A06E919B Proprieta' 1/3	1923	SEMINATIVO ARBORATO	2	189,9	0,721	1,082	205,38	
E919	076044	BASILICATA	POTENZA	Maratea		51	263		MARTINO CATERINA nata a MARATEA (PZ) il 17/02/1954 MRTCRN54B57E919C Proprieta' 1/3 MARTINO MARIA TERESA nata a MARATEA (PZ) il 29/02/1948 MRTMTR48B69E919B Proprieta' 1/3 MARTINO NICODEMO nato a MARATEA (PZ) il 06/01/1950 MRTNDM50A06E919B Proprieta' 1/3	145	SEMINATIVO ARBORATO	4	27	0,721	1,082	29,20	

CODICE CATASTAL E COMUNE	CODICE ISTAT COMUNE	REGIONE	PROVINCIA	COMUNE	SEZ.	FG	PART.	SUB	PROPRIETARIO	SUPERFICIE DELLA PARTICELLA m <sup>2</sup>	QUALITA'	CLASSE	SUPERFICIE DA ESPROPRIARE m <sup>2</sup>	V.A.M. €/m <sup>2</sup>	VALORE DI MERCATO €/m <sup>2</sup>	INDENNITA' DI ESPROPRIO €	NOTE
E919	076044	BASILICATA	POTENZA	Maratea		51	320		MARTINO CATERINA nata a MARATEA (PZ) il 17/02/1954 MRTCRN54B57E919C Proprieta' 1/3 MARTINO MARIA TERESA nata a MARATEA (PZ) il 29/02/1948 MRTMTR48B69E919B Proprieta' 1/3 MARTINO NICODEMO nato a MARATEA (PZ) il 06/01/1950 MRTNDM50A06E919B Proprieta' 1/3	370	SEMINATIVO ARBORATO	4	37,8	0,721	1,082	40,88	
E919	076044	BASILICATA	POTENZA	Maratea		51	321		MARTINO CATERINA nata a MARATEA (PZ) il 17/02/1954 MRTCRN54B57E919C Proprieta' 1/3 MARTINO MARIA TERESA nata a MARATEA (PZ) il 29/02/1948 MRTMTR48B69E919B Proprieta' 1/3 MARTINO NICODEMO nato a MARATEA (PZ) il 06/01/1950 MRTNDM50A06E919B Proprieta' 1/3	320	SEMINATIVO ARBORATO	4	36,45	0,721	1,082	39,42	
E919	076044	BASILICATA	POTENZA	Maratea		51	216		CASTELLANO ANNA nata a NAPOLI (NA) il 22/05/1934 CSTNNA34E62F839T Proprieta' 1/8 CASTELLANO ROSA nata a NAPOLI (NA) il 02/10/1928 CSTRSO28R42F839C Proprieta' 1/8 MORRA GIUSEPPE nato a NAPOLI (NA) il 12/01/1941 MRRGPP41A12F839C Proprieta' 1/4 POLITO ANTONIO nato a LATINA (LT) il 13/12/1949 PLTNTN49T13E472D Proprieta' 1/8 POLITO DE LARES ISABEL ANA nata a VENEZUELA (EE) il 24/07/1960 PLTSLN60L64Z614R Proprieta' 1/20 POLITO DISABATO ANTONIO nato a NAPOLI (NA) il 23/06/1947 PLTNTN47H23F839C Proprieta' 1/20 POLITO DISABATO FRANCESCA nata a NAPOLI (NA) il 26/11/1948 PLTFNC48S66F839X Proprieta' 1/20 POLITO DISABATO LUIS GERMAN DOMINGO nato a VENEZUELA (EE) il 15/07/1955 PLTLGR55L15Z614B Proprieta' 1/20 POLITO DISABATO PAOLO nato a NAPOLI (NA) il 21/11/1949 PLTPLA49S21F839X Proprieta' 1/20 POLITO SALVATORE nato a NAPOLI (NA) il 28/06/1948 PLTSVT48H28F839W Proprieta' 1/8	1340	SEMINATIVO ARBORATO	3	149,4	0,721	1,082	161,58	
E919	076044	BASILICATA	POTENZA	Maratea		51	274		MARTINO ALBERTO Comproprietario per 1/2 MARTINO ANTONIETTA nata a MARATEA (PZ) il 25/05/1919 MRTNNT19E65E919D Comproprietario per 1/2 MARTINO AURELIA Comproprietario per 1/2 MARTINO BENEDETTO nato a MARATEA (PZ) il 23/02/1921 MRTBDT21B23E919I Comproprietario per 1/2 MARTINO BIRGINIA Comproprietario per 1/2 MARTINO DANTE nato a MARATEA (PZ) il 23/12/1911 MRTDNT11T23E919G Comproprietario per 1/2 MARTINO ETTORE nato a MARATEA (PZ) il 13/01/1923 MRTTTR23A13E919H Comproprietario per 1/2 MARTINO GUGLIELMO nato a MARATEA (PZ) il 17/11/1909 MRTGLO9S17E919B Comproprietario per 1/2 MARTINO IOLANDA nata a MARATEA (PZ) il 04/12/1913 MRTLND13T44E919E Comproprietario per 1/2 MARTINO ITALIA nata a MARATEA (PZ) il 27/07/1928 MRTTLI28L67E919L Comproprietario per 1/2 MARTINO MARIA Proprieta' 1/2 MARTINO ROSA nato/a a MARATEA (PZ) il 13/10/1907 Comproprietario per 1/2 MASELLA CARMINA Usufruttuario parziale	1070	SEMINATIVO ARBORATO	3	108,45	0,721	1,082	117,29	
E919	076044	BASILICATA	POTENZA	Maratea		51	275		LIMONGI MARIA nato/a a MARATEA (PZ) il 09/01/1884 Proprieta' 1/2 PALERMO ASSUNTA nato/a a MARATEA (PZ) il 31/10/1903 Comproprietario per 1/2 PALERMO ROCCO con sede in MARATEA (PZ) Comproprietario per 1/2	853	SEMINATIVO ARBORATO	4	97,2	0,721	1,082	105,12	



CODICE CATASTAL E COMUNE	CODICE ISTAT COMUNE	REGIONE	PROVINCIA	COMUNE	SEZ.	FG	PART.	SUB	PROPRIETARIO	SUPERFICIE DELLA PARTICELLA m <sup>2</sup>	QUALITA'	CLASSE	SUPERFICIE DA ESPROPRIARE m <sup>2</sup>	V.A.M. €/m <sup>2</sup>	VALORE DI MERCATO €/m <sup>2</sup>	INDENNITA' DI ESPROPRIO €	NOTE
E919	076044	BASILICATA	POTENZA	Maratea		51	276		SCHETTINI BIAGIO nato a MARATEA (PZ) il 04/02/1934 SCHBGI34B04E919S Proprieta' 1/4 SCHETTINI GIUSEPPE nato a MARATEA (PZ) il 08/08/1928 SCHGPP28M08E919W Proprieta' 1/4 SCHETTINI MARIA nata a MARATEA (PZ) il 10/07/1924 SCHMRA24L50E919N Proprieta' 1/4 SCHETTINI TERESA nata a MARATEA (PZ) il 23/06/1926 SCHTRS26H63E919I Proprieta' 1/4	2074	SEMINATIVO ARBORATO	4	118,35	0,721	1,082	128,00	
E919	076044	BASILICATA	POTENZA	Maratea		51	217				SOPPRESSO		77,85	0,000	0,00		
E919	076044	BASILICATA	POTENZA	Maratea		51	217				SOPPRESSO		124,65	0,000	0,00		
E919	076044	BASILICATA	POTENZA	Maratea		51	335				SOPPRESSO		75,6	0,000	0,00		
E919	076044	BASILICATA	POTENZA	Maratea		51	342		PALERMO DAVIDE nato a PRAIA A MARE (CS) il 02/09/1979 PLRDVD79P02G975P Proprieta' 1/1	860	ULIVETO	2	194,4	0,801	1,202	233,57	
E919	076044	BASILICATA	POTENZA	Maratea		51	1064		MASSA LUISA nata a SAN GIUSEPPE VESUVIANO (NA) il 29/08/1950 MSSLSU50M69H931Y Proprieta' 2/4 NAPPI FERDINANDO nato a SCAFATI (SA) il 20/02/1984 NPPFDN84B20I483R Proprieta' 1/4 NAPPI FRANCESCO nato a OTTAVIANO (NA) il 06/03/1977 NPPFNC77C06G190V Proprieta' 1/4	938	ULIVETO	3	131,85	0,801	1,202	158,42	
E919	076044	BASILICATA	POTENZA	Maratea		51	272		SCHETTINI BIAGIO nato a MARATEA (PZ) il 04/02/1934 SCHBGI34B04E919S Proprieta' 1/3 SCHETTINI GIUSEPPE nato a MARATEA (PZ) il 08/08/1928 SCHGPP28M08E919W Proprieta' 1/3 SCORDO CARMELA nata a MARATEA (PZ) il 11/11/1951 SCRML51S51E919B Proprieta' 1/36 SCORDO DOMENICO nato a MARATEA (PZ) il 13/08/1949 SCRDNC49M13E919I Proprieta' 11/72 SCORDO GIUSEPPE nato a MARATEA (PZ) il 14/10/1954 SCRGPP54R14E919Y Proprieta' 11/72	3450	ULIVETO	3	378	0,801	1,202	454,17	
E919	076044	BASILICATA	POTENZA	Maratea		51	356		PALERMO ROCCO nato a CIVIDALE DEL FRIULI (UD) il 24/10/1967 PLRRC67R24C758A Proprieta' 1/2 PALERMO VIVIANA nata a UDINE (UD) il 23/09/1964 PLRVVN64P63L483G Proprieta' 1/2	140	ULIVETO	3	1117,35	0,801	1,202	1342,50	
E919	076044	BASILICATA	POTENZA	Maratea		54	166		NOCE S.R.L. con sede in ROMA (RM) 02358490155 Proprieta' 1/1	3250	PASCOLO	2	490,95	0,306	0,459	225,35	
E919	076044	BASILICATA	POTENZA	Maratea		54	5		NOCE S.R.L. con sede in ROMA (RM) 02358490155 Proprieta' 1/1	6570	PASCOLO ARBORATO	U	185,85	0,347	0,521	96,73	
E919	076044	BASILICATA	POTENZA	Maratea		54	7		NOCE S.R.L. con sede in ROMA (RM) 02358490155 Proprieta' 1/1	9245	SEMINATIVO	2	50,85	0,62	0,930	47,29	
E919	076044	BASILICATA	POTENZA	Maratea		54	7		NOCE S.R.L. con sede in ROMA (RM) 02358490155 Proprieta' 1/1	9245	SEMINATIVO	2	1060,65	0,62	0,930	986,40	
E919	076044	BASILICATA	POTENZA	Maratea		54	151		LABANCHI CONSUELO nata a MARATEA (PZ) il 30/09/1972 LBNCSL72P70E919X Proprieta' 2/8 LABANCHI VICTORIANO MARIA nato a MARATEA (PZ) il 05/03/1980 LBNVTR80C05E919F Proprieta' 5/8 ZIMBALATTI VINCENZA nata a SANTO STEFANO IN ASPROMONTE (RC) il 10/10/1942 ZMBVCN42R50I371R Proprieta' 1/8	9220	ULIVETO	2	58,5	0,801	1,202	70,29	
E919	076044	BASILICATA	POTENZA	Maratea		54	980			147	FABB RUR DIV SUB		113,4	0,000	0,00		
E919	076044	BASILICATA	POTENZA	Maratea		54	933		ILICINI S.R.L. con sede in ROMA (RM) 02358490155 Proprieta' 1000/1000	500	SEMINATIVO	2	133,7	0,62	0,930	124,34	

72606,06

CODICE CATASTALE E COMUNE	CODICE ISTAT COMUNE	REGIONE	PROVINCIA	COMUNE	SEZ.	FG	PART.	SUB	PROPRIETARIO	SUPERFICIE DELLA PARTICELLA m <sup>2</sup>	QUALITA'	CLASSE	SUPERFICIE DA ESPROPRIARE m <sup>2</sup>	V.A.M. €/m <sup>2</sup>	VALORE DI MERCATO €/m <sup>2</sup>	INDENNITA' DI ESPROPRIO €	NOTE
---------------------------	---------------------	---------	-----------	--------	------	----	-------	-----	--------------	--	----------	--------	--	-------------------------	------------------------------------	---------------------------	------

1	PISTA CICLAILE IN PROGETTO O IN ALLARGAMENTO SU AREE DEMANIALI E/O PUBBLICHE SOGGETTE A CONCESSIONE
2	PISTA CICLABILE ESISTENTE NON RAPPRESENTATA GRAFICAMENTE SULLA MAPPA CATASTALE

RIEPILOGO		
A	somme per indennità di esproprio	72.606
B	indennizzi per terreni condotti da coltivatori diretti e fittavoli	48.404
C	indennità calcolata a stima per le situazioni tipo "2"	36.303
D	indennizzi per occupazioni temporanee	21.782
E	spese accessorie	53.728
<b>TOTALE</b>		<b>232.823</b>