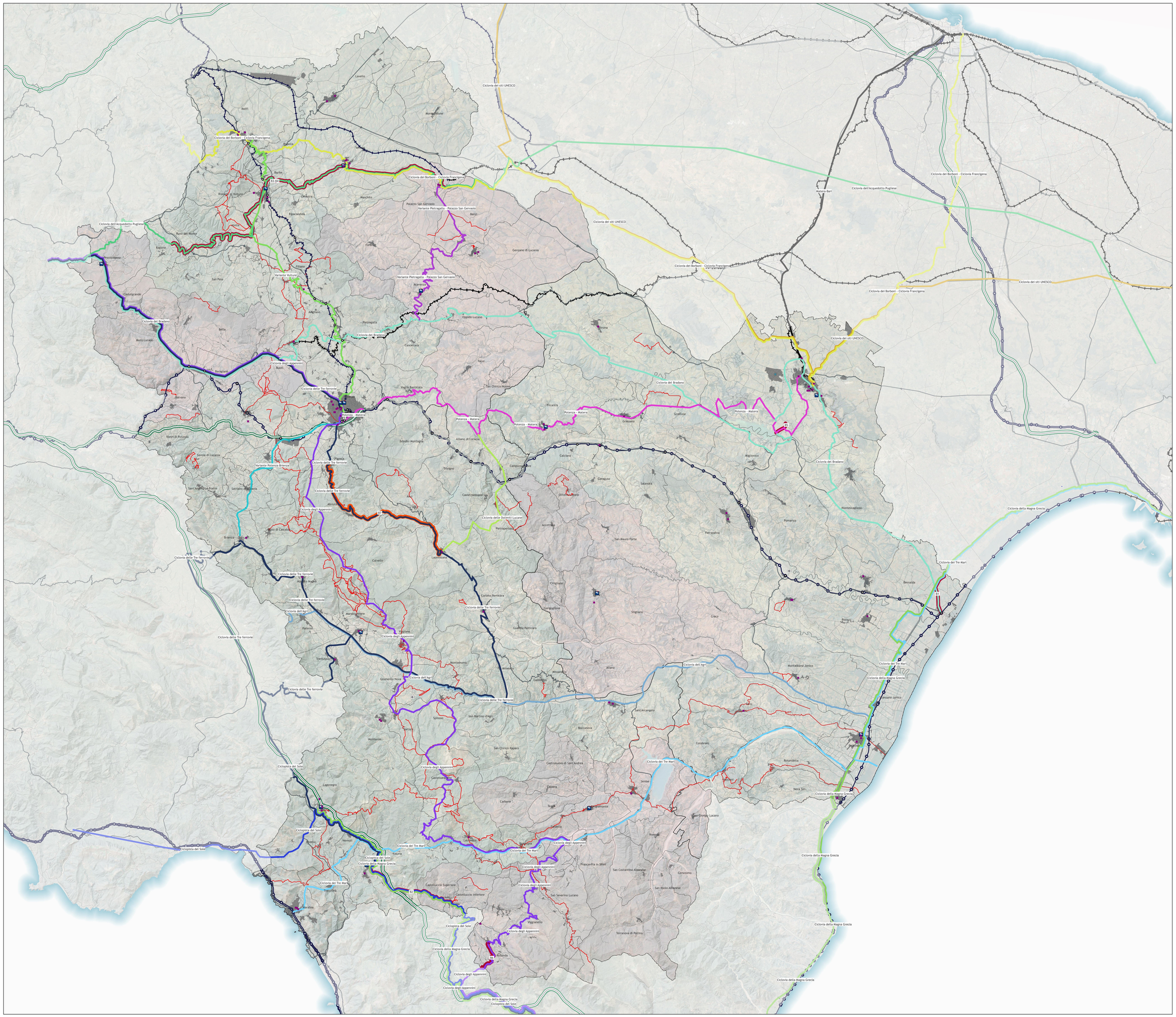

ID	Interventi sulla rete ciclabile	Mappato	SCENARIO
B1	Ciclovia della Magna Grecia (Basilicata, Calabria e Sicilia) Tratto Lucano,1° Lotto funzionale Prioritario - da Tempio di Hera a Stazione F.S. di Metaponto	Linea	SR
B2	Ciclovia della Magna Grecia (Basilicata, Calabria e Sicilia) Tratto Lucano, 2° Lotto funzionale Prioritario - da Castelluccio Inferiore a Lagonegro	Linea	SR
B3	Ciclovia dell'Acquedotto Pugliese (Campania, Basilicata e Puglia) Tratto Lucano, 1° Lotto funzionale Prioritario - dal confine con la Regione Campania - al confine con la Regione Puglia 1) TRONCO 2, tratto 01 (Stazione Rionero in Vulture -Ripacandida-Ginestra), tratto 02 (Ginestra-Venosa), tratto 03 (Venosa- Palazzo San Gervasio);TRONCO 1, tratto 01 (Stazione Rapone- Ruvo del Monte), tratto 03 (Atella - Stazione Rionero in Vulture), tratto 04 (Stazione Rionero in Vulture - Barile).	Linea	SR
B4	Ciclovia dell'Acquedotto Pugliese (Campania, Basilicata e Puglia) Tratto Lucano, 2° Lotto funzionale Prioritario 1) TRONCO 2, residuo del tratto 01 (Stazione Rionero in Vulture -Ripacandida-Ginestra) Collegamento Ginestra, residuo del tratto 01 (Stazione Rionero in Vulture -Ripacandida-Ginestra) Collegamento Ripacandida;2) TRONCO 1, tratto 02 (Ruvo del Monte - Atella).	Linea	SR
B5	Operazione "Ciclovia Giuliana" nel Comune di Matera ammessa a finanziamento nell'ambito del PO FESR Basilicata 2014-2020. POC Basilicata 2014-2020 - ITI Sviluppo Urbano Città di Matera	Linea	SR
B6	Ciclovia Lagonegro-Rotonda. Connessione con tratto calabrese Rotonda-Spezzano	Linea	SR
B7	Prosecuzione Pista ciclabile Pignola - Laurenzana su sedime ferroviario dismesso (Tratta FAL)	Linea	SP
B8	Sentieristica regionale	Linea	SP
B8	Realizzazione di percorsi e infrastrutture per la mobilità ciclistica complementari alla rete del TPRL tra cui la realizzazione di velostazioni in corrispondenza delle stazioni ferroviarie principali.	-	SP

Legenda

Scenario Attuale

Poli attrattori

- Aviosuperfici
- Sede universitaria
- Scuola secondaria di 2°grado
- Strutture Sanitarie

Rete infrastrutturale

Rete ferroviaria

- FAL: Non elettrificata a semplice binario
- RFI - Linea complementare: Elettrificata a semplice binario
- RFI - Linea complementare: Non elettrificata a semplice binario
- RFI - Linea fondamentale: Elettrificata a doppio binario
- Stazioni e fermate ferroviarie

Rete stradale

- Autostrada
- Raccordo autostradale
- Strada extraurbana principale
- Strada extraurbana secondaria
- Strada locale

Confini amministrativi

- Confine Provinciale
- Confini amministrativi
- Aree edificate
- Aree Interne appartenenti alla Strategia Nazionale (SNAI)

Scenari di Piano

Rete degli itinerari cicloviari di Piano

- Ciclopista del Sole
- Ciclovia degli Appennnini
- Ciclovia dei Borboni - Ciclovia Francigena
- Ciclovia dei siti UNESCO
- Ciclovia dei Tre Mari
- Ciclovia del Bradano
- Ciclovia dell'Acquedotto Pugliese
- Ciclovia dell'Agri
- Ciclovia delle Dolimiti Lucane
- Ciclovia della Magna Grecia
- Ciclovia delle Tre ferrovie
- Matera-Bari
- Potenza - Matera
- Variante Pietragalla - Palazzo San Gervasio
- Variante Potenza Brienza
- Variante Vulture

Interventi sulla rete delle ciclovie

- Scenario di Riferimento
- Scenario di Piano
- Sentieristica regionale (Intervento B8)

REGIONE BASILICATA

AGGIORNAMENTO PIANO REGIONALE DEI TRASPORTI 2023 -2035

QUADRO SINOTTICO DEGLI INTERVENTI DI PIANO
TAVOLA 3
RETE DELLE CICLOVIE E DELLA SENTIERISTICA DI VALENZA REGIONALE

Assessore alle Infrastrutture e Mobilità
Arch. Donatella Merra

Direttore Generale alle Infrastrutture e Mobilità
Dott.ssa Liliana Santoro

Gruppo di lavoro

Ufficio Trasporti e Mobilità Sostenibile

Coordinatore - Ing. Donato Arcieri
Dirigente

Ing. Carmela Cianciarulo
Ing. Carmen Vitiello

Ufficio Infrastrutture e Reti

Ing. Domenico Berferame

Direzione Generale per le Infrastrutture e la Mobilità

Esperto esterno - Ing. Angelo S. Luongo

Consulenti

TPS Transport Planning Service srl

Coordinatore scientifico
Ing. Stefano Ciurnelli

Gruppo di lavoro
Ing. Nicola Murino, Ing. Andrea Colovini, Dott. Stefano Anticaglia, Ing. Paola Saladino, Dott. Giuseppe Siciliano, Arch. Raffaele Caioli, Ing. Irene Bugarnelli, Arch. Camilla Alessi, Ing. Gildo Tomassetti, Ing. Giacomo Nonino, Ing. Enrico Fauceglia