

PLANIMETRIA CATASTALE SU FOTO AEREA

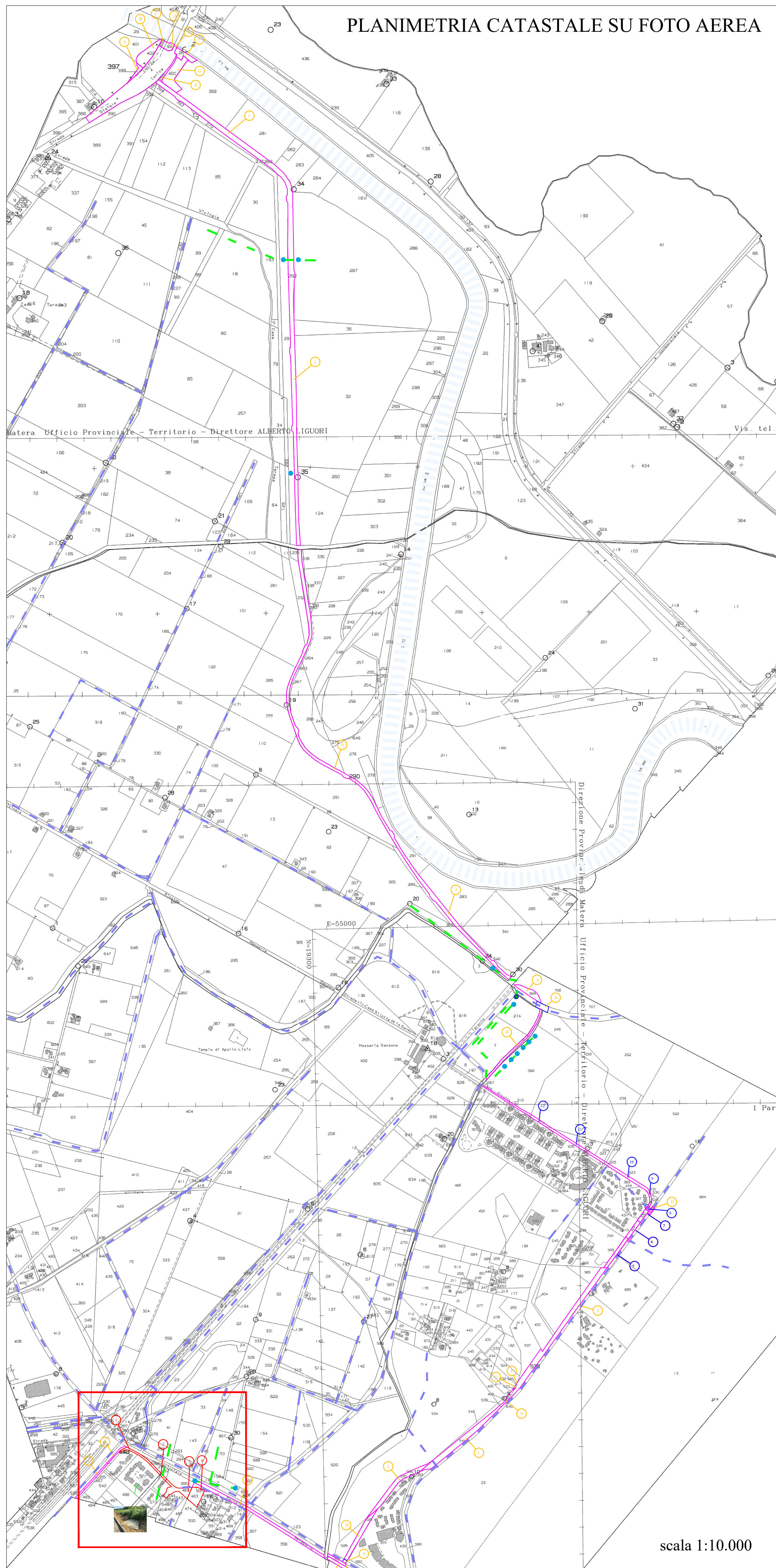

PLANIMETRIA CATASTALE DI DETTAGLIO CON SUPERFICI DA ESPROPRIARE

scala 1:2.000

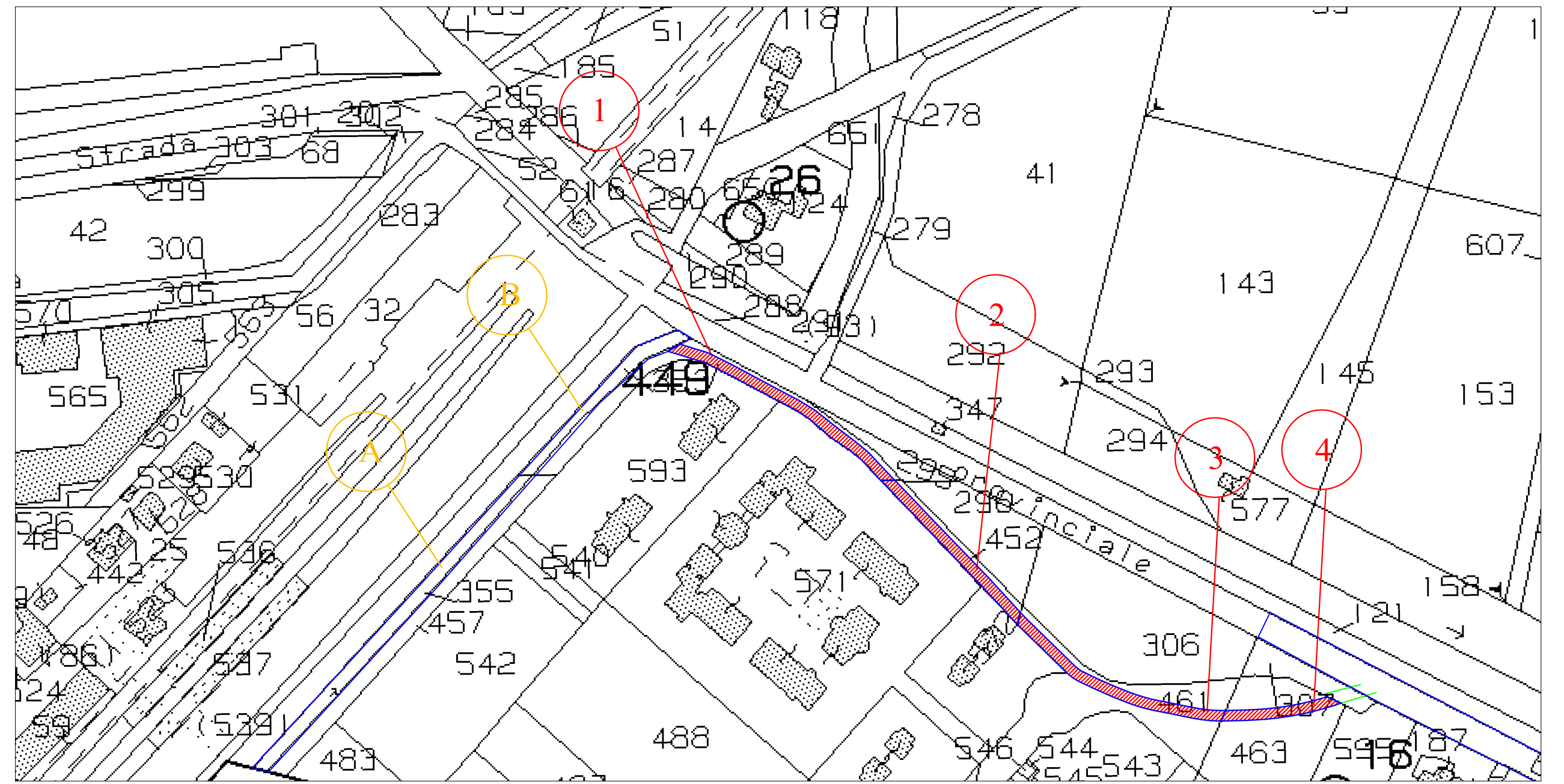



**REGIONE
BASILICATA**

DIREZIONE GENERALE INFRASTRUTTURE E MOBILITA'

Ufficio Trasporti e Mobilità Sostenibile

CUP: G81C19000230001

CIG: 982298252E

Fondi ex art.1, comma 640, della Legge n.208/2015
- Decreto Interministeriale n.517 del 29.11.2018 -

PROGETTO DEFINITIVO

**per la realizzazione del 1° Lotto funzionale prioritario del Tratto Lucano della
Ciclovia della Magna Grecia - versante ionico da Tempio di Hera a Stazione F.S. di
Metaponto nel Comune di Bernalda in Provincia di Matera**

Regione Basilicata
Ufficio Trasporti e Mobilità Sostenibile

Il R.U.P.
ing. Carmen VITIELLO

Il Dirigente
ing. Donato ARCIERI

MANDATARIA:



via S. Vito n. 190 - 70122 - Bari

MANDANTI:

Responsabile integrazioni prestazioni specialistiche e Coordinatore della Sicurezza in fase di Progettazione:
Ing. Gianluca CICIRIELLO - Iscritto Ordine degli Ingegneri della Provincia di Bari al n. 8823

Responsabile Geologia:
Geol. Danilo GALLO - Iscritto Ordine dei Geologi della Regione Puglia al n. 588

Responsabile inserimento ambientale e paesaggistico:
Ing. Roberto GENTILE - Iscritto all'Albo degli Ingegneri della Provincia di Taranto al n. 3304 (Giovane Professionista)



Codice Elaborato

Titolo Elaborato

ESP PL 01

Piano particellare di esproprio

Lotto Ciclovia: n. 1

Scala: varie

02	GIU.2024	Emessa per RECEPIMENTO PRESCRIZIONI/OSSERVAZIONI CDS	/	/	/
01	SETT.2023	Emessa per RICHIESTE INTEGRAZIONI A SEGUITO DI CDS	/	/	/
00	AGO.2023	Emessa per PROGETTO DEFINITIVO	/	/	/
N. Rev.	Data	Descrizione	Disegnato	Controllato	Approvato